

**Fræðslumiðstöð
Reykjavíkur**
**- Viðhorf foreldra til
grunnskóla Reykjavíkur -**
Apríl - júní 2004



Skýrsla þessi og innihald hennar er eingöngu til innanhússnota hjá því fyrirtæki, stofnun eða einstaklingi sem hana keypti. Öll opinber birting eða dreifing er óheimil án skriflegs leyfis IMG Gallup.

Allur réttur áskilinn: © IMG Gallup

IMG Gallup er aðili
að Gallup International

Efnisyfirlit

Bls.

FRAMKVÆMD	9
HELSTU NIÐURSTÖÐUR	10
ÍTARLEGAR NIÐURSTÖÐUR	
Sp. 1	Í hvaða skóla er barnið? 15
Sp. 2	Átt þú fleiri börn í sama skóla eða öðrum grunnskóla? 17
Sp. 3	Hvað átt þú mörg börn í grunnskóla? 18
INNRA STARF SKÓLA	
Sp. 4	Ertu ánægð(ur) eða óánægð(ur) með skólann sem barnið þitt er í? 19
Sp. 5	Geturðu nefnt eitt atriði sem þú ert sérstaklega ánægð(ur) með? 20
Sp. 6	Geturðu nefnt eitt atriði sem þú ert sérstaklega óánægð(ur) með? 22
Sp. 7	Geturðu nefnt a.m.k. eitt atriði sem yrði til bóta fyrir skólstarfið? 23
Sp. 8 Almennir skólar	
Sp. 8-1	Finnst þér skólinn standa sig vel eða illa í að kenna barninu þínu íslensku? 25
Sp. 8-2	Finnst þér skólinn standa sig vel eða illa í að kenna barninu þínu lestur? 26
Sp. 8-3	Finnst þér skólinn standa sig vel eða illa í að kenna barninu þínu stærðfræði? 27
Sp. 8-4	Finnst þér skólinn standa sig vel eða illa í að kenna barninu þínu ensku? 28
Sp. 8-5	Finnst þér skólinn standa sig vel eða illa í að kenna barninu þínu dönsku? 29
Sp. 8-6	Finnst þér skólinn standa sig vel eða illa í að kenna barninu þínu lífsleikni? 30
Sp. 8-7	Finnst þér skólinn standa sig vel eða illa í að kenna barninu þínu náttúrufræði (líffræði, eðlisfræði, efnafræði)? 31
Sp. 8-8	Finnst þér skólinn standa sig vel eða illa í að kenna barninu þínu samfélagsfræði (sögu, landafræði, kristinfræði)? 32
Sp. 8-9	Finnst þér skólinn standa sig vel eða illa í að kenna barninu þínu smíði? 33
Sp. 8-10	Finnst þér skólinn standa sig vel eða illa í að kenna barninu þínu sauma/ textílmenn? 34
Sp. 8-11	Finnst þér skólinn standa sig vel eða illa í að kenna barninu þínu myndmennt? 35
Sp. 8-12	Finnst þér skólinn standa sig vel eða illa í að kenna barninu þínu tónmennt? 36
Sp. 8-13	Finnst þér skólinn standa sig vel eða illa í að kenna barninu þínu tölvunotkun og upplýsingatækni? 37
Sp. 8-14	Finnst þér skólinn standa sig vel eða illa í að kenna barninu þínu leikfimi? 38
Sp. 8-15	Finnst þér skólinn standa sig vel eða illa í að kenna barninu þínu sund? 39
Sp. 8-16	Finnst þér skólinn standa sig vel eða illa í að kenna barninu þínu heimilisfræði? 40
Sp. 9 Sérskólar	
Sp. 9-1	Finnst þér skólinn standa sig vel eða illa í þjálfun í boðskiptum og tjáningu? 41
Sp. 9-2	Finnst þér skólinn standa sig vel eða illa í þjálfun í athöfnum daglegs lífs? 42
Sp. 9-3	Finnst þér skólinn standa sig vel eða illa í kennslu í hefðbundnum bóklegum greinum (t.d. lestri og stærðfræði)? 43
Sp. 9-4	Finnst þér skólinn standa sig vel eða illa í kennslu í listgreinum (t.d. tónmennt og myndmennt)? 44
Sp. 9-5	Finnst þér skólinn standa sig vel eða illa í líkamsþjálfun (t.d. sundi, íþróttum eða annarri hreyfiþjálfun)? 45
Sp. 10-1	Ertu ánægð(ur) eða óánægð(ur) með viðmót umsjónarkennara í samskiptum við þig? 46
Sp. 10-2	Ertu ánægð(ur) eða óánægð(ur) með viðmót umsjónarkennara í samskiptum við barnið? 47

Sp. 10-3	Ertu ánægð(ur) eða óánægð(ur) með upplýsingastreymi frá umsjónarkennara til þín um barnið?	48
Sp. 10-4	Ertu ánægð(ur) eða óánægð(ur) með hvernig gengur að ná sambandi við umsjónarkennara ef þarf?	49
Sp. 10-5	Ertu ánægð(ur) eða óánægð(ur) með hvernig umsjónarkennari fylgist með frammistöðu barnsins í námi?	50
Sp. 11	Hefur umsjónarkennari haft samband við þig að fyrra bragði, utan hefðbundinna foreldrafunda?	51
Sp. 12	Hefði þér einhvern tíma þótt ástæða til að umsjónarkennari hefði samband?	52
Sp. 13	Hefur þú haft samband við umsjónarkennara, utan hefðbundinna foreldrafunda?	53
Sp. 14	Hvernig hefur þú haft samband við umsjónarkennara utan hefðbundinna foreldrafunda?	54
Sp. 15	Telur þú að þær kröfur sem gerðar eru námslega til barnsins í skólanum séu hæfilegar, of miklar eða of litlar?	55
Sp. 16	Telur þú barnið fá verkefni við hæfi í skólanum?	56
Sp. 17	Telur þú að agi í skólanum sé hæfilegur, of mikill eða of lítill?	57
Sp. 18	Telur þú að áhersla skólans á próf sé hæfileg, of mikil eða of lítil?	58
HEIMANÁM		
Sp. 19	Telur þú að heimavinna barnsins sé hæfileg, of mikil eða of lítil?	59
Sp. 20	Hefur barnið nýtt sér aðstoð við heimanám í skólanum á þessu skólaári?	60
Sp. 21	Telur þú að aðstoðin hafi komið að miklu, nokkru, litlu eða engu gagni?	61
Sp. 22	Hve mörgum klukkustundum á viku telur þú að barnið þitt verji í heimanám?	62
Sp. 23	Aðstoðar þú barnið þitt við heimanámið?	63
Sp. 24	Hve mörgum klukkustundum á viku telurðu að þú verjir í að aðstoða barn þitt við heimanám?	64
SKÓLADAGVIST/FRÍSTUNDAHEIMILI		
Sp. 25	Hefur barnið verið í vistun í skóladagvist eða frístundaheimili ÍTR á þessu skólaári?	65
Sp. 26	Af hverju hefurðu ekki nýtt þér þessa þjónustu?	66
Sp. 27-1	Ertu ánægð(ur) eða óánægð(ur) með þjónustu skóladagvistarinnar hvað varðar eftirlit með barninu?	67
Sp. 27-2	Ertu ánægð(ur) eða óánægð(ur) með þjónustu skóladagvistarinnar hvað varðar samskipti þín við starfsfólk?	68
Sp. 27-3	Ertu ánægð(ur) eða óánægð(ur) með þjónustu skóladagvistarinnar hvað varðar samskipti barns við starfsfólk?	69
Sp. 27-4	Ertu ánægð(ur) eða óánægð(ur) með þjónustu skóladagvistarinnar hvað varðar dagleg viðfangsefni?	70
Sp. 27-5	Ertu ánægð(ur) eða óánægð(ur) með þjónustu skóladagvistarinnar hvað varðar húsnæði og aðstöðu?	71
Sp. 27-6	Ertu ánægð(ur) eða óánægð(ur) með þjónustu skóladagvistarinnar hvað varðar verð þjónustunnar?	72
Sp. 28	Fær barnið þitt heita máltíð í hádegi í skólanum?	73
Sp. 29	Hversu ánægð(ur) eða óánægð(ur) ertu með máltíðirnar sem barnið þitt fær?	74
Sp. 30	Finnst þér vera sanngjarnt verð á skólamáltíðum?	75

LÍÐAN BARNNA

Sp. 31-1	Telur þú að barninu þínu líði alltaf, oftast, stundum, sjaldan eða aldrei vel í skólanum?	76
Sp. 31-2	Telur þú að barninu þínu líði alltaf, oftast, stundum, sjaldan eða aldrei vel í kennslustundum?	77
Sp. 31-3	Telur þú að barninu þínu líði alltaf, oftast, stundum, sjaldan eða aldrei vel í íþróttatímum?	78
Sp. 31-4	Telur þú að barninu þínu líði alltaf, oftast, stundum, sjaldan eða aldrei vel í búningsklefa?	79
Sp. 31-5	Telur þú að barninu þínu líði alltaf, oftast, stundum, sjaldan eða aldrei vel í frímínútum?	80
Sp. 31-6	Telur þú að barninu þínu líði alltaf, oftast, stundum, sjaldan eða aldrei vel á leið til og frá skóla?	81
Sp. 31-7	Telur þú að barninu þínu líði alltaf, oftast, stundum, sjaldan eða aldrei vel í hádegis- eða næðisstund?	82
Sp. 31-8	Telur þú að barninu þínu líði alltaf, oftast, stundum, sjaldan eða aldrei vel í skóladagvist eða frístundaheimili?	83
Sp. 32	Hefur barnið þitt orðið fyrir einelti í skólanum ?	84
Sp. 33	Ertu sátt(ur) eða ósátt(ur) við hvernig tekið var á eineltinu í skólanum?	85

SÉRFRÆÐIÞJÓNUSTA Í ALMENNUM SKÓLUM

Sp. 34	Fékk barnið þitt sérkennslu á skólaárinu?	86
Sp. 35	Hversu ánægð(ur) eða óánægð(ur) ertu með sérkennsluna?	87
Sp. 36	Hve mikla sérkennslu fékk barnið?	88
Sp. 37	Telur þú að sérkennslan hafi komið að miklu, nokkru, litlu eða engu gagni?	89
Sp. 38	Hefur barnið þitt fengið sálfræðiþjónustu í skólanum eða í Miðgarði á þessu skólaári?	90
Sp. 39	Hversu ánægð(ur) eða óánægð(ur) ertu með þá þjónustu?	91
Sp. 40	Hefur þú óskað eftir slíkri þjónustu á þessu skólaári, en ekki fengið?	92
Sp. 41	Hefur barnið þitt fengið sálfræðiþjónustu í skólanum eða í Vesturgarði á þessu skólaári?	93
Sp. 42	Hversu ánægð(ur) eða óánægð(ur) ertu með þá þjónustu?	94
Sp. 43	Hefur þú óskað eftir slíkri þjónustu á þessu skólaári, en ekki fengið?	95
Sp. 44	Hefur barnið þitt fengið sálfræðiþjónustu í skólanum eða í Fræðslumiðstöð Reykjavíkur á þessu skólaári?	96
Sp. 45	Hversu ánægð(ur) eða óánægð(ur) ertu með þá þjónustu?	97
Sp. 46	Hefur þú óskað eftir slíkri þjónustu á þessu skólaári, en ekki fengið?	98

SAMSKIPTI FORELDRA OG SKÓLA

Sp. 47	Hve oft finnst þér hæfilegt að formleg foreldraviðtöl séu haldin?	99
Sp. 48	Hver finnst þér vera hæfileg lengd foreldraviðtala?	100
Sp. 49	Finnst þér að nemendur eigi alltaf, stundum eða aldrei að vera viðstaddir í foreldraviðtölum?	101
Sp. 50	Telur þú æskilegt að skólar hafi sérstaka daga til foreldraviðtala eða að foreldraviðtölum sé dreift yfir skólaárið og þau tekin eftir að kennslu lýkur á daginn?	102
Sp. 51	Hversu ánægð(ur) eða óánægð(ur) ertu með síðasta formlega foreldraviðtal sem þú fórst í?	103

Sp. 52	Værir þú tilbúin(n) að starfa í foreldraráði?	104
Sp. 53	Vildir þú sem foreldri hafa meiri, svipuð eða minni áhrif á skólastarf en nú er?	105
Sp. 54	Hvaða þætti í skólastarfinu vildir þú helst hafa áhrif á?	106
Sp. 55-1	Hefur þú kynnt þér eða veistu af eftirfarandi þáttum skólastarfsins: Forvarnar- eða áfengis og vímuvarnaráætlun skólans?	107
Sp. 55-2	Hefur þú kynnt þér eða veistu af eftirfarandi þáttum skólastarfsins: Eineltisáætlun?	108
Sp. 55-3	Hefur þú kynnt þér eða veistu af eftirfarandi þáttum skólastarfsins: Áfallateymi? ...	109
Sp. 55-4	Hefur þú kynnt þér eða veistu af eftirfarandi þáttum skólastarfsins: Áætlun um móttöku nýrra nemenda?	110
Sp. 55-5	Hefur þú kynnt þér eða veistu af eftirfarandi þáttum skólastarfsins: Stefnu um fjölmeningarkennslu?	111
Sp. 55-6	Hefur þú kynnt þér eða veistu af eftirfarandi þáttum skólastarfsins: Teymi um þjónustu við nemendur með annað tungumál en íslensku?	112
Sp. 55-7	Hefur þú kynnt þér eða veistu af eftirfarandi þáttum skólastarfsins: Skráðar reglur um foreldrasamstarf?	113
Sp. 55-8	Hefur þú kynnt þér eða veistu af eftirfarandi þáttum skólastarfsins: Ráðgjafateymi vegna nemenda í vanda?	114
Sp. 56	Hefur þú farið inn á heimasíðu skólans?	115
Sp. 57	Finnst þér upplýsingar á heimasíðu gagnlegar?	116
Sp. 58	Finnst þér vera mikilvægt eða lítilvægt að grunnskólar hafi heimasíðu?	117
Sp. 59	Ertu sammála því eða ósammála að færa upplýsingagjöf frá skóla til foreldra í auknum mæli inn á Internetið?	118
Sp. 60	Ertu með netfang og aðgang að Internetinu?	119
Sp. 61	Hvar ertu með netfang og aðgang að Interneti?	120
Sp. 62	Ertu almennt ánægð(ur) eða óánægð(ur) með upplýsingagjöf skólans?	121
Sp. 63-1	Ertu almennt ánægð(ur) eða óánægð(ur) með upplýsingar um námslega stöðu barnsins?	122
Sp. 63-2	Ertu almennt ánægð(ur) eða óánægð(ur) með upplýsingar um félagslega stöðu barnsins?	123
Sp. 63-3	Ertu almennt ánægð(ur) eða óánægð(ur) með námsáætlanir?	124
Sp. 63-4	Ertu almennt ánægð(ur) eða óánægð(ur) með upplýsingar um viðburði í skólanum?	125
Sp. 63-5	Ertu almennt ánægð(ur) eða óánægð(ur) með fréttabréf?	126
Sp. 63-6	Ertu almennt ánægð(ur) eða óánægð(ur) með skólablað?	127
Sp. 63-7	Ertu almennt ánægð(ur) eða óánægð(ur) með heimasíðu?	128
AÐBÚNAÐUR OG UMMÖNNUN		
Sp. 64-1	Ertu ánægð(ur) eða óánægð(ur) með samskipti starfsfólks við barnið þitt?	129
Sp. 64-2	Ertu ánægð(ur) eða óánægð(ur) með almenna umönnun barns?	130
Sp. 64-3	Ertu ánægð(ur) eða óánægð(ur) með gæslu á göngum?	131
Sp. 64-4	Ertu ánægð(ur) eða óánægð(ur) með gæslu á skólalóð?	132
Sp. 64-5	Ertu ánægð(ur) eða óánægð(ur) með leikaðstöðu á skólalóð?	133
Sp. 64-6	Ertu ánægð(ur) eða óánægð(ur) með aðstöðu til að matast?	134
Sp. 64-7	Ertu ánægð(ur) eða óánægð(ur) með aðstöðu til íþróttaiðkunar?	135
Sp. 64-8	Ertu ánægð(ur) eða óánægð(ur) með möguleika á tómsundaiðkun að loknum skóladegi?	136

Sp. 64-9	Ertu ánægð(ur) eða óánægð(ur) með aðgang nemenda að tölum?	137
Sp. 64-10	Ertu ánægð(ur) eða óánægð(ur) með aðbúnað í almennum kennslustofum?	138
Sp. 64-11	Ertu ánægð(ur) eða óánægð(ur) með aðstoðu fyrir verklegar greinar?	139
Sp. 64-12	Ertu ánægð(ur) eða óánægð(ur) með almennt ástand húsnæðis?	140

STJÓRNUN

Sp. 65	Finnst þér skólanum vera vel eða illa stjórnað?	141
--------	---	-----

STEFNUMÓTUN

Sp. 66	Ertu ánægð(ur) eða óánægð(ur) með grunnskóla Reykjavíkur almennt?	142
Sp. 67	Hefur þú heyrt af eða lesið um stefnu Reykjavíkurborgar í fræðslumálum (t.d. á heimasíðu)?	143
Sp. 68	Telur þú að kennsludagar, skóladagar á ári séu of margir eða of fáir?	144
Sp. 69	Telur þú að kennslustundir sem barnið þitt fær á viku séu of margar eða of fáar?	145
Sp. 70	Ertu hlynnt(ur) því að skólar taki vetrarfrí og skóli lengist sem því nemur að vori eða að skólar sleppi vetrarfrí og hætti fyrr að vori?	146
Sp. 71-1	Finnst þér að grunnskólarnir í Reykjavík ættu að leggja mikla eða litla áherslu á að fækka nemendum í bekkjum eða námshópum?	147
Sp. 71-2	Finnst þér að grunnskólarnir í Reykjavík ættu að leggja mikla eða litla áherslu á einstaklingsmiðað nám?	148
Sp. 71-3	Finnst þér að grunnskólarnir í Reykjavík ættu að leggja mikla eða litla áherslu á að auka samstarf við tónlistarskóla	149
Sp. 71-4	Finnst þér að grunnskólarnir í Reykjavík ættu að leggja mikla eða litla áherslu á tómstundastarf í beinu framhaldi af skóladegi?	150
Sp. 71-5	Finnst þér að grunnskólarnir í Reykjavík ættu að leggja mikla eða litla áherslu á að auka samstarf við íþróttafélög?	151
Sp. 71-6	Finnst þér að grunnskólarnir í Reykjavík ættu að leggja mikla eða litla áherslu á að byggja upp tölvukost skóla?	152
Sp. 71-7	Finnst þér að grunnskólarnir í Reykjavík ættu að leggja mikla eða litla áherslu á að efla starfsemi skólasafna?	153
Sp. 71-8	Finnst þér að grunnskólarnir í Reykjavík ættu að leggja mikla eða litla áherslu á að auka sérkennslu fyrir nemendur sem dragast aftur úr í námi?	154
Sp. 71-9	Finnst þér að grunnskólarnir í Reykjavík ættu að leggja mikla eða litla áherslu á að fjölga einkaskólum?	155
Sp. 71-10	Finnst þér að grunnskólarnir í Reykjavík ættu að leggja mikla eða litla áherslu á að efla starf einkaskóla?	156
Sp. 71-11	Finnst þér að grunnskólarnir í Reykjavík ættu að leggja mikla eða litla áherslu á að auka aðstoð við heimanám?	157
Sp. 71-12	Finnst þér að grunnskólarnir í Reykjavík ættu að leggja mikla eða litla áherslu á að auka námsframboð við nemendur sem hafa óvenju mikla námsgetu?	158
Sp. 71-13	Finnst þér að grunnskólarnir í Reykjavík ættu að leggja mikla eða litla áherslu á að auka blöndun fatlaðra nemenda í almenna bekki?	159
Sp. 71-14	Finnst þér að grunnskólarnir í Reykjavík ættu að leggja mikla eða litla áherslu á að efla aðstoð við nýbúa?	160
Sp. 71-15	Finnst þér að grunnskólarnir í Reykjavík ættu að leggja mikla eða litla áherslu á að nemendur geti tekið námsáfangu í framhaldsskóla á síðustu árum grunnskóla?	161

Sp. 71-16	Finnst þér að grunnskólarnir í Reykjavík ættu að leggja mikla eða litla áherslu á að gera endurbætur á eða stækka húsnæði skóla?	162
Sp. 71-17	Finnst þér að grunnskólarnir í Reykjavík ættu að leggja mikla eða litla áherslu á að bæta kjör kennara?	163
Sp. 71-18	Finnst þér að grunnskólarnir í Reykjavík ættu að leggja mikla eða litla áherslu á forvarnir vegna eineltis?	164
Sp. 71-19	Finnst þér að grunnskólarnir í Reykjavík ættu að leggja mikla eða litla áherslu á forvarnir vegna vímuefna?	165
Sp. 71-20	Finnst þér að grunnskólarnir í Reykjavík ættu að leggja mikla eða litla áherslu á máltíð í hádegi fyrir nemendur?	166
Sp. 71-21	Finnst þér að grunnskólarnir í Reykjavík ættu að leggja mikla eða litla áherslu á vettvangsnám s.s. útikennslu, ferðir, nám utan skólahússins eins og á söfnum, í fyrirtækjum/stofnunum?	167
Sp. 71-22	Finnst þér að grunnskólarnir í Reykjavík ættu að leggja mikla eða litla áherslu á að gefa foreldrum kost á að velja skóla óháð búsetu?	168
Sp. 72	Hvert þessara atriða myndir þú vilja leggja mesta áherslu á?	169
Sp. 73	En næst mesta?	171
Sp. 74	En þriðja mesta?	171
EINKASKÓLAR		
Sp. 75	Hvers vegna valdir þú að setja barn þitt í einkaskóla fremur en almennan grunnskóla?	172
SÉRSKÓLAR		
Sp. 76	Hefur barnið þitt einhvern tíma stundað nám í almennum grunnskóla (sérdeild eða almennum bekk)?	173
Sp. 77-1	Hvert er mat þitt á eftirfarandi þáttum í sérskólanum samanborið við almenna skólann sem barnið var í: Námsárangur barnsins?	174
Sp. 77-2	Hvert er mat þitt á eftirfarandi þáttum í sérskólanum samanborið við almenna skólann sem barnið var í: Líðan barnsins?	175
Sp. 77-3	Hvert er mat þitt á eftirfarandi þáttum í sérskólanum samanborið við almenna skólann sem barnið var í: Félagsleg staða barnsins?	176
Sp. 77-4	Hvert er mat þitt á eftirfarandi þáttum í sérskólanum samanborið við almenna skólann sem barnið var í: Umönnun og eftirlit með barninu?	177
Sp. 78	Ef barnið væri að hefja skólagöngu í dag og þú hefðir val um fyrirkomulag hennar, hvaða úrræði myndir þú helst velja að fenginni reynslu?	178
Sp. 79	Hvað þyrfti að breytast að þínu mati í hverfisskóla barnsins þíns til að barnið gæti stundað nám þar?	179
HVERNIG Á AÐ TÚLKA NIÐURSTÖÐURNAR?		180

Lýsing á rannsókn

Unnið fyrir	Fræðslumiðstöð Reykjavíkur
Markmið	Að kanna viðhorf foreldra til starfsemi grunnskólanna í Reykjavík og breytingar frá fyrri mælingum
Framkvæmdatími	27. apríl - 13. júní 2004
Aðferð	Síma- og netkönnun. Könnunin var tilkynnt til persónuverndar.
Úrtak	Foreldrar barna í grunnskólum Reykjavíkur. Foreldrar svöruðu einungis fyrir eitt barn, ef foreldrar áttu fleiri en eitt barn í grunnskóla réði tilviljun því um hvaða barn var spurt.
Verknúmer	12760

Stærð úrtaks og svörun

Upphaflegt úrtak	4177
Sögðust ekki vera hluti af úrtaki	44
Tala ekki íslensku	67
Veikir	9
Látnir	3
Endanlegt úrtak	4054
Neita að svara	1024
Næst ekki í	287
Fjöldi svarenda	2743
Svarhlutfall	67,7%

Greiningarbreytur

Svarandi	Móðir, faðir og annar forráðamaður
Aldur barns	1.-4. bekkur, 5.-7. bekkur og 8.-10. bekkur
Kyn barns	Drengur og stúlka
Menntun svaranda	Fjórir flokkar
Tegund almennra skóla	Heildstæður skóli, barnaskóli og unglingaskóli
Almennur skóli, einka- eða sérskóli	Almennur skóli, einkaskóli og sérskóli
Borgarhluti almennra skóla	Fjórir flokkar

Reykjavík, 20. júlí 2004

Bestu þakkir fyrir gott samstarf,

Ásdís Ragnarsdóttir
Sigríður Herdís Bjarkadóttir
Matthías Þorvaldsson

Í helstu niðurstöðum eru niðurstöðurnar úr þessari könnun bornar saman við niðurstöður frá árinu 2002

Ertu ánægð(ur) eða óánægð(ur) með skólann sem barnið þitt er í?

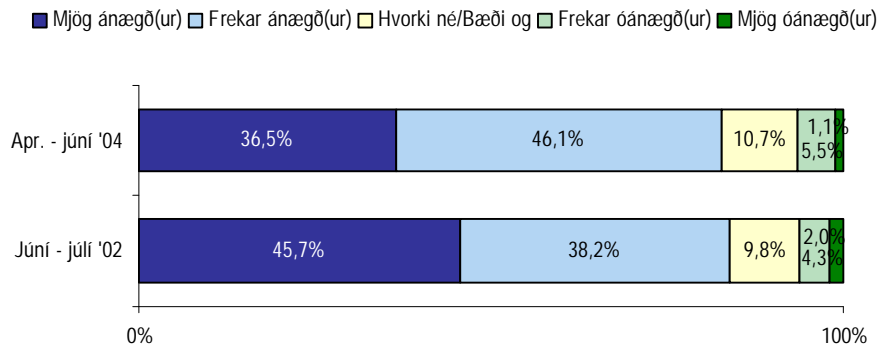

Finnst þér skólinn standa sig vel eða illa í að kenna barninu þínu...?

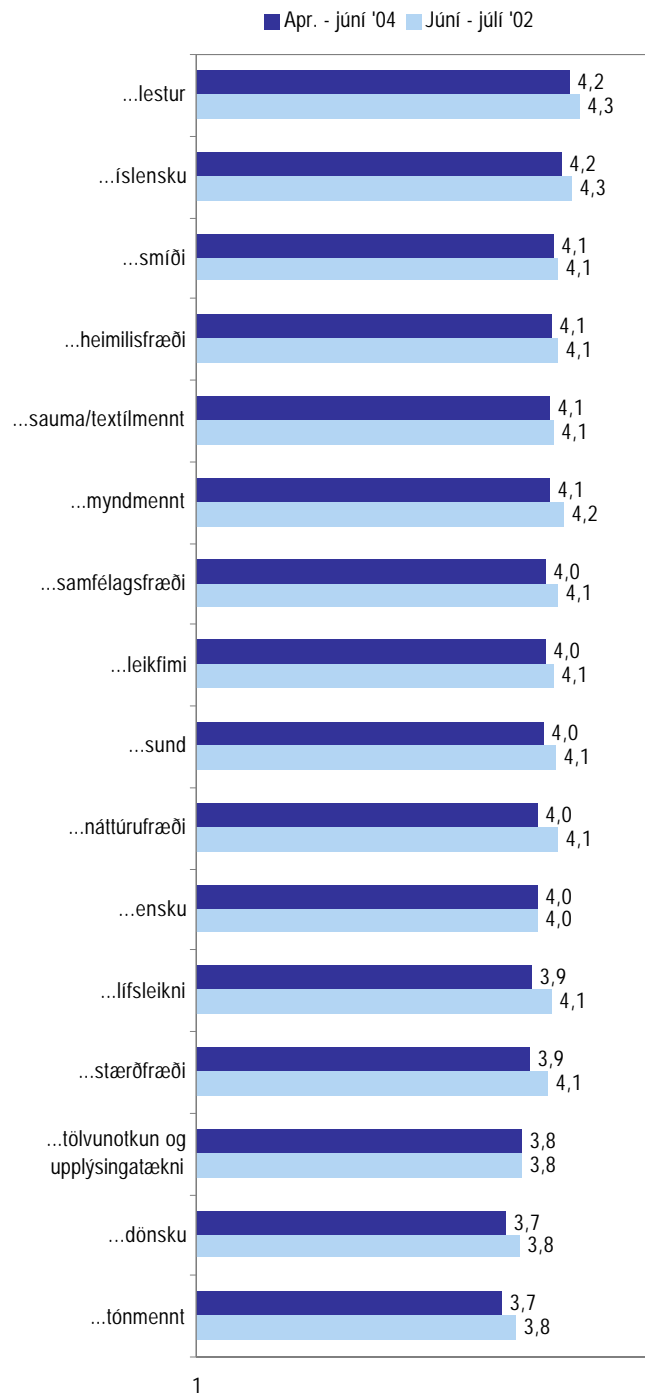

Ertu ánægð(ur) eða óánægð(ur) með...?

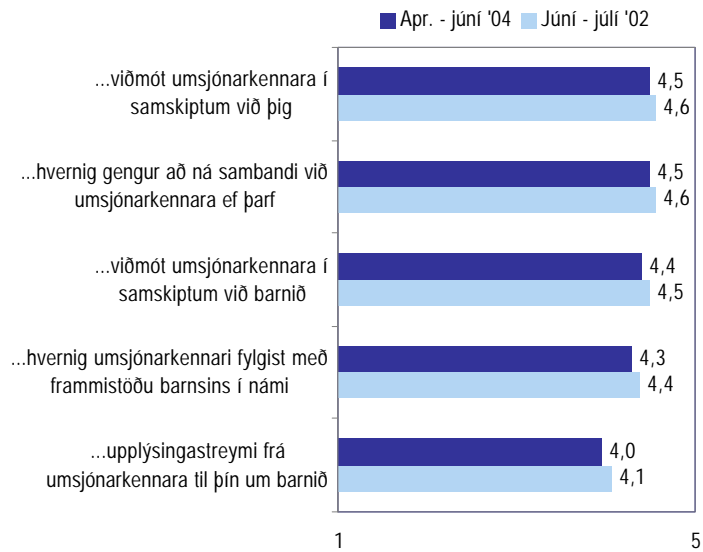

Ertu ánægð(ur) eða óánægð(ur) með þjónustu skólalagvistarinnar hvað varðar...?

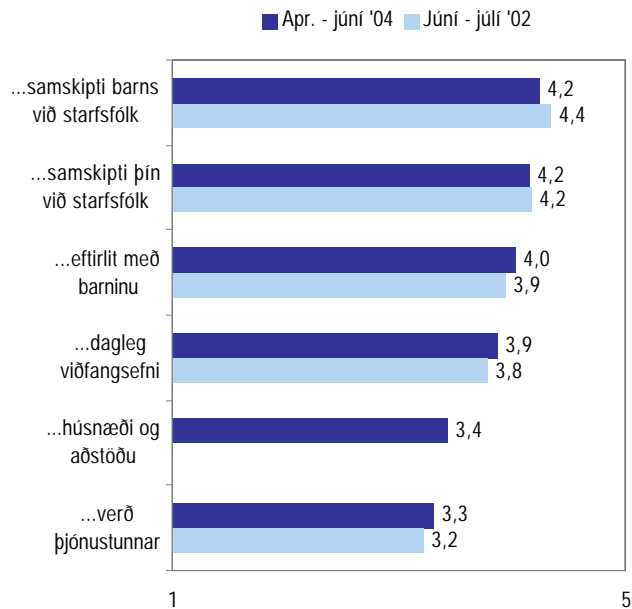

Hefur þú kynnt þér eða veistu af eftirfarandi þáttum skólalagsins...?

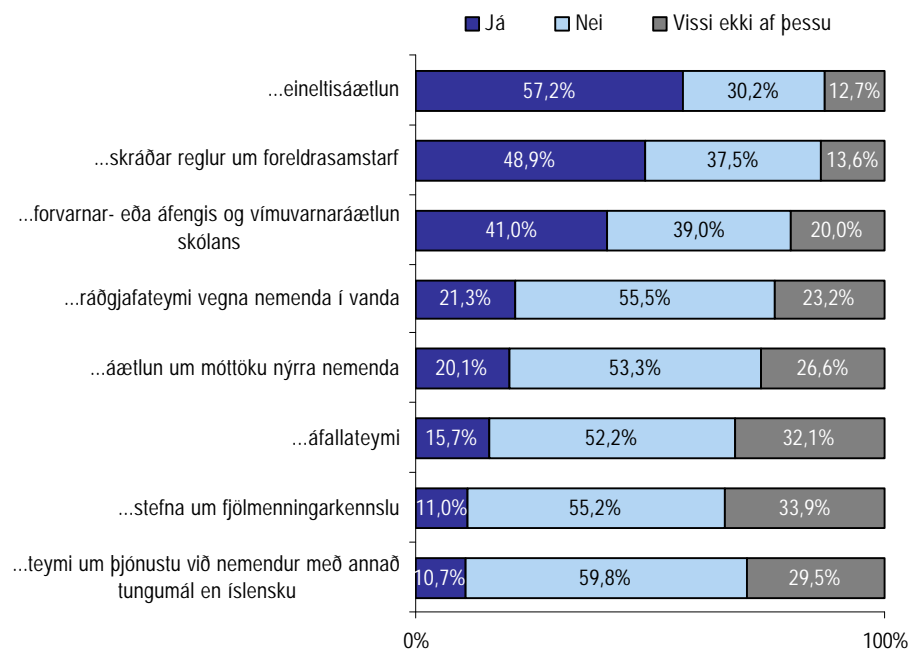

Telur þú að barninu þínu líði alltaf, oftast, stundum, sjaldan eða aldrei vel...?

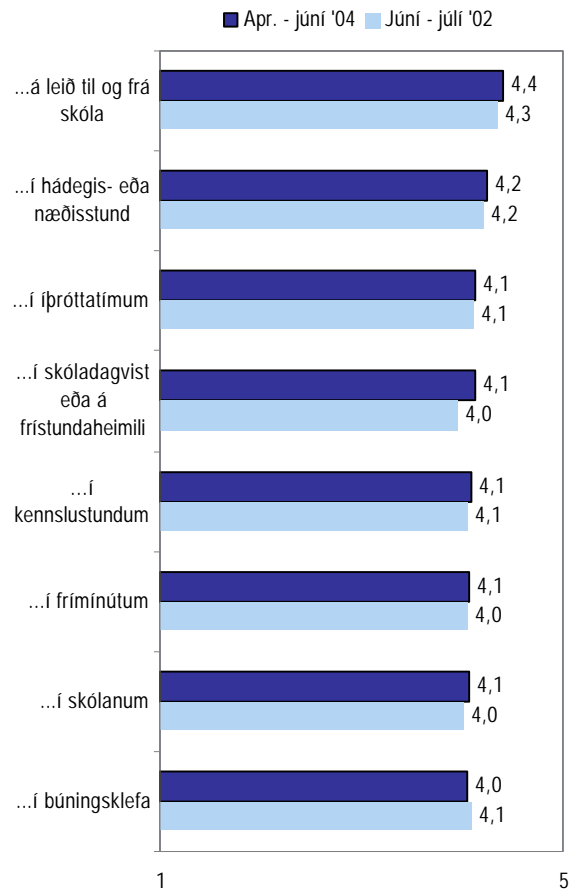

Ertu almennt ánægð(ur) eða óánægð(ur) með...?

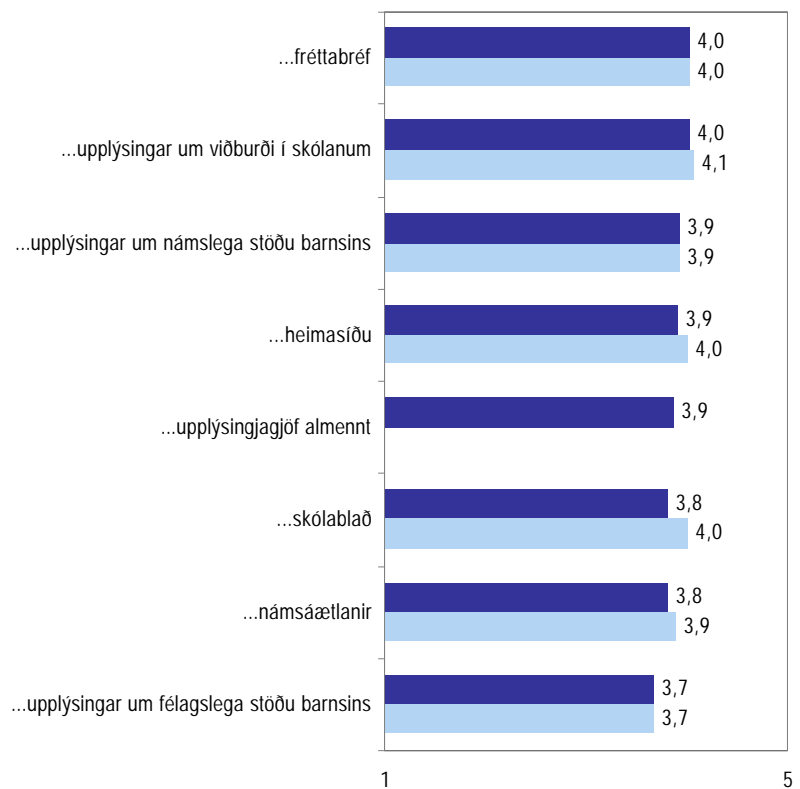

Ertu ánægð(ur) eða óánægð(ur) með...?

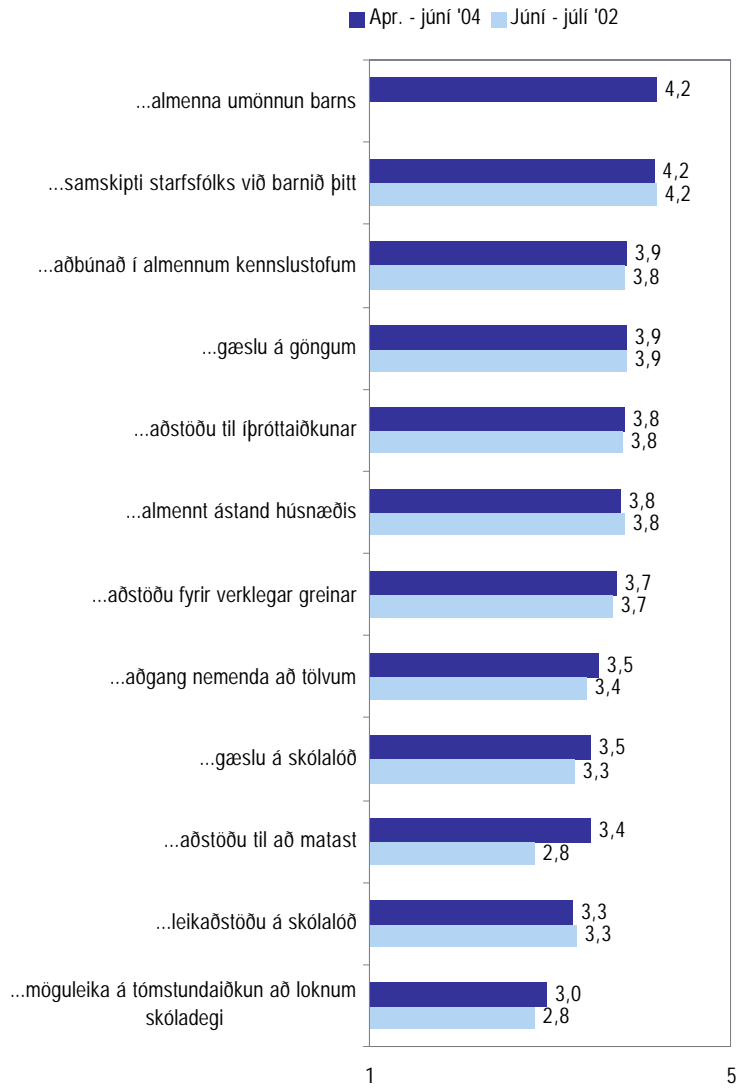

Finnst þér skólanum vera vel eða illa stjórnað?

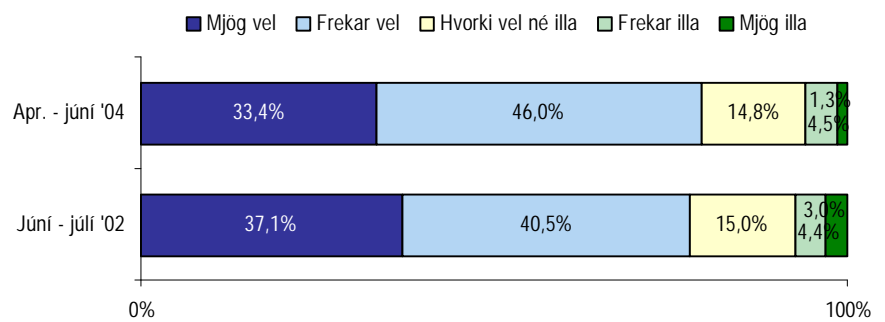

Ertu ánægð(ur) eða óánægð(ur) með grunnskóla Reykjavíkur almennt?

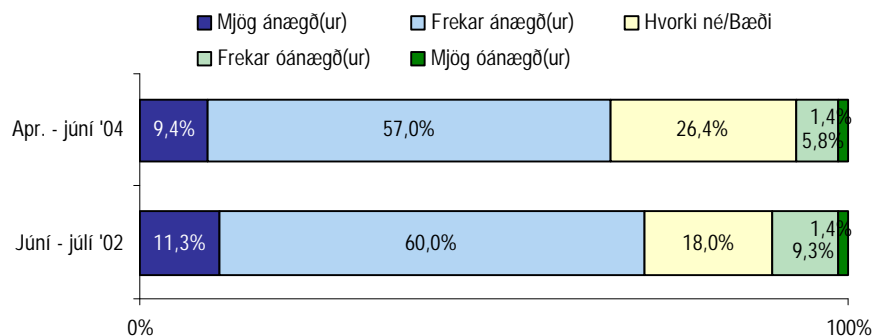

**Finnst þér að
 grunnskólarnir í
 Reykjavík ættu að leggja
 mikla eða litla áherslu á
 ...?**

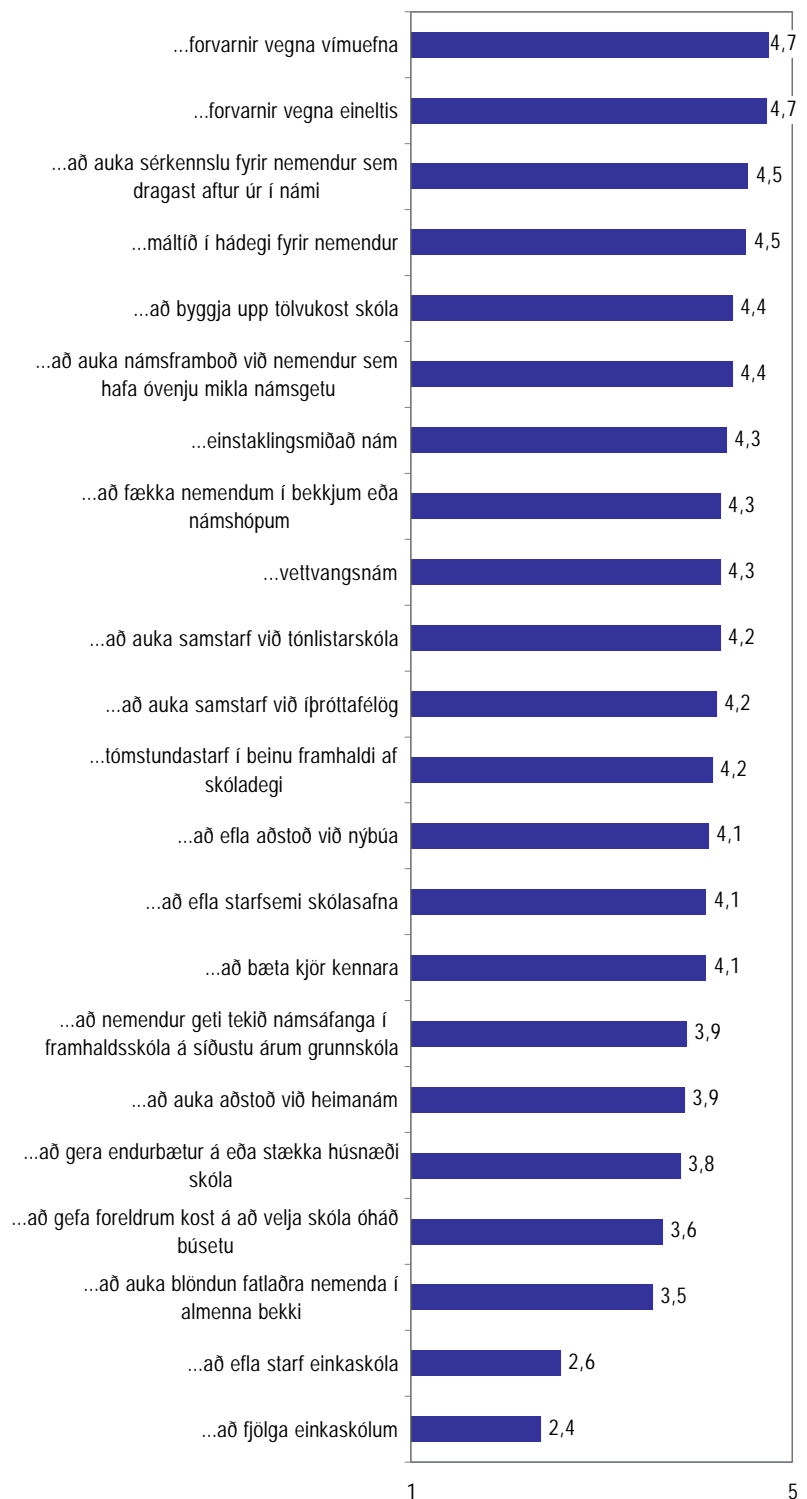

Í hvaða skóla er barnið?

Svör	Fjöldi	Hlutfall	
		%	Vik- mörk +/-
Árbæjarskóla	113	4,1	0,7
Rimaskóla	104	3,8	0,7
Seljaskóla	102	3,7	0,7
Breiðholtsskóla	92	3,4	0,7
Foldaskóla	88	3,2	0,7
Hólabrekkuskóla	86	3,1	0,7
Austurbæjarskóla	82	3,0	0,6
Ölduselsskóla	81	3,0	0,6
Melaskóla	79	2,9	0,6
Álftamýrarskóla	77	2,8	0,6
Ártúnsskóla	77	2,8	0,6
Hagaskóla	77	2,8	0,6
Hlíðaskóla	76	2,8	0,6
Laugarnesskóla	76	2,8	0,6
Hvassaleitisskóla	74	2,7	0,6
Ingunnarskóla	72	2,6	0,6
Vogaskóla	72	2,6	0,6
Grandaskóla	71	2,6	0,6
Langholtsskóla	71	2,6	0,6
Borgaskóla	69	2,5	0,6
Fossvogsskóla	69	2,5	0,6
Engjaskóla	68	2,5	0,6
Hamraskóla	68	2,5	0,6
Selásskóla	66	2,4	0,6
Korpuskóla	65	2,4	0,6
Víkurskóla	65	2,4	0,6
Húsaskóla	62	2,3	0,6
Breiðagerðisskóla	61	2,2	0,6
Háteigsskóla	61	2,2	0,6
Klébergsskóla	61	2,2	0,6
Laugalækjarskóla	61	2,2	0,6
Réttarholtsskóla	61	2,2	0,6
Vesturbæjarskóla	59	2,2	0,5
Skóla Ísaks Jónssonar	58	2,1	0,5
Fellaskóla	56	2,0	0,5
Öskjuhlíðarskóla	52	1,9	0,5
Landakotsskóla	51	1,9	0,5
Suðurhlíðarskóla	23	0,8	0,3
Tjarnarskóla	15	0,5	0,3
Safamýrarskóla	13	0,5	0,3
Waldorfskólanum			
Sólstöfum	9	0,3	0,2
Fjöldi svarenda	2743	100,0	

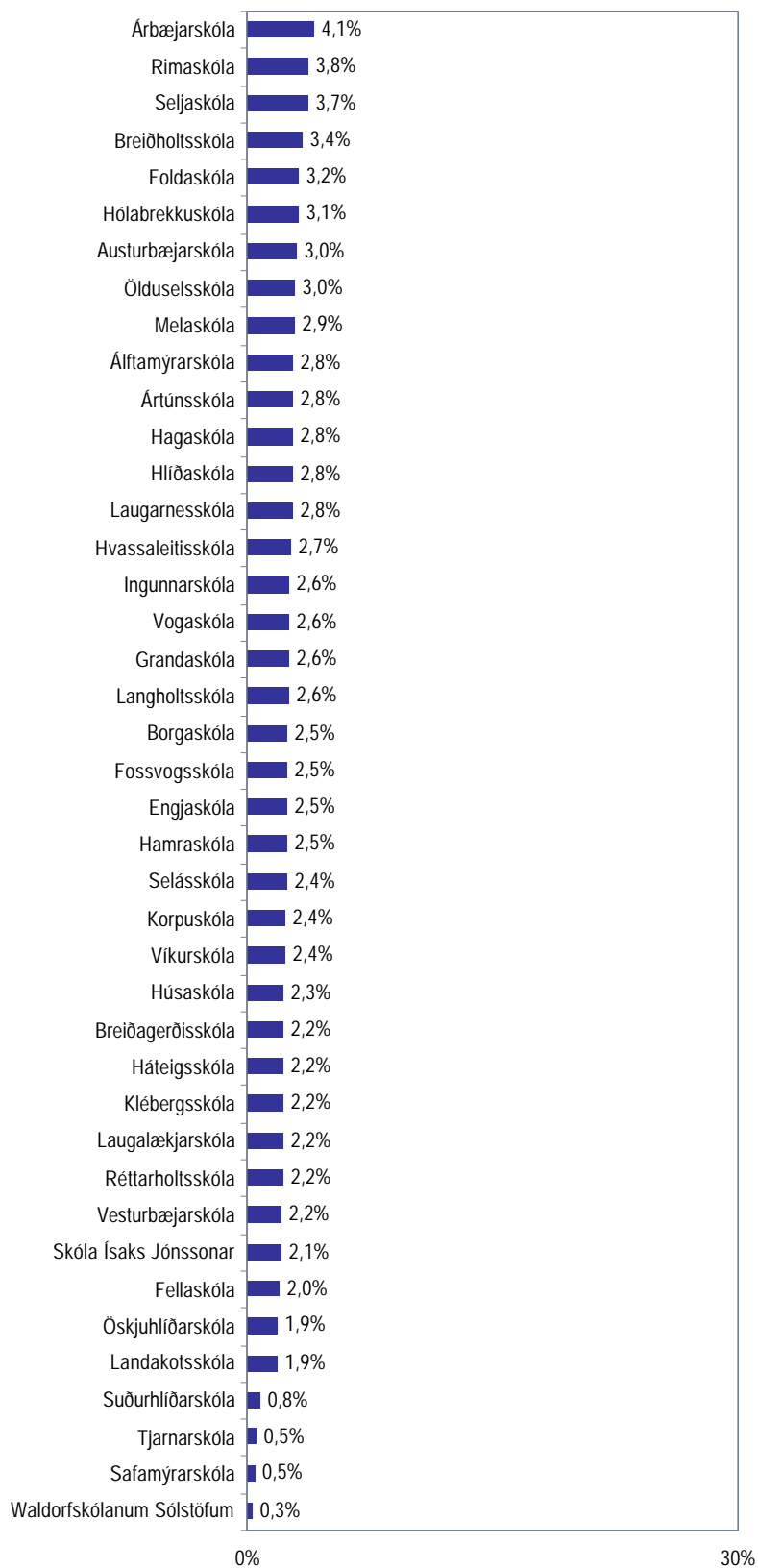

Svarhlutfall skóla

Almennir skólar

	Fjöldi svara	Fjöldi í úrtaki	Svarhlutfall
Austurbæjarskóli	82	120	68,3%
Álftamyrarskóli	77	93	82,8%
Árbæjarskóli	113	164	68,9%
Ártúnsskóli	77	95	81,1%
Borgaskóli	69	98	70,4%
Breiðagerðisskóli	61	93	65,6%
Breiðholtsskóli	92	122	75,4%
Engjaskóli	68	101	67,3%
Fellaskóli	56	91	61,5%
Foldaskóli	88	126	69,8%
Fossvogsskóli	69	100	69,0%
Grandaskóli	71	95	74,7%
Hagaskóli	77	119	64,7%
Hamraskóli	68	97	70,1%
Háteigsskóli	61	96	63,5%
Hlíðaskóli	76	120	63,3%
Hólabrekkuskóli	86	120	71,7%
Húsaskóli	62	96	64,6%
Hvassaleitisskóli	74	99	74,7%
Ingunnarskóli	72	99	72,7%
Klébergsskóli	61	99	61,6%
Korpuskóli	65	98	66,3%
Langholtsskóli	71	112	63,4%
Laugalækjarskóli	61	100	61,0%
Laugarnesskóli	76	95	80,0%
Melaskóli	79	123	64,2%
Réttarholtsskóli	61	99	61,6%
Rímaskóli	104	161	64,6%
Selásskóli	66	100	66,0%
Seljaskóli	102	136	75,0%
Vesturbæjarskóli	59	95	62,1%
Víkurskóli	65	98	66,3%
Vogaskóli	72	96	75,0%
Ölduselsskóli	81	125	64,8%
Samtals	2522	3681	68,6%

Sér- og einkaskólar

	Fjöldi svara	Fjöldi í úrtaki	Svarhlutfall
Landakotsskóli	51	93	54,8%
Safamyrarskóli	13	16	81,3%
Skóli Ísaks Jónssonar	58	94	61,7%
Suðurhlíðarskóli	23	36	63,9%
Tjarnarskóli	15	21	71,4%
Waldorfskólinn Sólstafrir	9	18	50,0%
Öskjuhlíðarskóli	52	95	54,7%
Samtals	221	373	62,5%

Heildarsvörin **2743** **4054** **67,7%**

Átt þú fleiri börn í sama skóla eða öðrum grunnskóla?

Svör	Fjöldi	Vik- Hlutfall mörk	
		%	+/-
Já, í sama grunnskóla	817	29,8	1,7
Já, í öðrum grunnskóla	253	9,2	1,1
Nei	1669	60,9	1,8
Fjöldi svara	2739	100,0	
Tóku afstöðu	2739	99,9	
Tóku ekki afstöðu	4	0,1	
Fjöldi svarenda	2743	100,0	

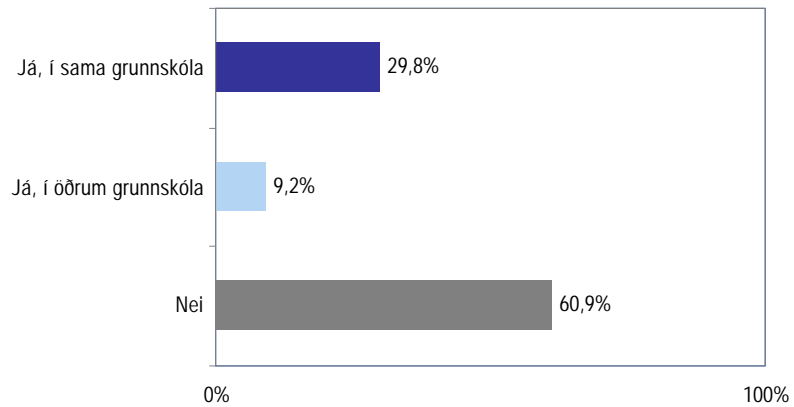

Greiningar

	Fjöldi svara	Já, í sama grunnskóla	Já, í öðrum grunnskóla	Nei
Svarandi *				
Móðir	1935	29%	9%	62%
Faðir	577	34%	10%	56%
Annar forráðamaður	27	22%	26%	52%
Aldur barns *				
1.-4. bekkur	1159	30%	6%	64%
5.-7. bekkur	767	33%	9%	59%
8.-10. bekkur	760	26%	15%	59%
Kyn barns				
Drengur	1412	31%	9%	60%
Stúlka	1323	29%	9%	62%
Menntun svaranda				
Grunnskólapróf	189	26%	10%	63%
Grunnskólapróf og viðbót	468	29%	7%	64%
Framhaldsskólapróf	824	29%	10%	61%
Háskólapróf	1035	32%	9%	58%
Tegund almennra skóla *				
Heildstæður skóli	1761	35%	5%	59%
Barnaskóli	558	25%	9%	66%
Unglingaskóli	199	10%	26%	64%
Almennur skóli, einka- eða sérskóli *				
Almennur skóli	2518	31%	8%	61%
Einkaskóli	156	22%	14%	63%
Sérskóli	65	2%	57%	42%
Borgarhluti almennra skóla *				
Vesturbær/Miðborg/Hlíðar	504	21%	14%	65%
Lauga-/Háaleitishverfi	620	27%	10%	63%
Breiðholt/Árbær	744	33%	6%	61%
Grafarvogur/Kjalarnes	650	40%	3%	56%

* Marktækur munur á milli hópa

Hvað átt þú mörg börn í grunnskóla?

Svör	Fjöldi	Hlutfall		Vik- mörk +/-
		Fjöldi	%	
Tvö	749	84,5	2,4	
Þrjú	125	14,1	2,3	
Fjögur	11	1,2	0,7	
Fimm	1	0,1	0,2	
Fjöldi svara	886	100,0		
Tóku afstöðu	886	82,8		
Tóku ekki afstöðu	184	17,2		
Fjöldi aðspurðra	1070	100,0		
Spurðir	1070	39,0		
Ekki spurðir	1673	61,0		
Fjöldi svarenda	2743	100,0		

Þeir sem sögðust eiga barn í sama eða öðrum grunnskóla (sp. 2) voru spurðir þessarar spurningar.

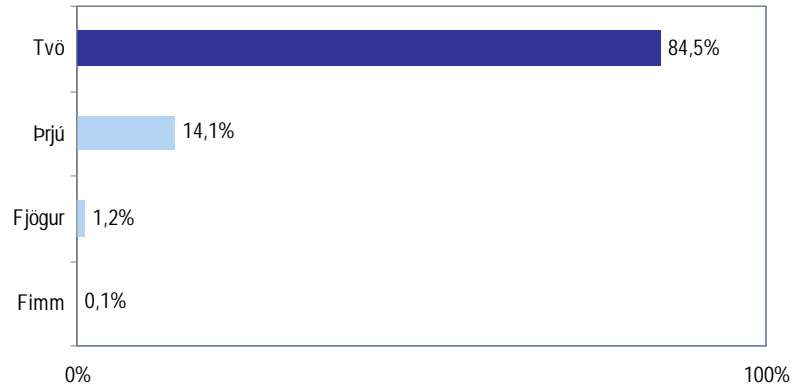

Greiningar

	Fjöldi svara	Tvö	Þrjú eða fleiri
Svarandi			
Móðir	611	85%	15%
Faðir	215	83%	17%
Annar forráðamaður	6	83%	17%
Aldur barns			
1.-4. bekkur	368	85%	15%
5.-7. bekkur	269	86%	14%
8.-10. bekkur	230	82%	18%
Kyn barns			
Drengur	476	86%	14%
Stúlka	409	83%	17%
Menntun svaranda			
Grunnskólapróf	59	88%	12%
Grunnskólapróf og viðbót	144	85%	15%
Framhaldsskólapróf	266	85%	15%
Háskólapróf	356	84%	16%
Tegund almennra skóla			
Heildstæður skóli	648	83%	17%
Barnaskóli	154	89%	11%
Unglingaskóli	32	88%	13%
Almennur skóli, einka- eða sérskóli			
Almennur skóli	834	85%	15%
Einkaskóli	42	83%	17%
Sérskóli	10	90%	10%
Borgarhluti almennra skóla			
Vesturbær/Miðborg/Hlíðar	122	86%	14%
Lauga-/Háaleitishverfi	183	88%	12%
Breiðholt/Árbær	263	86%	14%
Grafarvogur/Kjalarnes	266	80%	20%

* Marktækur munur á milli hópa

Ertu ánægð(ur) eða óánægð(ur) með skólann sem barnið þitt er í?

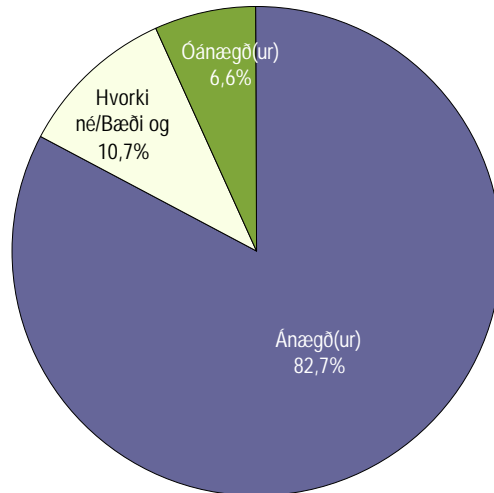

Svör	Fjöldi	Hlutfall %	Vik-mörk +/-
Mjög ánægð(ur) (5)	998	36,5	1,8
Frekar ánægð(ur) (4)	1260	46,1	1,9
Hvorki né/Bæði og (3)	292	10,7	1,2
Frekar óánægð(ur) (2)	151	5,5	0,9
Mjög óánægð(ur) (1)	30	1,1	0,4
Ánægð(ur)		82,7	1,4
Hvorki né/Bæði og		10,7	1,2
Óánægð(ur)		6,6	0,9
Fjöldi svara	2731	100,0	
Tóku afstöðu	2731	99,6	
Tóku ekki afstöðu	12	0,4	
Fjöldi svarenda	2743	100,0	
Meðaltal		4,1	
Staðalfrávik		0,9	

Þróun meðaltals

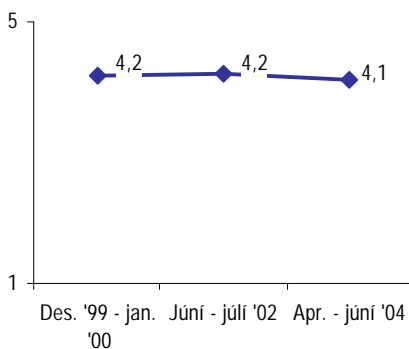

Marktækur munur er á meðaltali 2002 og 2004

Greiningar	Fjöldi svara	Mjög ánægð(ur)	Frekar ánægð(ur)	Hvorki né/Bæði og	Frekar óánægð(ur)	Mjög óánægð(ur)	Meðaltal
Svarandi							
Móðir	1928	37,1%	45,7%	10,5%	5,3%	1,2%	4,1
Faðir	576	36,8%	45,3%	10,9%	6,1%	0,9%	4,1
Annar forráðamaður	27	22,2%	55,6%	18,5%		3,7%	3,9
Aldur barns *							
1.-4. bekkur	1153	41,5%	45,7%	8,2%	3,6%	0,9%	4,2
5.-7. bekkur	768	32,0%	48,8%	12,0%	5,7%	1,4%	4,0
8.-10. bekkur	757	33,8%	44,6%	12,5%	7,8%	1,2%	4,0
Kyn barns							
Drengur	1407	35,7%	46,2%	11,2%	5,6%	1,3%	4,1
Stúlka	1320	37,4%	46,1%	10,2%	5,5%	0,9%	4,1
Menntun svaranda							
Grunnskólapróf	186	40,9%	39,2%	11,8%	5,9%	2,2%	4,1
Grunnskólapróf og viðbót	466	39,7%	41,6%	12,9%	4,1%	1,7%	4,1
Framhaldsskólapróf	819	36,0%	46,2%	10,1%	6,7%	1,0%	4,1
Háskólapróf	1036	35,4%	48,2%	10,3%	5,3%	0,8%	4,1
Tegund almennra skóla *							
Heildstæður skóli	1756	31,9%	48,7%	11,9%	6,3%	1,1%	4,0
Barnaskóli	557	40,4%	45,2%	8,4%	4,7%	1,3%	4,2
Unglingaskóli	199	35,2%	45,7%	14,1%	5,0%		4,1
Almennur skóli, einka- eða sérskóli *							
Almennur skóli	2512	34,1%	47,7%	11,3%	5,9%	1,1%	4,1
Einkaskóli	155	65,8%	28,4%	3,9%	1,3%	0,6%	4,6
Sérskóli	64	62,5%	28,1%	3,1%	3,1%	3,1%	4,4
Borgarhluti almennra skóla *							
Vesturbær/Miðborg/Hlíðar	503	38,2%	46,5%	9,7%	4,8%	0,8%	4,2
Lauga-/Háaleitshverfi	622	34,7%	50,6%	10,0%	4,2%	0,5%	4,1
Breiðholt/Árbær	744	34,8%	46,1%	11,6%	6,3%	1,2%	4,1
Grafarvogur/Kjalarnes	643	29,4%	47,6%	13,5%	7,8%	1,7%	4,0

* Marktækur munur á meðaltölum hópa

Geturðu nefnt eitt atriði sem þú ert sérstaklega ánægð(ur) með?

Svör	Fjöldi	Hlutfall %	Vik-mörk +/-
Almennt	64	3,0	0,7
Kennarar og annað starfsfólk	563	26,0	1,8
Stjórn og skipulag	155	7,1	1,1
Nám og kennsla	389	17,9	1,6
Foreldrastarf	240	11,1	1,3
Aðrir innri þættir	482	22,2	1,8
Skólinn frá sjónarhóli nemenda	98	4,5	0,9
Ytri þættir	336	15,5	1,5
Annað	399	18,4	1,6
Fjöldi svara	2726		
Tóku afstöðu	2168	85,0	
Neita að svara	382	15,0	
Fjöldi aðspurðra	2550	100,0	
Spurðir	2550	93,0	
EKKI spurðir	193	7,0	
Fjöldi svarenda	2743	100,0	

Í þessari spurningu mátti nefna fleiri en einn svarmöguleika. Hlutfallstölur eru því reiknaðar eftir fjölda þeirra sem tóku afstöðu en ekki fjölda svara.

Þeir sem sögðust vera ánægðir eða hvorki ánægðir né óánægðir með skóla barnsins síns (sp. 4) voru spurðir þessarar spurningar.

Svör	Fjöldi	Hlutfall %	Vik-mörk +/-
Kennarar almennt	418	19,3	1,7
Samstarf og samskipti heimilis og skóla	185	8,5	1,2
Stærð skóla	152	7,0	1,1
Kennsla og kennsluaðferðir almennt	133	6,1	1,0
Agi, skólareglur, umbunarkerfi, punktakerfi	99	4,6	0,9
Umsjónarkennari	92	4,2	0,8
Almenn ánægja og vellíðan barns	88	4,1	0,8
Stjórnun, skipulag, stefna og rekstur skólans almennt	84	3,9	0,8
Umhyggja fyrir börnunum, fylgst vel með þeim	83	3,8	0,8
Skólastjórnendur	76	3,5	0,8
Starfsfólk almennt (aðrir en kennarar)	74	3,4	0,8
Hádegjismatur	73	3,4	0,8
Hvernig tekið er á vandamálum	71	3,3	0,7
Hvernig tekist er á við einelti	67	3,1	0,7
Samskipti kennara og starfsfólks við nemendur	62	2,9	0,7
Góður andi, jákvæðni, samheldni	61	2,8	0,7
Einstaklingsmiðuð kennsla	50	2,3	0,6
Almenn ánægja, skólinn góður í heild	49	2,3	0,6
Aðhald í námi, kröfur, metnaður	48	2,2	0,6
Sérstök aðstoð í námi, öll sérkennsla	46	2,1	0,6
Húnæði, aðstaða og umhverfi skólans	44	2,0	0,6
Upplýsingastreymi frá skóla til foreldra	43	2,0	0,6
Fjöldi í bekkjum	42	1,9	0,6
Kennsla í einstökum námsgreinum	32	1,5	0,5
Listnám, tónlist, dans, myndmennt	31	1,4	0,5
Staðsetning skóla	29	1,3	0,5
Heimanám	21	1,0	0,4
Samstarf foreldra, foreldrafélög	21	1,0	0,4
Hefðir, rótgróinn skóli	20	0,9	0,4
Góður bekkur, góðir nemendur, vinátta	20	0,9	0,4
Félags- og tómstundastarf nemenda	19	0,9	0,4
Almennur áhugi og árangur barns	15	0,7	0,3
Stöðugleiki í kennaraliði, lítið um skipti, sami kennari	14	0,6	0,3
Getuskipting í bekkjum	14	0,6	0,3
Fjölbreytni í námsvali, valgreinar	14	0,6	0,3
Skóladagvist, gæsla eftir skóla	14	0,6	0,3
Móttaka nýnema	12	0,6	0,3
Einsetinn skóli, samfelldur skóladagur	11	0,5	0,3
Kennsluaðferðir og hugmyndafræði	10	0,5	0,3
Hefur batnað almennt, tekið sig á	8	0,4	0,3
Próunarstarf, nýjungar, framsækinn skóli	7	0,3	0,2
Námsefni almennt	6	0,3	0,2
Stundaskrá, skólatími	6	0,3	0,2
Hagstæður samanburður við aðra skóla	5	0,2	0,2
Sérdeildir	5	0,2	0,2
Nei, get ekkert nefnt/Ekkert sérstakt	179	8,3	1,2
Annað	242	11,2	1,3
Fjöldi svara	2895		
Tóku afstöðu	2168	85,0	
Neita að svara	382	15,0	
Fjöldi aðspurðra	2550	100,0	
Spurðir	2550	93,0	
EKKI spurðir	193	7,0	
Fjöldi svarenda	2743	100,0	

Geturðu nefnt eitt atriði sem þú ert sérstaklega ánægð(ur) með?

Greiningar	Fjöldi svara	Kenn- arar almennt	Sam- starf og sam- skipti heimilis og skóla	Stærð skóla	Kennsla og kennslu- aðferðir almennt	Agi, skóla- reglur, umbunar- kerfi, punkta- kerfi	Um- sjónar- kennari	Almenn ánægja og velliðan barns	Annað
Svarandi									
Móðir	1515	20,0%	9,6%	7,4%	6,5%	4,7%	4,5%	4,0%	65,3%
Faðir	419	17,7%	8,4%	7,9%	6,4%	5,0%	4,1%	4,8%	65,9%
Annar forráðamaður	17	17,6%				5,9%			82,4%
Aldur barns									
1.-4. bekkur	917	23,2%	7,4%	7,7%	6,4%	4,8%	5,2%	3,8%	63,0%
5.-7. bekkur	587	20,4%	8,5%	7,8%	7,2%	4,1%	3,7%	3,2%	66,3%
8.-10. bekkur	553	14,5%	11,8%	6,0%	5,2%	5,1%	4,0%	5,4%	69,3%
Kyn barns									
Drengur	1072	19,3%	10,4%	8,4%	5,5%	4,5%	4,0%	4,6%	67,0%
Stúlka	1013	20,8%	7,2%	6,1%	7,3%	5,0%	4,8%	3,8%	64,0%
Menntun svaranda									
Grunnskólapróf	121	20,7%	11,6%	2,5%	6,6%	2,5%	1,7%	2,5%	69,4%
Grunnskólapróf og viðbót	347	21,3%	10,4%	5,5%	6,1%	4,6%	4,0%	3,7%	64,0%
Framhaldsskólapróf	613	18,8%	9,8%	8,5%	5,7%	5,5%	5,1%	3,1%	64,6%
Háskólapróf	853	19,5%	8,1%	8,2%	7,2%	4,6%	4,6%	5,3%	66,0%
Tegund almennra skóla									
Heildstæður skóli	1304	22,0%	9,7%	6,1%	5,3%	3,5%	4,5%	4,7%	63,5%
Barnaskóli	430	20,9%	6,7%	7,7%	7,9%	3,7%	5,6%	3,3%	67,4%
Unglingaskóli	153	9,8%	10,5%	3,3%	5,9%	4,6%	3,3%	5,2%	77,1%
Almennur skóli, einka- eða sérskóli									
Almennur skóli	1887	20,8%	9,1%	6,2%	5,9%	3,7%	4,7%	4,4%	65,5%
Einkaskóli	149	5,4%	7,4%	23,5%	12,1%	20,1%	0,7%	2,7%	65,1%
Sérskóli	50	36,0%	6,0%		6,0%		6,0%	2,0%	66,0%
Borgarhluti almennra skóla									
Vesturbær/Miðborg/Hlíðar	391	22,0%	8,4%	4,1%	8,2%	3,1%	6,6%	3,6%	67,3%
Lauga-/Háaleitishverfi	475	20,0%	8,2%	7,6%	6,7%	4,8%	4,6%	4,4%	63,8%
Breiðholt/Árbær	549	18,6%	10,4%	3,6%	6,0%	3,8%	3,8%	4,0%	68,9%
Grafarvogur/Kjalarnes	472	23,1%	8,9%	9,5%	3,2%	2,8%	4,0%	5,5%	61,9%

Þar sem nefna mátti fleiri en einn svarmöguleika er marktækt ekki reiknuð

Geturðu nefnt eitt atriði sem þú ert sérstaklega óánægð(ur) með?

Í þessari spurningu mátti nefna fleiri en einn svarmöguleika. Hlutfallstölur eru því reiknaðar eftir fjölda þeirra sem tóku afstöðu en ekki fjölda svara.

Þeir sem sögðust vera óánægðir með skóla barnsins síns (sp. 4) voru spurðir þessarar spurningar.

Vegna mikillar dreifingar svara er þessi spurning ekki greind eftir bakgrunnsbreytum.

Svör	Fjöldi	Hlutfall		Vik- mörk +/-	
		%			
Stjórnun, skipulag, stjórnendur	23	13,3	5,1		13,3%
Agi, skólareglur, umbunarkerfi, punktakerfi	19	11,0	4,7		11,0%
Hvernig tekist er á við einelti	19	11,0	4,7		11,0%
Kennsla og kennsluaðferðir almennt	14	8,1	4,1		8,1%
Kennarar almennt	12	6,9	3,8		6,9%
Sérstök aðstoð í námi, öll sérkennsla	12	6,9	3,8		6,9%
Samstarf og samskipti heimilis og skóla	11	6,4	3,6		6,4%
Tíð kennaraskipti	10	5,8	3,5		5,8%
Húnæði, aðstaða og umhverfi skólans	10	5,8	3,5		5,8%
Samskipti kennara og starfsfólks við nemendur	8	4,6	3,1		4,6%
Aðhald í námi, kröfur, metnaður	7	4,0	2,9		4,0%
Hvernig tekið er á vandamálum	7	4,0	2,9		4,0%
Fjöldi í bekkjum	6	3,5	2,7		3,5%
Hádegismatur, mótuneyti	6	3,5	2,7		3,5%
Upplýsingastreymi frá skóla til foreldra	5	2,9	2,5		2,9%
Kennsla í einstökum námsgreinum	4	2,3	2,2		2,3%
Bekkjakerfi, skipulag bekkja	4	2,3	2,2		2,3%
Félags- og tómstundastarf nemenda	4	2,3	2,2		2,3%
Heimanám	3	1,7	1,9		1,7%
Námsmat almennt	3	1,7	1,9		1,7%
Mannekla	2	1,2	1,6		1,2%
Getuskipting í bekkjum	2	1,2	1,6		1,2%
Lítil umhyggja fyrir börnunum, lítið fylgst með þeim	2	1,2	1,6		1,2%
Annað	49	28,3	6,7		28,3%
Fjöldi svara	242				
Tóku afstöðu	173	95,6			
Tóku ekki afstöðu	8	4,4			
Fjöldi aðspurðra	181	100,0			
Spurðir	181	6,6			
Ekki spurðir	2562	93,4			
Fjöldi svarenda	2743	100,0			

Geturðu nefnt amk. eitt atriði sem yrði til bóta fyrir skólafarfið?

Svör	Fjöldi	Hlutfall %	Vik-mörk +/-
Kennarar og annað starfsfólk	191	8,8	1,2
Stjórn og skipulag	66	3,0	0,7
Nám og kennsla	619	28,4	1,9
Foreldrarstarf	309	14,2	1,5
Aðrir innri þættir	317	14,5	1,5
Ytri þættir	805	36,9	2,0
Annað	659	30,2	1,9
Fjöldi svara	2966		
Tóku afstöðu	2181	79,5	
Neita að svara	562	20,5	
Fjöldi svarenda	2743	100,0	

Í þessari spurningu mátti nefna fleiri en einn svarmöguleika. Hlutfallstölur eru því reiknaðar eftir fjölda þeirra sem tóku afstöðu en ekki fjölda svara.

Svör	Fjöldi	Hlutfall %	Vik-mörk +/-	
Húsnæði, aðstaða og umhverfi skólans	261	12,0	1,4	12,0%
Samstarf og samskipti heimilis og skóla	158	7,2	1,1	7,2%
Fjöldi í bekkjum	139	6,4	1,0	6,4%
Upplýsingastreymi frá skóla til foreldra	135	6,2	1,0	6,2%
Hádegismatur, framboð af fæði	125	5,7	1,0	5,7%
Listnám, tónlist, leiklist, dans, myndmennt	116	5,3	0,9	5,3%
Mötuneyti	107	4,9	0,9	4,9%
Heimanám almennt, heimanám í skólanum	106	4,9	0,9	4,9%
Kennsla í einstökum námsgreinum	97	4,4	0,9	4,4%
Kennarar almennt, hæfni þeirra og menntun	96	4,4	0,9	4,4%
Sérstök aðstoð í námi, öll sérkennsla	96	4,4	0,9	4,4%
Íþróttaaðstaða	79	3,6	0,8	3,6%
Agi, skólareglur, umbunarkerfi, punktakerfi	79	3,6	0,8	3,6%
Meiri gæsla í frímínútum, eftirlit á skólalóð	74	3,4	0,8	3,4%
Hvernig tekist er á við einelti	64	2,9	0,7	2,9%
Fjármagn, fjárveitingar	63	2,9	0,7	2,9%
Íþróttir, leikfimi, sund	55	2,5	0,7	2,5%
Einstaklingsmiðuð kennsla	52	2,4	0,6	2,4%
Lengd skólaársins, vetrarfrí	49	2,2	0,6	2,2%
Félags- og tómstundastarf nemenda	46	2,1	0,6	2,1%
Stöðugleiki í kennaraliði	42	1,9	0,6	1,9%
Bekkjakerfi, skipulag bekkja, getuskipting	42	1,9	0,6	1,9%
Stundaskrá, skólatími	40	1,8	0,6	1,8%
Aðhald í námi, meiri kröfur, metnaður	39	1,8	0,6	1,8%
Samskipti kennara og starfsfólks við nemendur	38	1,7	0,5	1,7%
Stjórnun, skipulag, stefna og rekstur skólans almennt	36	1,7	0,5	1,7%
Skólastjómendur	32	1,5	0,5	1,5%
Samstarf foreldra, foreldrafélög	32	1,5	0,5	1,5%
Kennsla og kennsluaðferðir almennt	31	1,4	0,5	1,4%
Fjölbreyttari kennsluaðferðir	27	1,2	0,5	1,2%
Mannekla, of fáir starfsmenn	27	1,2	0,5	1,2%
Námsefni almennt	26	1,2	0,5	1,2%
Skóladagvist, gæsla eftir skóla	25	1,1	0,4	1,1%
Kynningarfundir f. foreldra, heimsóknir foreldra í skóla	23	1,1	0,4	1,1%
Kenna félagsfærni, tjáningu, búið að félagslegum þáttum	23	1,1	0,4	1,1%
Hvernig tekið er á vandamálum	22	1,0	0,4	1,0%
Vantar skólasálfræðing eða aðra sérfræðinga	20	0,9	0,4	0,9%
Tölvuaðstaða	19	0,9	0,4	0,9%
Verklegt nám, handmennt	18	0,8	0,4	0,8%
Meiri tölvukennsla, upplýsingamennt	17	0,8	0,4	0,8%
Styrkja vináttu, samheldni barnanna	17	0,8	0,4	0,8%
Fjölbreytni í námsvali, valgreinar	16	0,7	0,4	0,7%
Starfsfólk almennt (aðrir en kennarar)	14	0,6	0,3	0,6%
Námamat almennt	14	0,6	0,3	0,6%
Einsetinn skóli, samfelldur skóladagur	11	0,5	0,3	0,5%
Stærð skóla	10	0,5	0,3	0,5%
Samræmdu prófin, framkvæmd o.fl.	9	0,4	0,3	0,4%
Umhyggja fyrir börnunum, fylgst vel með þeim	8	0,4	0,3	0,4%
Nei, get ekkert nefnt/Ekkert sérstakt	331	15,2	1,5	15,2%
Annað	372	17,1	1,6	17,1%
Fjöldi svara	3378			
Tóku afstöðu	2181	79,5		
Neita að svara	562	20,5		
Fjöldi svarenda	2743	100,0		

Geturðu nefnt amk. eitt atriði sem yrði til bóta fyrir skólastarfið?

Greiningar	Fjöldi svara	Hús-næði, aðstaða og umhverfi skólans	Sam-starf og sam-skipti heimilis og skóla	Fjöldi bekkj-um	Upp-lýsinga-streymi frá foreldra	Hádegis-matur, fram-boð af fæði	List-nám, tónlist, leiklist, dans, mynd-mennt	Mötu-neyti	Heima-nám al-mennt, heima-nám í skól-anum
Svarandi									
Móðir	1439	12,6%	8,1%	7,0%	7,2%	6,5%	6,6%	6,2%	4,6%
Faðir	415	15,4%	7,7%	6,3%	5,5%	6,3%	3,4%	3,6%	7,5%
Annar forráðamaður	19		10,5%	5,3%	5,3%	10,5%			21,1%
Aldur barns									
1.-4. bekkur	839	15,7%	7,4%	8,3%	6,6%	5,5%	7,0%	6,0%	6,1%
5.-7. bekkur	580	12,4%	7,2%	6,6%	6,4%	7,9%	5,0%	6,0%	5,5%
8.-10. bekkur	546	10,1%	9,3%	5,7%	7,5%	5,7%	5,1%	4,0%	4,0%
Kyn barns									
Drengur	1029	12,5%	7,9%	7,9%	7,9%	5,7%	5,1%	5,2%	5,4%
Stúlka	961	13,7%	8,0%	6,0%	5,5%	6,9%	6,7%	5,6%	5,2%
Menntun svaranda									
Grunnskólapróf	119	3,4%	3,4%	6,7%	1,7%	5,9%	3,4%	10,9%	3,4%
Grunnskólapróf og viðbót	296	11,1%	8,1%	5,7%	6,4%	6,8%	3,0%	4,7%	6,4%
Framhaldsskólapróf	595	12,4%	6,2%	7,7%	7,6%	5,9%	6,1%	5,9%	4,5%
Háskólapróf	852	15,4%	10,0%	6,3%	7,2%	6,9%	7,2%	4,8%	6,1%
Tegund almennra skóla									
Heildstæður skóli	1278	13,7%	9,7%	6,9%	6,9%	6,0%	5,9%	5,2%	5,3%
Barnaskóli	386	10,6%	4,9%	9,6%	6,5%	8,3%	6,2%	6,2%	7,3%
Unglingaskóli	146	12,3%	6,2%	7,5%	11,0%	8,9%	3,4%	7,5%	4,1%
Almennur skóli, einka- eða sérskóli									
Almennur skóli	1810	12,9%	8,4%	7,5%	7,1%	6,7%	5,8%	5,6%	5,6%
Einkaskóli	133	10,5%	3,0%	2,3%	3,0%	2,3%	7,5%	3,8%	3,0%
Sérskóli	48	27,1%	4,2%		4,2%		2,1%	2,1%	
Borgarhluti almennra skóla									
Vesturbær/Miðborg/Hlíðar	370	10,3%	7,6%	10,0%	5,4%	9,2%	8,1%	5,4%	7,0%
Lauga-/Háaleitishverfi	443	15,8%	6,1%	6,8%	8,4%	7,7%	6,5%	5,4%	6,1%
Breiðholt/Árbær	536	10,6%	9,9%	7,8%	7,6%	7,6%	6,5%	9,7%	5,4%
Grafarvogur/Kjalarnes	461	15,0%	9,5%	5,9%	6,7%	2,8%	2,4%	1,1%	4,3%

Par sem nefna mátti fleiri en einn svarmöguleika er marktækt ekki reiknuð

Finnst þér skólinn standa sig vel eða illa í að kenna barninu þínu íslensku?

Svör	Fjöldi	Hlutfall %	Vik-mörk +/-
Mjög vel (5)	931	37,6	1,9
Frekar vel (4)	1192	48,1	2,0
Hvorki né (3)	270	10,9	1,2
Frekar illa (2)	69	2,8	0,6
Mjög illa (1)	17	0,7	0,3
Vel		85,6	1,4
Hvorki né		10,9	1,2
Illla		3,5	0,7
Fjöldi svara	2479	100,0	
Tóku afstöðu	2479	92,6	
Tóku ekki afstöðu/ Á ekki við	199	7,4	
Fjöldi aðspurðra	2678	100,0	
Spurðir	2678	97,6	
Ekki spurðir	65	2,4	
Fjöldi svarenda	2743	100,0	
Meðaltal	4,2		
Staðalfrávik	0,8		

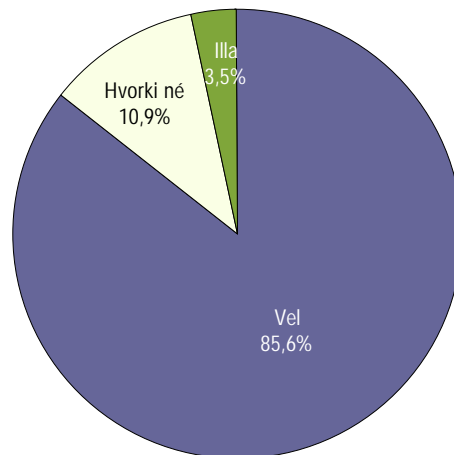

Þróun meðaltals

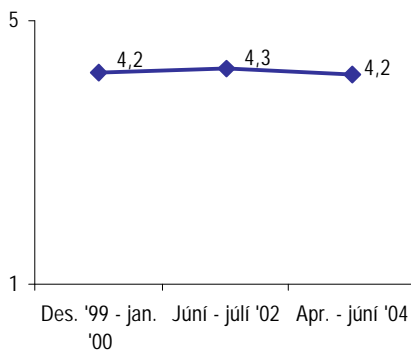

Marktækur munur er á meðaltali 2002 og 2004

Þeir sem eiga barn í sérskóla voru ekki spurðir þessarar spurningar.

Eftirfarandi formáli var lesinn upp á undan spurningum 8-1 til 8-16.

Nú biðjum við þig að segja hvort þér finnst skólinn standa sig vel eða illa við að veita barninu þínu menntun í eftirfarandi námsgreinum.

Greiningar

	Fjöldi svara	Mjög vel	Frekar vel	Hvorki né	Frekar illa	Mjög illa	Meðaltal
Svarandi							
Móðir	1773	38,9%	47,7%	9,9%	2,9%	0,7%	4,2
Faðir	525	34,1%	49,5%	14,1%	2,1%	0,2%	4,2
Annar forráðamaður	25	40,0%	40,0%	12,0%	8,0%		4,1
Aldur barns *							
1.-4. bekkur	1009	43,8%	43,8%	10,0%	2,1%	0,3%	4,3
5.-7. bekkur	717	36,5%	50,9%	9,3%	2,4%	0,8%	4,2
8.-10. bekkur	725	30,5%	51,4%	12,8%	4,3%	1,0%	4,1
Kyn barns *							
Drengur	1266	33,4%	49,9%	12,0%	3,7%	0,9%	4,1
Stúlka	1210	41,9%	46,3%	9,7%	1,7%	0,4%	4,3
Menntun svaranda							
Grunnskólapróf	163	37,4%	46,0%	11,0%	4,3%	1,2%	4,1
Grunnskólapróf og viðbót	418	40,2%	46,7%	9,1%	3,1%	1,0%	4,2
Framhaldsskólapróf	745	34,9%	51,1%	11,4%	2,4%	0,1%	4,2
Háskólapróf	975	38,8%	46,8%	11,3%	2,7%	0,5%	4,2
Tegund almennra skóla							
Heildstæður skóli	1630	35,8%	48,2%	12,1%	3,1%	0,8%	4,1
Barnaskóli	507	37,7%	49,7%	9,5%	2,4%	0,8%	4,2
Unglingaskóli	196	28,6%	59,7%	9,7%	2,0%		4,1
Almennur skóli eða einkaskóli *							
Almennur skóli	2333	35,6%	49,5%	11,4%	2,9%	0,7%	4,2
Einkaskóli	146	69,2%	26,0%	3,4%	1,4%		4,6
Borgarhluti almennra skóla							
Vesturbær/Miðborg/Hlíðar	485	38,8%	43,7%	13,8%	3,1%	0,6%	4,2
Lauga-/Háaleitishverfi	574	34,5%	53,1%	9,9%	1,7%	0,7%	4,2
Breiðholt/Árbær	681	38,2%	47,3%	10,6%	3,5%	0,4%	4,2
Grafarvogur/Kjalarnes	593	31,0%	53,1%	11,6%	3,0%	1,2%	4,1

* Marktækur munur á meðaltölum hópa

Finnst þér skólinn standa sig vel eða illa í að kenna barninu þínu lestur?

Svör	Fjöldi	Hlutfall		Vik- mörk +/-
		%		
Mjög vel (5)	1106	46,2		2,0
Frekar vel (4)	903	37,7		1,9
Hvorki né (3)	281	11,7		1,3
Frekar illa (2)	83	3,5		0,7
Mjög illa (1)	22	0,9		0,4
Vel		83,9		1,5
Hvorki né		11,7		1,3
Illla		4,4		0,8
Fjöldi svara	2395	100,0		
Tóku afstöðu	2395	89,4		
Tóku ekki afstöðu/ Á ekki við				
	283	10,6		
Fjöldi aðspurðra	2678	100,0		
Spurðir	2678	97,6		
Ekki spurðir	65	2,4		
Fjöldi svarenda	2743	100,0		
Meðaltal		4,2		
Staðalfrávik		0,9		

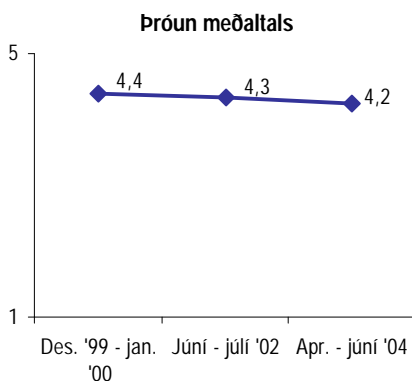
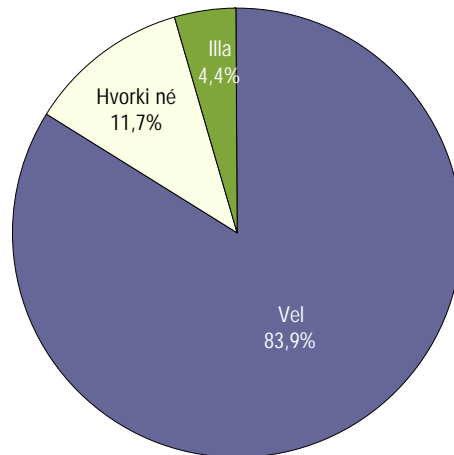

Marktækur munur er á meðaltali 2002 og 2004

Þeir sem eiga barn í sérskóla voru ekki spurðir þessarar spurningar.

Eftirfarandi formáli var lesinn upp á undan spurningum 8-1 til 8-16.

Nú biðjum við þig að segja hvort þér finnst skólinn standa sig vel eða illa við að veita barninu þínu menntun í eftirfarandi námsgreinum.

Greiningar

	Fjöldi svara	Mjög vel	Frekar vel	Hvorki né	Frekar illa	Mjög illa	Meðaltal
Svarandi *							
Móðir	1708	49,3%	35,7%	10,9%	3,1%	1,1%	4,3
Faðir	513	39,4%	42,1%	14,0%	4,3%	0,2%	4,2
Annar forráðamaður	23	43,5%	39,1%	4,3%	13,0%		4,1
Aldur barns *							
1.-4. bekkur	1089	54,6%	33,6%	8,5%	2,4%	0,8%	4,4
5.-7. bekkur	700	42,9%	40,3%	12,1%	4,0%	0,7%	4,2
8.-10. bekkur	581	35,3%	42,2%	16,9%	4,5%	1,2%	4,1
Kyn barns *							
Drengur	1217	43,3%	38,5%	12,6%	4,4%	1,2%	4,2
Stúlka	1175	49,1%	36,9%	10,9%	2,6%	0,6%	4,3
Menntun svaranda							
Grunnskólapróf	166	45,8%	39,2%	10,2%	3,0%	1,8%	4,2
Grunnskólapróf og viðbót	411	47,7%	38,9%	9,2%	2,4%	1,7%	4,3
Framhaldsskólapróf	723	45,8%	38,0%	11,6%	3,9%	0,7%	4,2
Háskólapróf	926	47,6%	35,3%	13,1%	3,7%	0,3%	4,3
Tegund almennra skóla *							
Heildstæður skóli	1588	43,9%	39,7%	11,5%	3,8%	1,1%	4,2
Barnaskóli	526	49,4%	36,1%	11,0%	2,9%	0,6%	4,3
Unglingaskóli	143	29,4%	42,0%	23,8%	4,9%		4,0
Almennur skóli eða einkaskóli *							
Almennur skóli	2257	44,3%	39,0%	12,1%	3,6%	0,9%	4,2
Einkaskóli	138	77,5%	15,9%	5,1%	0,7%	0,7%	4,7
Borgarluti almennra skóla							
Vesturbær/Miðborg/Hlíðar	459	47,1%	35,1%	13,7%	3,3%	0,9%	4,2
Lauga-/Háaleitishverfi	547	42,2%	39,7%	14,4%	3,3%	0,4%	4,2
Breiðholt/Árbær	662	47,1%	38,1%	10,3%	3,6%	0,9%	4,3
Grafarvogur/Kjalarnes	589	40,7%	42,6%	10,9%	4,2%	1,5%	4,2

* Marktækur munur á meðaltölum hópa

Finnst þér skólinn standa sig vel eða illa í að kenna barninu þínu stærðfræði?

Svör	Fjöldi	Hlutfall %	Vik-mörk +/-
Mjög vel (5)	871	34,1	1,8
Frekar vel (4)	984	38,5	1,9
Hvorki né (3)	368	14,4	1,4
Frekar illa (2)	244	9,6	1,1
Mjög illa (1)	87	3,4	0,7
Vel		72,6	1,7
Hvorki né		14,4	1,4
Illá		13,0	1,3
Fjöldi svara	2554	100,0	
Tóku afstöðu	2554	95,4	
Tóku ekki afstöðu/ Á ekki við	124	4,6	
Fjöldi aðspurðra	2678	100,0	
Spurðir	2678	97,6	
Ekki spurðir	65	2,4	
Fjöldi svarenda	2743	100,0	
Meðaltal	3,9		
Staðalfrávik	1,1		

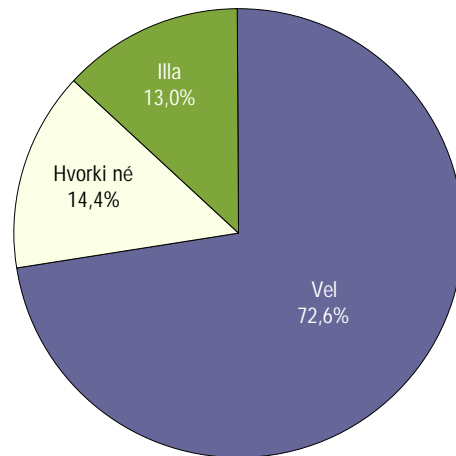

Þróun meðaltals

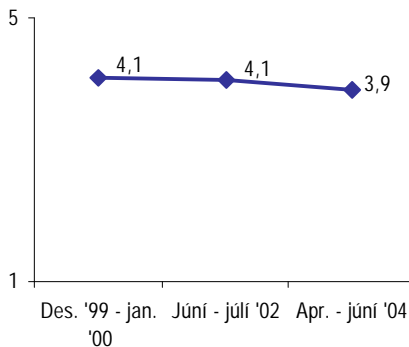

Marktækur munur er á meðaltali 2002 og 2004

Þeir sem eiga barn í sérskóla voru ekki spurðir þessarar spurningar.

Eftirfarandi formáli var lesinn upp á undan spurningum 8-1 til 8-16.

Nú biðjum við þig að segja hvort þér finnst skólinn standa sig vel eða illa við að veita barninu þínu menntun í eftirfarandi námsgreinum.

Greiningar

	Fjöldi svara	Mjög vel	Frekar vel	Hvorki né	Frekar illa	Mjög illa	Meðaltal
Svarandi							
Móðir	1827	36,3%	37,1%	13,3%	9,6%	3,7%	3,9
Faðir	545	28,8%	41,3%	17,6%	9,4%	2,9%	3,8
Annar forráðamaður	24	37,5%	41,7%	4,2%	12,5%	4,2%	4,0
Aldur barns *							
1.-4. bekkur	1085	39,9%	37,9%	13,7%	6,3%	2,2%	4,1
5.-7. bekkur	717	29,8%	40,4%	13,8%	12,3%	3,6%	3,8
8.-10. bekkur	724	30,7%	37,6%	15,6%	11,3%	4,8%	3,8
Kyn barns							
Drengur	1302	35,2%	38,5%	15,1%	7,8%	3,4%	3,9
Stúlka	1249	33,1%	38,6%	13,6%	11,3%	3,4%	3,9
Menntun svaranda *							
Grunnskólapróf	171	30,4%	36,3%	12,3%	13,5%	7,6%	3,7
Grunnskólapróf og viðbót	432	34,3%	43,1%	10,2%	10,0%	2,5%	4,0
Framhaldsskólapróf	771	35,4%	37,5%	13,7%	10,0%	3,4%	3,9
Háskólapróf	999	34,8%	36,8%	16,6%	8,5%	3,2%	3,9
Tegund almennra skóla							
Heildstæður skóli	1675	32,8%	39,7%	15,1%	9,1%	3,3%	3,9
Barnaskóli	532	31,6%	38,5%	15,2%	11,1%	3,6%	3,8
Unglingaskóli	197	27,9%	41,1%	13,2%	13,2%	4,6%	3,7
Almennur skóli eða einkaskóli *							
Almennur skóli	2404	32,1%	39,6%	15,0%	9,9%	3,5%	3,9
Einkaskóli	150	66,0%	22,0%	5,3%	4,0%	2,7%	4,4
Borgarhluti almennra skóla							
Vesturbær/Miðborg/Hlíðar	492	34,6%	36,0%	15,9%	10,2%	3,5%	3,9
Lauga-/Háaleitishverfi	600	30,5%	40,7%	16,7%	8,8%	3,3%	3,9
Breiðholt/Árbær	697	33,0%	38,6%	14,3%	10,9%	3,2%	3,9
Grafarvogur/Kjalarnes	615	30,7%	42,4%	13,3%	9,6%	3,9%	3,9

* Marktækur munur á meðaltölum hópa

Finnst þér skólinn standa sig vel eða illa í að kenna barninu þínu ensku?

Svör	Fjöldi	Hlutfall %	Vik-mörk +/-
Mjög vel (5)	484	31,3	2,3
Frekar vel (4)	688	44,5	2,5
Hvorki né (3)	255	16,5	1,9
Frekar illa (2)	95	6,1	1,2
Mjög illa (1)	23	1,5	0,6
Vel		75,9	2,1
Hvorki né		16,5	1,9
Illla		7,6	1,3
Fjöldi svara	1545	100,0	
Tóku afstöðu	1545	57,7	
Tóku ekki afstöðu/ Á ekki við	1133	42,3	
Fjöldi aðspurðra	2678	100,0	
Spurðir	2678	97,6	
EKKI spurðir	65	2,4	
Fjöldi svarenda	2743	100,0	
Meðaltal		4,0	
Staðalfrávik		0,9	

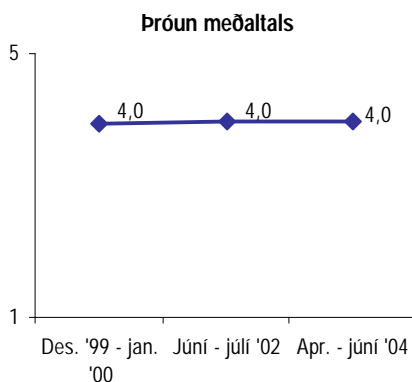

Ekki er marktækur munur á meðaltölum

Þeir sem eiga barn í sérskóla voru ekki spurðir þessarar spurningar.

Eftirfarandi formáli var lesinn upp á undan spurningum 8-1 til 8-16.

Nú bjðjum við þig að segja hvort þér finnst skólinn standa sig vel eða illa við að veita barninu þínu menntun í eftirfarandi námsgreinum.

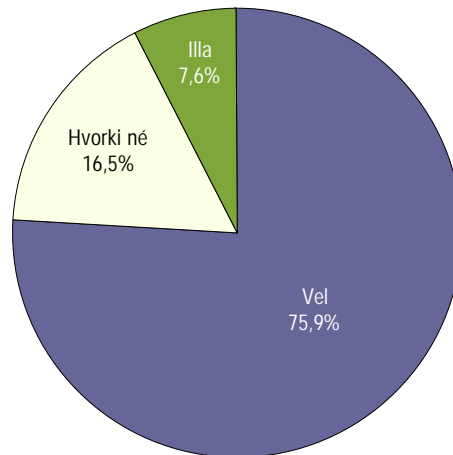

Greiningar

	Fjöldi svara	Mjög vel	Frekar vel	Hvorki né	Frekar illa	Mjög illa	Meðaltal
Svarandi							
Möðir	1099	31,3%	44,0%	16,4%	6,6%	1,6%	4,0
Faðir	332	31,3%	45,8%	17,2%	4,5%	1,2%	4,0
Annar forráðamaður	19	47,4%	47,4%		5,3%		4,4
Aldur barns							
1.-4. bekkur	130	32,3%	39,2%	20,0%	7,7%	0,8%	3,9
5.-7. bekkur	680	29,7%	46,2%	15,7%	6,5%	1,9%	4,0
8.-10. bekkur	713	33,1%	44,6%	15,8%	5,3%	1,1%	4,0
Kyn barns							
Drengur	792	30,1%	44,1%	18,7%	5,8%	1,4%	4,0
Stúlka	752	32,7%	44,9%	14,2%	6,5%	1,6%	4,0
Menntun svaranda							
Grunnskólapróf	110	30,0%	48,2%	12,7%	6,4%	2,7%	4,0
Grunnskólapróf og viðbót	254	36,6%	45,7%	11,8%	4,3%	1,6%	4,1
Framhaldsskólapróf	463	30,9%	46,2%	14,7%	6,7%	1,5%	4,0
Háskólapróf	604	29,3%	42,5%	20,9%	6,1%	1,2%	3,9
Tegund almennra skóla							
Heildstæður skóli	1004	30,2%	44,9%	17,1%	6,4%	1,4%	4,0
Barnaskóli	254	26,8%	46,1%	16,9%	7,5%	2,8%	3,9
Unglingaskóli	194	32,5%	45,4%	16,0%	5,2%	1,0%	4,0
Almennur skóli eða einkaskóli *							
Almennur skóli	1452	29,9%	45,2%	16,9%	6,4%	1,6%	4,0
Einkaskóli	93	53,8%	34,4%	9,7%	2,2%		4,4
Borgarhluti almennra skóla							
Vesturbær/Miðborg/Hlíðar	308	32,1%	43,8%	18,5%	4,5%	1,0%	4,0
Lauga-/Háaleitshverfi	399	31,1%	42,9%	17,3%	6,5%	2,3%	3,9
Breiðholt/Árbær	388	30,4%	47,4%	13,1%	7,5%	1,5%	4,0
Grafarvogur/Kjalarnes	357	26,1%	46,5%	19,3%	6,7%	1,4%	3,9

* Marktækur munur á meðaltölum hópa

Finnst þér skólinn standa sig vel eða illa í að kenna barninu þínu dönsku?

Svör	Fjöldi	Hlutfall %	Vik-mörk +/-
Mjög vel (5)	251	22,2	2,4
Frekar vel (4)	484	42,9	2,9
Hvorki né (3)	231	20,5	2,4
Frekar illa (2)	119	10,5	1,8
Mjög illa (1)	44	3,9	1,1
Vel		65,1	2,8
Hvorki né		20,5	2,4
Illla		14,4	2,1
Fjöldi svara	1129	100,0	
Tóku afstöðu	1129	42,2	
Tóku ekki afstöðu/ Á ekki við	1549	57,8	
Fjöldi aðspurðra	2678	100,0	
Spurðir	2678	97,6	
Ekki spurðir	65	2,4	
Fjöldi svarenda	2743	100,0	
Meðaltal		3,7	
Staðalfrávik		1,1	

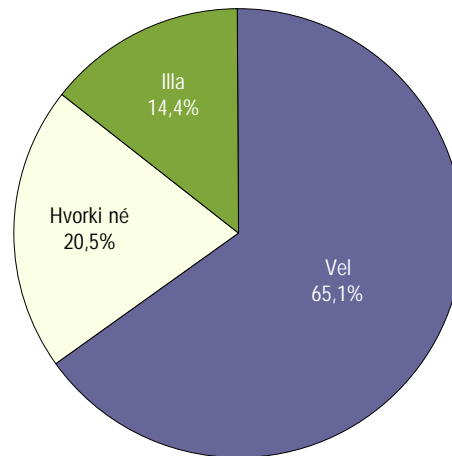

Próun meðaltals

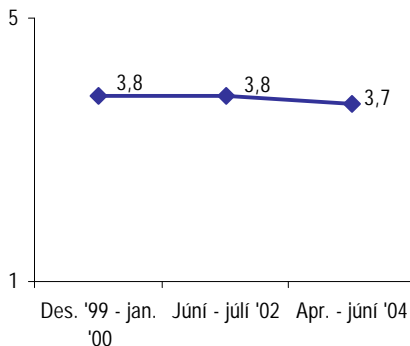

Marktækur munur er á meðaltali 2002 og 2004

Þeir sem eiga barn í sérskóla voru ekki spurðir þessarar spurningar.

Eftirfarandi formáli var lesinn upp á undan spurningum 8-1 til 8-16.

Nú biðjum við þig að segja hvort þér finnst skólinn standa sig vel eða illa við að veita barninu þínu menntun í eftirfarandi námsgreinum.

Greiningar

	Fjöldi svara	Mjög vel	Frekar vel	Hvorki né	Frekar illa	Mjög illa	Meðaltal
Svarandi							
Moðir	786	22,1%	43,5%	20,4%	10,4%	3,6%	3,7
Faðir	257	23,3%	40,9%	22,2%	8,2%	5,4%	3,7
Annar forráðamaður	13	15,4%	30,8%	38,5%	15,4%		3,5
Aldur barns							
1.-4. bekkur	80	28,8%	31,3%	27,5%	10,0%	2,5%	3,7
5.-7. bekkur	341	21,7%	44,6%	22,3%	7,0%	4,4%	3,7
8.-10. bekkur	692	22,0%	43,6%	18,8%	11,8%	3,8%	3,7
Kyn barns *							
Drengur	586	19,6%	39,6%	22,0%	13,3%	5,5%	3,5
Stúlka	542	25,1%	46,5%	18,6%	7,6%	2,2%	3,8
Menntun svaranda							
Grunnskólapróf	91	14,3%	46,2%	27,5%	9,9%	2,2%	3,6
Grunnskólapróf og viðbót	194	23,2%	47,9%	16,0%	9,8%	3,1%	3,8
Framhaldsskólapróf	341	24,6%	40,5%	20,2%	10,3%	4,4%	3,7
Háskólapróf	419	20,8%	42,2%	22,9%	9,8%	4,3%	3,7
Tegund almennra skóla							
Heildstæður skóli	766	20,4%	43,1%	20,5%	11,1%	5,0%	3,6
Barnaskóli	114	21,1%	43,0%	26,3%	7,0%	2,6%	3,7
Unglingaskóli	187	24,1%	46,0%	17,6%	10,7%	1,6%	3,8
Almennur skóli eða einkaskóli *							
Almennur skóli	1067	21,1%	43,6%	20,6%	10,6%	4,1%	3,7
Einkaskóli	62	41,9%	30,6%	17,7%	9,7%		4,0
Borgarhluti almennra skóla *							
Vesturbær/Miðborg/Hlíðar	217	21,7%	43,3%	22,6%	10,1%	2,3%	3,7
Lauga-/Háaleitishverfi	298	27,5%	42,3%	20,8%	7,0%	2,3%	3,9
Breiðholt/Árbær	286	19,2%	43,4%	19,2%	11,9%	6,3%	3,6
Grafarvogur/Kjalarnes	266	15,4%	45,5%	20,3%	13,5%	5,3%	3,5

* Marktækur munur á meðaltölum hópa

Finnst þér skólinn standa sig vel eða illa í að kenna barninu þínu lífsleikni?

Svör	Fjöldi	Hlutfall %	Vik-mörk +/-
Mjög vel (5)	542	31,5	2,2
Frekar vel (4)	681	39,6	2,3
Hvorki né (3)	348	20,2	1,9
Frekar illa (2)	109	6,3	1,2
Mjög illa (1)	39	2,3	0,7
Vel		71,1	2,1
Hvorki né		20,2	1,9
Illla		8,6	1,3
Fjöldi svara	1719	100,0	
Tóku afstöðu	1719	64,2	
Tóku ekki afstöðu/ Á ekki við	959	35,8	
Fjöldi aðspurðra	2678	100,0	
Spurðir	2678	97,6	
Ekki spurðir	65	2,4	
Fjöldi svarenda	2743	100,0	
Meðaltal		3,9	
Staðalfrávik		1,0	

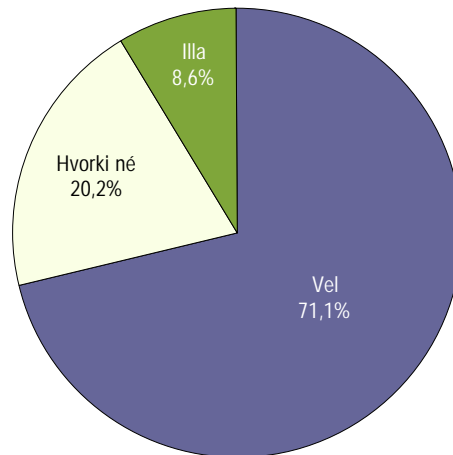

Þróun meðaltals

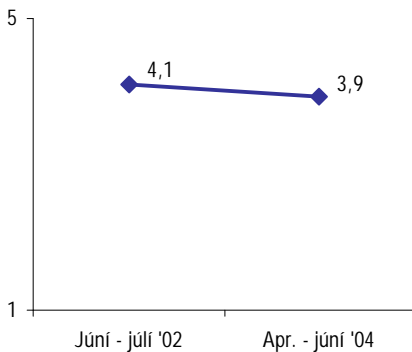

Marktækur munur er á meðaltali 2002 og 2004

Þeir sem eiga barn í sérskóla voru ekki spurðir þessarar spurningar.

Eftirfarandi formáli var lesinn upp á undan spurningum 8-1 til 8-16.

Nú biðjum við þig að segja hvort þér finnst skólinn standa sig vel eða illa við að veita barninu þínu menntun í eftirfarandi námsgreinum.

Greiningar

	Fjöldi svara	Mjög vel	Frekar vel	Hvorki né	Frekar illa	Mjög illa	Meðaltal
Svarandi							
Móðir	1207	33,0%	37,4%	20,0%	6,9%	2,7%	3,9
Faðir	382	28,8%	45,8%	18,8%	5,2%	1,3%	4,0
Annar forráðamaður	15	26,7%	40,0%	20,0%	13,3%		3,8
Aldur barns *							
1.-4. bekkur	511	39,1%	38,0%	17,8%	4,3%	0,8%	4,1
5.-7. bekkur	565	30,1%	41,1%	20,7%	5,5%	2,7%	3,9
8.-10. bekkur	626	27,2%	39,3%	21,7%	8,6%	3,2%	3,8
Kyn barns *							
Drengur	864	28,8%	40,7%	21,5%	6,3%	2,7%	3,9
Stúlka	853	34,3%	38,3%	19,0%	6,4%	1,9%	4,0
Menntun svaranda *							
Grunnskólapróf	111	40,5%	42,3%	11,7%	4,5%	0,9%	4,2
Grunnskólapróf og viðbót	274	38,3%	38,0%	15,3%	6,9%	1,5%	4,0
Framhaldsskólapróf	528	34,7%	42,4%	15,7%	4,9%	2,3%	4,0
Háskólapróf	673	25,4%	37,0%	26,2%	8,5%	3,0%	3,7
Tegund almennra skóla *							
Heildstæður skóli	1135	28,4%	41,3%	21,1%	6,8%	2,5%	3,9
Barnaskóli	316	37,7%	38,9%	16,8%	4,7%	1,9%	4,1
Unglingaskóli	167	25,1%	38,3%	26,3%	8,4%	1,8%	3,8
Almennur skóli eða einkaskóli *							
Almennur skóli	1618	29,9%	40,5%	20,8%	6,6%	2,3%	3,9
Einkaskóli	101	58,4%	24,8%	11,9%	3,0%	2,0%	4,3
Borgarhluti almennra skóla *							
Vesturbær/Miðborg/Hlíðar	330	26,7%	38,2%	22,7%	9,4%	3,0%	3,8
Lauga-/Háaleitishverfi	421	27,6%	44,2%	22,8%	4,0%	1,4%	3,9
Breiðholt/Árbær	453	36,0%	38,9%	16,3%	6,2%	2,6%	4,0
Grafarvogur/Kjalarnes	414	28,0%	40,6%	22,0%	7,2%	2,2%	3,9

* Marktækur munur á meðaltölum hópa

Finnst þér skólinn standa sig vel eða illa í að kenna barninu þínu náttúrufræði (líffræði, eðlisfræði, efnafræði)?

Svör	Fjöldi	Hlutfall %	Vik-mörk +/-
Mjög vel (5)	506	28,7	2,1
Frekar vel (4)	842	47,8	2,3
Hvorki né (3)	314	17,8	1,8
Frekar illa (2)	77	4,4	1,0
Mjög illa (1)	24	1,4	0,5
Vel		76,5	2,0
Hvorki né		17,8	1,8
Illla		5,7	1,1
Fjöldi svara	1763	100,0	
Tóku afstöðu	1763	65,8	
Tóku ekki afstöðu/ Á ekki við	915	34,2	
Fjöldi aðspurðra	2678	100,0	
Spurðir	2678	97,6	
Ekki spurðir	65	2,4	
Fjöldi svarenda	2743	100,0	
Meðaltal		4,0	
Staðalfrávik		0,9	

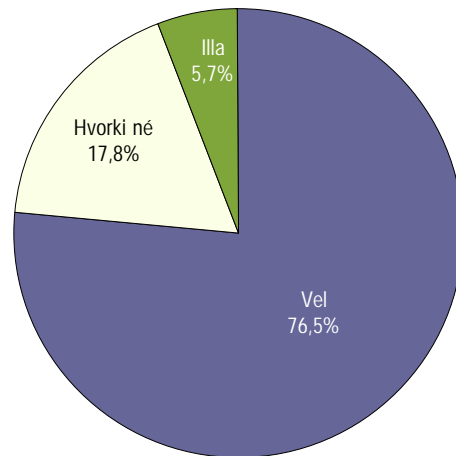

Þróun meðaltals

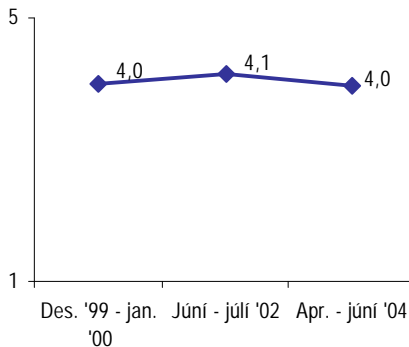

Marktækur munur er á meðaltali 2002 og 2004

Þeir sem eiga barn í sérskóla voru ekki spurðir þessarar spurningar.

Eftirfarandi formáli var lesinn upp á undan spurningum 8-1 til 8-16.

Nú biðjum við þig að segja hvort þér finnst skólinn standa sig vel eða illa við að veita barninu þínu menntun í eftirfarandi námsgreinum.

Greiningar

	Fjöldi svara	Mjög vel	Frekar vel	Hvorki né	Frekar illa	Mjög illa	Meðaltal
Svarandi							
Móðir	1264	30,3%	46,9%	16,9%	4,7%	1,2%	4,0
Faðir	375	26,4%	49,9%	19,2%	3,5%	1,1%	4,0
Annar forráðamaður	19	26,3%	52,6%	21,1%			4,1
Aldur barns *							
1.-4. bekkur	401	36,2%	42,1%	18,5%	2,5%	0,7%	4,1
5.-7. bekkur	653	27,6%	51,3%	15,9%	3,8%	1,4%	4,0
8.-10. bekkur	687	26,1%	47,6%	18,9%	6,0%	1,5%	3,9
Kyn barns							
Drengur	905	28,1%	47,6%	18,7%	4,2%	1,4%	4,0
Stúlka	857	29,3%	48,0%	16,9%	4,6%	1,3%	4,0
Menntun svarenda							
Grunnskólapróf	117	24,8%	53,0%	17,1%	3,4%	1,7%	4,0
Grunnskólapróf og viðbót	299	31,1%	51,8%	11,7%	4,7%	0,7%	4,1
Framhaldsskólapróf	526	31,7%	46,2%	16,7%	4,0%	1,3%	4,0
Háskólapróf	698	26,9%	46,7%	20,8%	4,6%	1,0%	3,9
Tegund almennra skóla							
Heildstæður skóli	1154	27,8%	48,4%	18,4%	4,0%	1,4%	4,0
Barnaskóli	326	28,8%	49,4%	16,9%	4,3%	0,6%	4,0
Unglingaskóli	188	25,0%	46,8%	18,1%	7,4%	2,7%	3,8
Almennur skóli eða einkaskóli *							
Almennur skóli	1668	27,7%	48,4%	18,0%	4,4%	1,4%	4,0
Einkaskóli	95	46,3%	35,8%	13,7%	3,2%	1,1%	4,2
Borgarhluti almennra skóla *							
Vesturbær/Miðborg/Hlíðar	369	27,6%	48,2%	17,6%	5,1%	1,4%	4,0
Lauga-/Háaleitshverfi	435	25,7%	50,3%	18,4%	4,6%	0,9%	4,0
Breiðholti/Árbær	466	32,0%	47,4%	16,5%	3,2%	0,9%	4,1
Grafarvogur/Kjalarnes	398	24,9%	47,7%	19,8%	5,0%	2,5%	3,9

* Marktækur munur á meðaltölum hópa

Finnst þér skólinn standa sig vel eða illa í að kenna barninu þínu samfélagsfræði (sögu, landafræði, kristinfræði)?

Svör	Fjöldi	Hlutfall %	Vik-mörk +/-
Mjög vel (5)	627	30,7	2,0
Frekar vel (4)	1000	48,9	2,2
Hvorki né (3)	325	15,9	1,6
Frekar illa (2)	76	3,7	0,8
Mjög illa (1)	17	0,8	0,4
Vel	79,6	1,7	
Hvorki né	15,9	1,6	
Illla	4,5	0,9	
Fjöldi svara	2045	100,0	
Tóku afstöðu	2045	76,4	
Tóku ekki afstöðu/ Á ekki við	633	23,6	
Fjöldi aðspurðra	2678	100,0	
Spurðir	2678	97,6	
Ekki spurðir	65	2,4	
Fjöldi svarenda	2743	100,0	
Meðaltal	4,0		
Staðalfrávik	0,8		

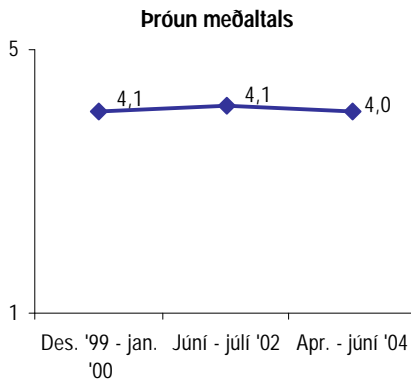

Marktækur munur er á meðaltali 2002 og 2004

Þeir sem eiga barn í sérskóla voru ekki spurðir þessarar spurningar.

Eftirfarandi formáli var lesinn upp á undan spurningum 8-1 til 8-16.

Nú biðjum við þig að segja hvort þér finnst skólinn standa sig vel eða illa við að veita barninu þínu menntun í eftirfarandi námsgreinum.

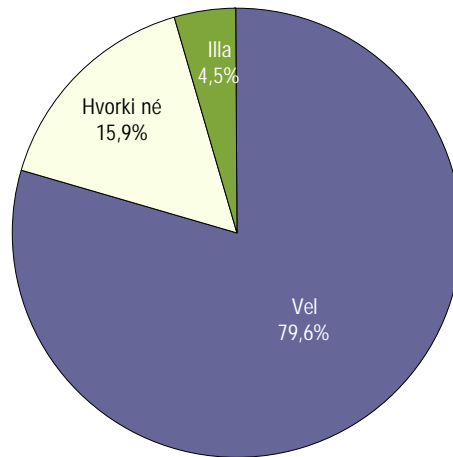

Greiningar

	Fjöldi svara	Mjög vel	Frekar vel	Hvorki né	Frekar illa	Mjög illa	Meðaltal
Svarandi							
Móðir	1477	32,6%	48,4%	14,4%	3,6%	0,9%	4,1
Faðir	424	26,7%	49,3%	19,6%	4,2%	0,2%	4,0
Annar forráðamaður	20	25,0%	50,0%	20,0%	5,0%		4,0
Aldur barns *							
1.-4. bekkur	622	38,6%	46,3%	13,2%	1,6%	0,3%	4,2
5.-7. bekkur	696	28,9%	52,3%	14,9%	2,7%	1,1%	4,1
8.-10. bekkur	704	25,9%	48,2%	18,6%	6,5%	0,9%	3,9
Kyn barns							
Drengur	1051	30,9%	47,3%	17,6%	3,3%	0,9%	4,0
Stúlka	992	30,4%	50,5%	14,1%	4,1%	0,8%	4,1
Menntun svarenda							
Grunnskólapróf	134	26,1%	56,0%	11,9%	4,5%	1,5%	4,0
Grunnskólapróf og viðbót	332	36,7%	45,5%	13,0%	3,6%	1,2%	4,1
Framhaldsskólapróf	627	31,4%	49,4%	15,0%	3,0%	1,1%	4,1
Háskólapróf	807	28,9%	48,7%	18,2%	4,1%	0,1%	4,0
Tegund almennra skóla *							
Heildstæður skóli	1341	29,1%	48,8%	16,8%	4,3%	1,0%	4,0
Barnaskóli	389	31,1%	53,0%	13,9%	1,8%	0,3%	4,1
Unglingaskóli	190	24,2%	51,1%	19,5%	4,7%	0,5%	3,9
Almennur skóli eða einkaskóli *							
Almennur skóli	1920	29,0%	49,8%	16,5%	3,9%	0,8%	4,0
Einkaskóli	125	56,0%	34,4%	7,2%	1,6%	0,8%	4,4
Borgarhluti almennra skóla							
Vesturbær/Miðborg/Hlíðar	401	27,9%	51,9%	16,2%	3,5%	0,5%	4,0
Lauga-/Háaleitishverfi	481	29,1%	48,4%	17,0%	5,0%	0,4%	4,0
Breiðholt/Árbaer	546	32,2%	48,4%	15,4%	2,9%	1,1%	4,1
Grafarvogur/Kjalarnes	492	26,2%	51,2%	17,3%	4,1%	1,2%	4,0

* Marktækur munur á meðaltölum hópa

Finnst þér skólinn standa sig vel eða illa í að kenna barninu þínu smíði?

Svör	Fjöldi	Hlutfall %	Vik-mörk +/-
Mjög vel (5)	821	39,3	2,1
Frekar vel (4)	842	40,3	2,1
Hvorki né (3)	298	14,3	1,5
Frekar illa (2)	91	4,4	0,9
Mjög illa (1)	38	1,8	0,6
Vel		79,6	1,7
Hvorki né		14,3	1,5
Illla		6,2	1,0
Fjöldi svara	2090	100,0	
Tóku afstöðu	2090	78,0	
Tóku ekki afstöðu/ Á ekki við	588	22,0	
Fjöldi aðspurðra	2678	100,0	
Spurðir	2678	97,6	
Ekki spurðir	65	2,4	
Fjöldi svarenda	2743	100,0	
Meðaltal	4,1		
Staðalfrávik	0,9		

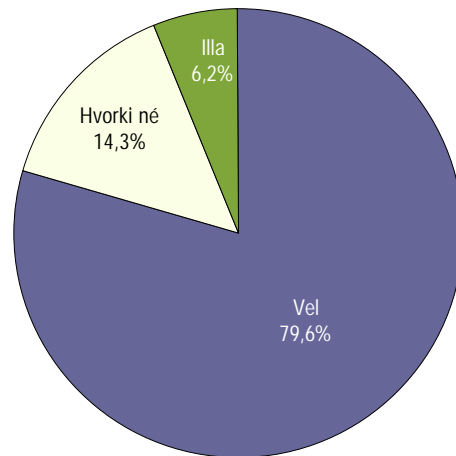

Próun meðaltals

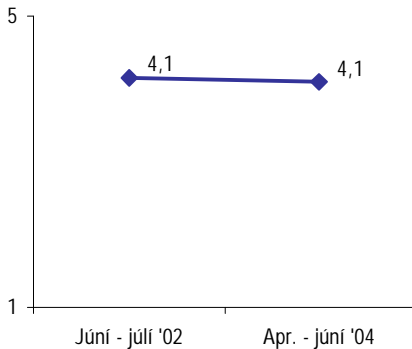

Ekki er marktækur munur á meðaltölum

Þeir sem eiga barn í sérskóla voru ekki spurðir þessarar spurningar.

Eftirfarandi formáli var lesinn upp á undan spurningum 8-1 til 8-16.

Nú biðjum við þig að segja hvort þér finnst skólinn standa sig vel eða illa við að veita barninu þínu menntun í eftirfarandi námsgreinum.

Greiningar

	Fjöldi svara	Mjög vel	Frekar vel	Hvorki né	Frekar illa	Mjög illa	Meðaltal
Svarandi *							
Móðir	1489	42,8%	38,6%	13,1%	3,8%	1,7%	4,2
Faðir	443	29,3%	44,9%	17,6%	6,1%	2,0%	3,9
Annar forráðamaður	21	47,6%	38,1%	4,8%	9,5%		4,2
Aldur barns *							
1.-4. bekkur	797	45,5%	40,7%	9,8%	2,9%	1,1%	4,3
5.-7. bekkur	688	39,2%	41,3%	14,1%	3,9%	1,5%	4,1
8.-10. bekkur	583	31,6%	38,6%	19,9%	6,9%	3,1%	3,9
Kyn barns							
Drengur	1100	39,0%	39,9%	14,2%	5,2%	1,7%	4,1
Stúlka	988	39,5%	40,8%	14,4%	3,4%	1,9%	4,1
Menntun svaranda *							
Grunnskólapróf	151	50,3%	36,4%	7,9%	4,6%	0,7%	4,3
Grunnskólapróf og viðbót	350	43,1%	41,1%	10,3%	4,6%	0,9%	4,2
Framhaldsskólapróf	642	40,5%	39,4%	14,5%	3,4%	2,2%	4,1
Háskólapróf	789	35,0%	41,2%	16,5%	5,1%	2,3%	4,0
Tegund almennra skóla *							
Heildstæður skóli	1448	40,0%	41,1%	13,1%	4,3%	1,6%	4,1
Barnaskóli	413	37,3%	41,2%	16,9%	3,4%	1,2%	4,1
Unglingaskóli	151	24,5%	42,4%	21,2%	9,3%	2,6%	3,8
Almennur skóli eða einkaskóli							
Almennur skóli	2012	38,3%	41,2%	14,5%	4,5%	1,6%	4,1
Einkaskóli	78	65,4%	16,7%	9,0%	1,3%	7,7%	4,3
Borgarhluti almennra skóla *							
Vesturbær/Miðborg/Hlíðar	370	40,3%	40,5%	13,2%	3,5%	2,4%	4,1
Lauga-/Háaleitshverfi	519	32,9%	42,0%	18,1%	5,8%	1,2%	4,0
Breiðholt/Árbær	576	40,6%	41,3%	12,5%	4,5%	1,0%	4,2
Grafarvogur/Kjalarnes	547	39,5%	40,8%	13,9%	3,8%	2,0%	4,1

* Marktækur munur á meðaltölum hópa

Finnst þér skólinn standa sig vel eða illa í að kenna barninu þínu sauma/textílmenn?*

Svör	Fjöldi	Hlutfall %	Vik-mörk +/-
Mjög vel (5)	827	38,8	2,1
Frekar vel (4)	821	38,5	2,1
Hvorki né (3)	349	16,4	1,6
Frekar illa (2)	90	4,2	0,9
Mjög illa (1)	45	2,1	0,6
Vel	77,3	1,8	
Hvorki né	16,4	1,6	
Illla	6,3	1,0	
Fjöldi svara	2132	100,0	
Tóku afstöðu	2132	79,6	
Tóku ekki afstöðu/ Á ekki við	546	20,4	
Fjöldi aðspurðra	2678	100,0	
Spurðir	2678	97,6	
Ekki spurðir	65	2,4	
Fjöldi svarenda	2743	100,0	
Meðaltal	4,1		
Staðalfrávik	1,0		

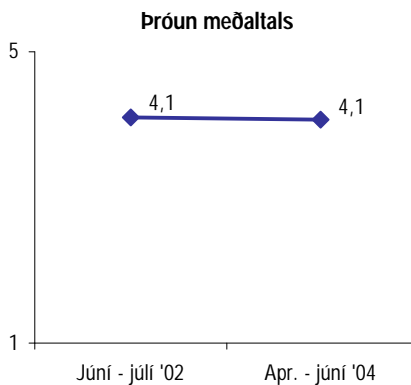
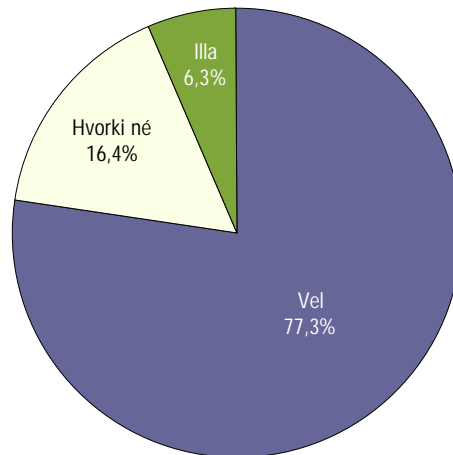

Ekki er marktækur munur á meðaltölum

Þeir sem eiga barn í sérskóla voru ekki spurðir þessarar spurningar.

Eftirfarandi formáli var lesinn upp á undan spurningum 8-1 til 8-16.

Nú biðjum við þig að segja hvort þér finnst skólinn standa sig vel eða illa við að veita barninu þínu menntun í eftirfarandi námsgreinum.

Greiningar

	Fjöldi svara	Mjög vel	Frekar vel	Hvorki né	Frekar illa	Mjög illa	Meðaltal
Svarandi *							
Móðir	1532	42,1%	36,4%	14,9%	4,1%	2,5%	4,1
Faðir	437	29,7%	43,5%	21,1%	4,3%	1,4%	4,0
Annar forráðamaður	23	39,1%	34,8%	13,0%	13,0%		4,0
Aldur barns *							
1.-4. bekkur	847	46,3%	38,3%	11,6%	2,5%	1,4%	4,3
5.-7. bekkur	684	37,6%	40,1%	16,5%	3,9%	1,9%	4,1
8.-10. bekkur	577	29,8%	36,6%	23,1%	7,1%	3,5%	3,8
Kyn barns *							
Drengur	1073	36,0%	39,6%	17,8%	4,3%	2,3%	4,0
Stúlka	1056	41,6%	37,4%	15,0%	4,2%	1,9%	4,1
Menntun svaranda *							
Grunnskólapróf	146	42,5%	39,0%	13,0%	4,8%	0,7%	4,2
Grunnskólapróf og viðbót	356	46,1%	34,8%	12,4%	4,2%	2,5%	4,2
Framhaldsskólapróf	659	39,0%	39,3%	15,8%	3,8%	2,1%	4,1
Háskólapróf	812	35,6%	38,2%	19,2%	4,7%	2,3%	4,0
Tegund almennra skóla *							
Heildstæður skóli	1466	39,5%	38,1%	16,0%	4,2%	2,1%	4,1
Barnaskóli	435	37,7%	41,8%	16,3%	3,2%	0,9%	4,1
Unglingaskóli	149	23,5%	42,3%	24,2%	7,4%	2,7%	3,8
Almennur skóli eða einkaskóli							
Almennur skóli	2050	38,0%	39,2%	16,7%	4,2%	1,9%	4,1
Einkaskóli	82	59,8%	20,7%	8,5%	3,7%	7,3%	4,2
Borgarhluti almennra skóla							
Vesturbær/Miðborg/Hlíðar	396	40,4%	36,4%	16,7%	4,5%	2,0%	4,1
Lauga-/Háaleitishverfi	516	35,9%	40,5%	17,4%	5,4%	0,8%	4,1
Breiðholt/Árbær	580	38,1%	38,4%	17,4%	3,4%	2,6%	4,1
Grafarvogur/Kjalarnes	558	38,0%	40,9%	15,2%	3,8%	2,2%	4,1

* Marktækur munur á meðaltölum hópa

Finnst þér skólinn standa sig vel eða illa í að kenna barninu þínu myndmennt?

Svör	Fjöldi	Hlutfall %	Vik-mörk +/-
Mjög vel (5)	878	38,1	2,0
Frekar vel (4)	911	39,5	2,0
Hvorki né (3)	369	16,0	1,5
Frekar illa (2)	104	4,5	0,8
Mjög illa (1)	44	1,9	0,6
Vel		77,6	1,7
Hvorki né		16,0	1,5
Illla		6,4	1,0
Fjöldi svara	2306	100,0	
Tóku afstöðu	2306	86,1	
Tóku ekki afstöðu/ Á ekki við	372	13,9	
Fjöldi aðspurðra	2678	100,0	
Spurðir	2678	97,6	
Ekki spurðir	65	2,4	
Fjöldi svarenda	2743	100,0	
Meðaltal	4,1		
Staðalfrávik	0,9		

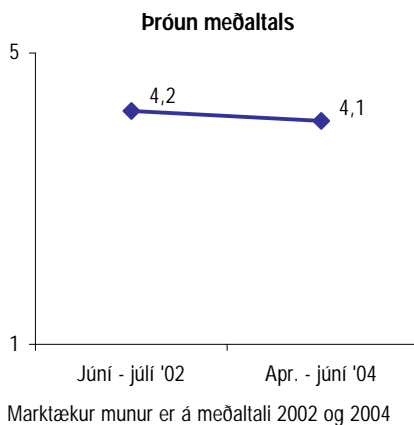
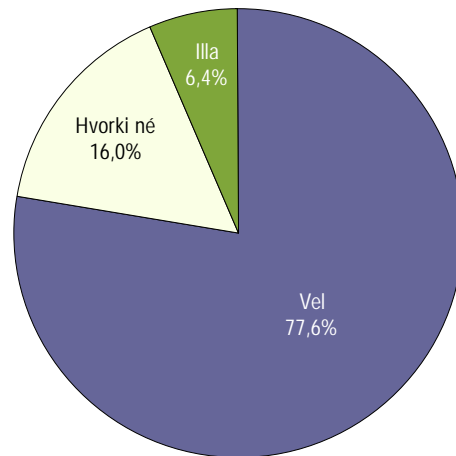

Þeir sem eiga barn í sérskóla voru ekki spurðir þessarar spurningar.

Eftirfarandi formáli var lesinn upp á undan spurningum 8-1 til 8-16.

Nú biðjum við þig að segja hvort þér finnst skólinn standa sig vel eða illa við að veita barninu þínu menntun í eftirfarandi námsgreinum.

Greiningar

	Fjöldi svara	Mjög vel	Frekar vel	Hvorki né	Frekar illa	Mjög illa	Meðaltal
Svarandi							
Móðir	1649	40,8%	37,3%	15,0%	5,0%	1,9%	4,1
Faðir	491	32,0%	43,6%	19,3%	3,5%	1,6%	4,0
Annar forráðamaður	20	35,0%	40,0%	20,0%		5,0%	4,0
Aldur barns *							
1.-4. bekkur	995	46,2%	39,2%	10,3%	3,3%	1,0%	4,3
5.-7. bekkur	685	35,0%	41,0%	17,1%	4,5%	2,3%	4,0
8.-10. bekkur	603	28,7%	38,6%	23,4%	6,3%	3,0%	3,8
Kyn barns *							
Drengur	1167	35,3%	38,6%	18,5%	5,6%	2,0%	4,0
Stúlka	1136	40,9%	40,3%	13,5%	3,4%	1,8%	4,2
Menntun svaranda *							
Grunnskólapróf	155	41,9%	41,3%	12,9%	2,6%	1,3%	4,2
Grunnskólapróf og viðbót	380	42,6%	38,7%	14,2%	4,2%	0,3%	4,2
Framhaldsskólapróf	715	39,2%	39,6%	15,7%	3,8%	1,8%	4,1
Háskólapróf	892	35,5%	37,7%	18,0%	5,9%	2,8%	4,0
Tegund almennra skóla *							
Heildstæður skóli	1522	36,4%	39,8%	16,7%	5,0%	2,1%	4,0
Barnaskóli	496	40,7%	40,7%	13,9%	3,4%	1,2%	4,2
Unglingaskóli	156	28,8%	41,0%	23,7%	5,1%	1,3%	3,9
Almennur skóli eða einkaskóli *							
Almennur skóli	2174	36,8%	40,1%	16,6%	4,6%	1,8%	4,1
Einkaskóli	132	58,3%	29,5%	6,8%	2,3%	3,0%	4,4
Borgarhluti almennra skóla							
Vesturbær/Miðborg/Hlíðar	432	41,0%	36,8%	13,7%	6,0%	2,5%	4,1
Lauga-/Háaleitishverfi	542	33,8%	41,9%	17,5%	5,2%	1,7%	4,0
Breiðholt/Árbær	619	37,2%	39,4%	18,3%	2,9%	2,3%	4,1
Grafarvogur/Kjalarnes	581	36,3%	41,7%	16,0%	5,0%	1,0%	4,1

* Marktækur munur á meðaltölum hópa

Finnst þér skólinn standa sig vel eða illa í að kenna barninu þínu tónmennt?

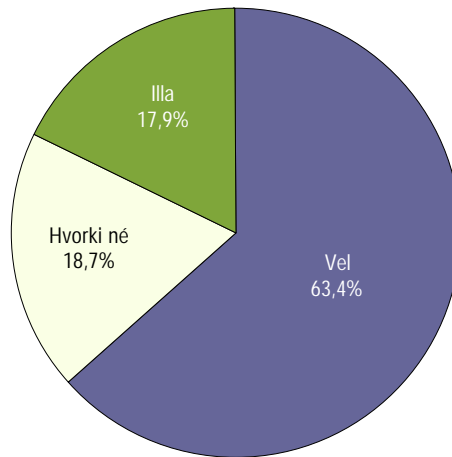

Svör	Fjöldi	Hlutfall %	Vik-mörk +/-
Mjög vel (5)	577	30,2	2,1
Frekar vel (4)	636	33,3	2,1
Hvorki né (3)	357	18,7	1,7
Frekar illa (2)	164	8,6	1,3
Mjög illa (1)	178	9,3	1,3
Vel		63,4	2,2
Hvorki né		18,7	1,7
Illá		17,9	1,7
Fjöldi svara	1912	100,0	
Tóku afstöðu	1912	71,4	
Tóku ekki afstöðu/ Á ekki við	766	28,6	
Fjöldi aðspurðra	2678	100,0	
Spurðir	2678	97,6	
Ekki spurðir	65	2,4	
Fjöldi svarenda	2743	100,0	
Meðaltal		3,7	
Staðalfrávik		1,2	

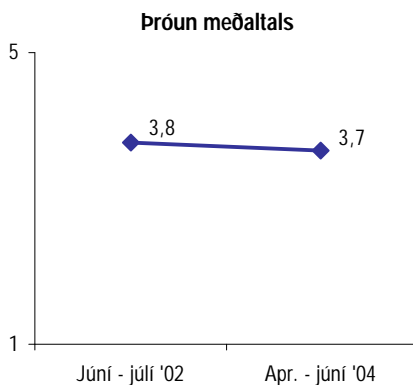

Marktækur munur er á meðaltali 2002 og 2004

Þeir sem eiga barn í sérskóla voru ekki spurðir þessarar spurningar.

Eftirfarandi formáli var lesinn upp á undan spurningum 8-1 til 8-16.

Nú biðjum við þig að segja hvort þér finnst skólinn standa sig vel eða illa við að veita barninu þínu menntun í eftirfarandi námsgreinum.

Greiningar

	Fjöldi svara	Mjög vel	Frekar vel	Hvorki né	Frekar illa	Mjög illa	Meðaltal
Svarandi *							
Móðir	1356	33,0%	32,3%	17,1%	8,1%	9,5%	3,7
Faðir	417	23,5%	36,0%	19,2%	11,5%	9,8%	3,5
Annar forráðamaður	14	28,6%	35,7%	21,4%	14,3%		3,8
Aldur barns *							
1.-4. bekkur	899	39,3%	35,8%	13,6%	6,2%	5,1%	4,0
5.-7. bekkur	583	25,7%	34,3%	21,8%	7,9%	10,3%	3,6
8.-10. bekkur	409	17,4%	25,7%	24,9%	14,9%	17,1%	3,1
Kyn barns							
Drengur	964	28,5%	34,6%	18,3%	8,5%	10,1%	3,6
Stúlka	945	31,9%	31,7%	19,2%	8,7%	8,6%	3,7
Menntun svaranda *							
Grunnskólapróf	117	34,2%	33,3%	17,9%	9,4%	5,1%	3,8
Grunnskólapróf og viðbót	305	31,8%	37,7%	16,1%	8,9%	5,6%	3,8
Framhaldsskólapróf	583	32,6%	33,1%	17,0%	7,2%	10,1%	3,7
Háskólapróf	769	28,1%	30,7%	19,4%	10,3%	11,6%	3,5
Tegund almennra skóla *							
Heildstæður skóli	1230	26,3%	32,4%	20,1%	9,6%	11,7%	3,5
Barnaskóli	469	36,9%	39,2%	16,4%	5,1%	2,3%	4,0
Unglingaskóli	89	13,5%	27,0%	24,7%	16,9%	18,0%	3,0
Almennur skóli eða einkaskóli *							
Almennur skóli	1788	28,4%	33,9%	19,4%	8,8%	9,6%	3,6
Einkaskóli	124	55,6%	24,2%	8,9%	5,6%	5,6%	4,2
Borgarhluti almennra skóla *							
Vesturbær/Miðborg/Hlíðar	406	36,7%	32,5%	18,0%	8,1%	4,7%	3,9
Lauga-/Háaleitishverfi	427	25,3%	36,3%	21,5%	9,1%	7,7%	3,6
Breiðholt/Árbær	460	23,5%	33,3%	16,7%	10,9%	15,7%	3,4
Grafarvogur/Kjalarnes	495	28,9%	33,5%	21,0%	7,1%	9,5%	3,7

* Marktækur munur á meðaltölum hópa

Finnst þér skólinn standa sig vel eða illa í að kenna barninu þínu tölvunotkun og upplýsingatækni?

Svör	Fjöldi	Hlutfall %	Vik-mörk +/-
Mjög vel (5)	639	29,2	1,9
Frekar vel (4)	847	38,7	2,0
Hvorki né (3)	466	21,3	1,7
Frekar illa (2)	170	7,8	1,1
Mjög illa (1)	68	3,1	0,7
Vel		67,9	2,0
Hvorki né		21,3	1,7
Illla		10,9	1,3
Fjöldi svara	2190	100,0	
Tóku afstöðu	2190	81,8	
Tóku ekki afstöðu/ Á ekki við	488	18,2	
Fjöldi aðspurðra	2678	100,0	
Spurðir	2678	97,6	
Ekki spurðir	65	2,4	
Fjöldi svarenda	2743	100,0	
Meðaltal		3,8	
Staðalfrávik		1,0	

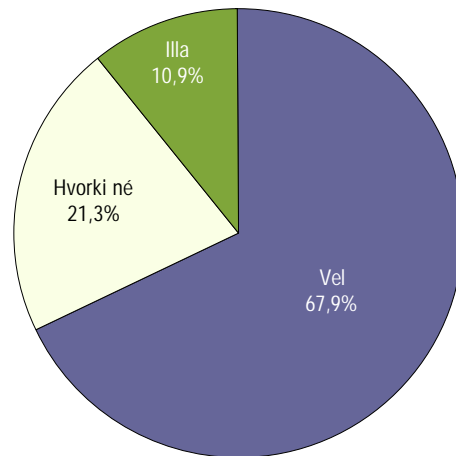

Þróun meðaltals

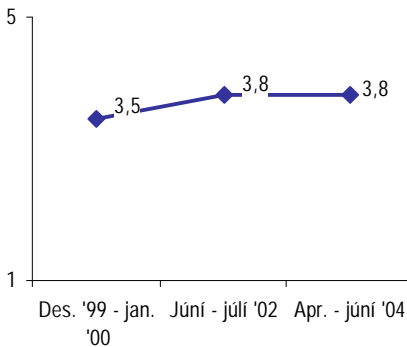

Ekki er marktækur munur á meðaltali 2002 og 2004

Þeir sem eiga barn í sérskóla voru ekki spurðir þessarar spurningar.

Eftirfarandi formáli var lesinn upp á undan spurningum 8-1 til 8-16.

Nú biðjum við þig að segja hvort þér finnst skólinn standa sig vel eða illa við að veita barninu þínu menntun í eftirfarandi námsgreinum.

Greiningar

	Fjöldi svara	Mjög vel	Frekar vel	Hvorki né	Frekar illa	Mjög illa	Meðaltal
Svarandi *							
Móðir	1571	30,6%	37,8%	21,5%	7,3%	2,9%	3,9
Faðir	468	25,2%	40,6%	21,6%	8,8%	3,8%	3,7
Annar forráðamaður	17	17,6%	41,2%	17,6%	17,6%	5,9%	3,5
Aldur barns *							
1.-4. bekkur	854	34,0%	39,6%	19,0%	5,9%	1,6%	4,0
5.-7. bekkur	666	28,2%	37,8%	22,7%	8,0%	3,3%	3,8
8.-10. bekkur	648	24,2%	38,7%	23,1%	9,7%	4,2%	3,7
Kyn barns							
Drengur	1120	28,8%	40,4%	20,4%	7,7%	2,8%	3,8
Stúlka	1067	29,6%	36,9%	22,1%	7,9%	3,5%	3,8
Menntun svaranda *							
Grunnskólapróf	141	38,3%	32,6%	17,0%	9,9%	2,1%	4,0
Grunnskólapróf og viðbót	366	34,7%	39,9%	18,3%	5,2%	1,9%	4,0
Framhaldsskólapróf	662	29,6%	40,3%	19,9%	6,5%	3,6%	3,9
Háskólapróf	869	24,9%	37,6%	25,0%	9,4%	3,1%	3,7
Tegund almennra skóla *							
Heildstæður skóli	1449	28,4%	39,0%	21,5%	8,0%	3,1%	3,8
Barnaskóli	448	31,3%	38,6%	21,0%	6,0%	3,1%	3,9
Unglingaskóli	159	21,4%	37,7%	25,2%	11,3%	4,4%	3,6
Almennur skóli eða einkaskóli *							
Almennur skóli	2056	28,5%	38,8%	21,7%	7,8%	3,2%	3,8
Einkaskóli	134	40,3%	36,6%	14,9%	6,7%	1,5%	4,1
Borgarhluti almennra skóla							
Vesturbær/Miðborg/Hlíðar	426	29,1%	36,4%	23,0%	7,5%	4,0%	3,8
Lauga-/Háaleitshverfi	509	25,7%	41,3%	23,0%	7,9%	2,2%	3,8
Breiðholt/Árbær	599	30,1%	39,9%	18,4%	9,2%	2,5%	3,9
Grafarvogur/Kjalarnes	522	28,7%	37,2%	23,2%	6,5%	4,4%	3,8

* Marktækur munur á meðaltölum hópa

Finnst þér skólinn standa sig vel eða illa í að kenna barninu þínu leikfimi?

Svör	Fjöldi	Hlutfall %	Vik-mörk +/-
Mjög vel (5)	921	36,7	1,9
Frekar vel (4)	1027	41,0	1,9
Hvorki né (3)	377	15,0	1,4
Frekar illa (2)	119	4,7	0,8
Mjög illa (1)	63	2,5	0,6
Vel		77,7	1,6
Hvorki né		15,0	1,4
Illla		7,3	1,0
Fjöldi svara	2507	100,0	
Tóku afstöðu	2507	93,6	
Tóku ekki afstöðu/ Á ekki við	171	6,4	
Fjöldi aðspurðra	2678	100,0	
Spurðir	2678	97,6	
EKKI spurðir	65	2,4	
Fjöldi svarenda	2743	100,0	
Meðaltal		4,0	
Staðalfrávik		1,0	

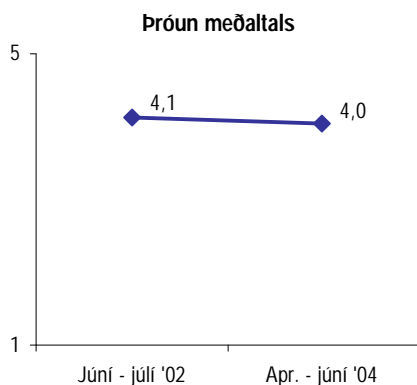
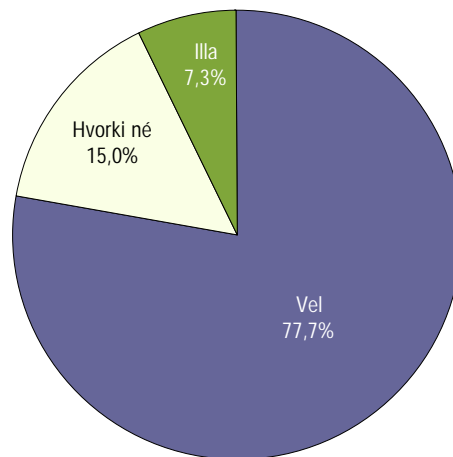

Marktækur munur er á meðaltali 2002 og 2004

Þeir sem eiga barn í sérskóla voru ekki spurðir þessarar spurningar.

Eftirfarandi formáli var lesinn upp á undan spurningum 8-1 til 8-16.

Nú biðjum við þig að segja hvort þér finnst skólinn standa sig vel eða illa við að veita barninu þínu menntun í eftirfarandi námsgreinum.

Greiningar

	Fjöldi svara	Mjög vel	Frekar vel	Hvorki né	Frekar illa	Mjög illa	Meðaltal
Svarandi *							
Möðir	1798	39,2%	40,1%	14,3%	4,0%	2,4%	4,1
Faðir	529	31,0%	41,8%	17,0%	7,0%	3,2%	3,9
Annar forráðamaður	22	36,4%	40,9%	9,1%	9,1%	4,5%	4,0
Aldur barns *							
1.-4. bekkur	1076	43,9%	38,6%	12,1%	3,6%	1,9%	4,2
5.-7. bekkur	705	34,5%	42,3%	15,0%	5,4%	2,8%	4,0
8.-10. bekkur	701	28,8%	43,4%	19,0%	5,7%	3,1%	3,9
Kyn barns *							
Drengur	1283	39,5%	39,4%	14,5%	4,6%	2,0%	4,1
Stúlka	1221	33,8%	42,6%	15,6%	4,9%	3,0%	4,0
Menntun svaranda *							
Grunnskólapróf	169	42,0%	40,8%	10,7%	4,1%	2,4%	4,2
Grunnskólapróf og viðbót	428	44,2%	39,3%	11,4%	2,8%	2,3%	4,2
Framhaldsskólapróf	757	37,1%	41,3%	14,4%	4,8%	2,4%	4,1
Háskólapróf	974	33,5%	39,9%	17,9%	5,9%	2,9%	4,0
Tegund almennra skóla *							
Heildstæður skóli	1650	36,5%	40,9%	16,4%	4,3%	1,9%	4,1
Barnaskóli	522	41,2%	42,9%	10,0%	4,0%	1,9%	4,2
Unglingaskóli	190	24,7%	46,8%	19,5%	6,3%	2,6%	3,8
Almennur skóli eða einkaskóli *							
Almennur skóli	2362	36,6%	41,8%	15,2%	4,4%	2,0%	4,1
Einkaskóli	145	39,3%	26,9%	12,4%	10,3%	11,0%	3,7
Borgarhluti almennra skóla							
Vesturbær/Miðborg/Hlíðar	480	39,2%	37,5%	16,0%	5,2%	2,1%	4,1
Lauga-/Háaleitishverfi	586	32,8%	43,9%	16,4%	4,8%	2,2%	4,0
Breiðholti/Árbær	686	39,1%	41,1%	13,8%	3,9%	2,0%	4,1
Grafarvogur/Kjalarnes	610	35,4%	44,1%	14,9%	3,9%	1,6%	4,1

* Marktækur munur á meðaltölum hópa

Finnst þér skólinn standa sig vel eða illa í að kenna barninu þínu sund?

Svör	Fjöldi	Hlutfall %	Vik-mörk +/-
Mjög vel (5)	893	36,3	1,9
Frekar vel (4)	994	40,4	1,9
Hvorki né (3)	374	15,2	1,4
Frekar illa (2)	148	6,0	0,9
Mjög illa (1)	50	2,0	0,6
Vel		76,7	1,7
Hvorki né		15,2	1,4
Illla		8,1	1,1
Fjöldi svara	2459	100,0	
Tóku afstöðu	2459	91,8	
Tóku ekki afstöðu/ Á ekki við	219	8,2	
Fjöldi aðspurðra	2678	100,0	
Spurðir	2678	97,6	
Ekki spurðir	65	2,4	
Fjöldi svarenda	2743	100,0	
Meðaltal	4,0		
Staðalfrávik	1,0		

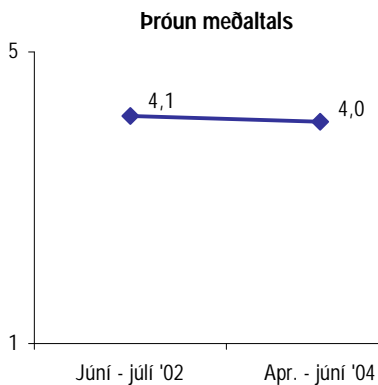
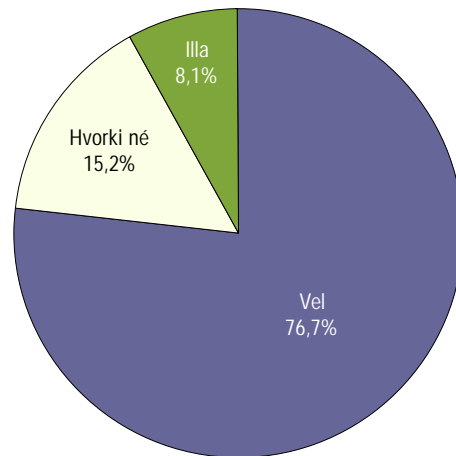

Marktækur munur er á meðaltali 2002 og 2004

Þeir sem eiga barn í sérskóla voru ekki spurðir þessarar spurningar.

Eftirfarandi formáli var lesinn upp á undan spurningum 8-1 til 8-16.

Nú biðjum við þig að segja hvort þér finnst skólinn standa sig vel eða illa við að veita barninu þínu menntun í eftirfarandi námsgreinum.

Greiningar

	Fjöldi svara	Mjög vel	Frekar vel	Hvorki né	Frekar illa	Mjög illa	Meðaltal
Svarandi *							
Móðir	1763	38,4%	40,2%	13,5%	6,1%	1,8%	4,1
Faðir	522	30,5%	42,3%	18,2%	6,1%	2,9%	3,9
Annar forráðamaður	22	50,0%	27,3%	22,7%			4,3
Aldur barns *							
1.-4. bekkur	1069	42,2%	37,0%	13,7%	5,3%	1,9%	4,1
5.-7. bekkur	699	34,5%	40,9%	14,7%	7,3%	2,6%	4,0
8.-10. bekkur	666	29,6%	45,5%	17,7%	5,7%	1,5%	4,0
Kyn barns							
Drengur	1262	36,6%	40,1%	14,9%	6,3%	2,1%	4,0
Stúlka	1194	35,9%	40,8%	15,6%	5,8%	1,9%	4,0
Menntun svaranda *							
Grunnskólapróf	162	45,1%	42,0%	8,0%	4,3%	0,6%	4,3
Grunnskólapróf og viðbót	420	43,6%	37,4%	11,0%	5,2%	2,9%	4,1
Framhaldsskólapróf	742	36,4%	41,9%	13,5%	6,1%	2,2%	4,0
Háskólapróf	963	32,2%	40,7%	18,7%	6,7%	1,7%	4,0
Tegund almennra skóla *							
Heildstæður skóli	1620	36,6%	40,2%	15,3%	5,8%	2,1%	4,0
Barnaskóli	518	39,2%	40,9%	12,5%	6,0%	1,4%	4,1
Unglingaskóli	179	24,0%	44,7%	21,2%	7,3%	2,8%	3,8
Almennur skóli eða einkaskóli							
Almennur skóli	2317	36,2%	40,7%	15,1%	6,0%	2,0%	4,0
Einkaskóli	142	38,0%	35,9%	16,2%	7,0%	2,8%	4,0
Borgarhluti almennra skóla *							
Vesturbær/Miðborg/Hlíðar	461	37,7%	38,4%	16,7%	5,9%	1,3%	4,1
Lauga-/Háaleitshverfi	564	30,9%	40,2%	17,9%	8,2%	2,8%	3,9
Breiðholti/Árbær	680	39,3%	41,2%	12,9%	4,7%	1,9%	4,1
Grafarvogur/Kjalarnes	612	36,6%	42,3%	13,9%	5,4%	1,8%	4,1

* Marktækur munur á meðaltölum hópa

Finnst þér skólinn standa sig vel eða illa í að kenna barninu þínu heimilisfræði?

Svör	Fjöldi	Hlutfall %	Vik-mörk +/-
Mjög vel (5)	866	39,6	2,1
Frekar vel (4)	876	40,1	2,1
Hvorki né (3)	303	13,9	1,4
Frekar illa (2)	86	3,9	0,8
Mjög illa (1)	55	2,5	0,7
Vel		79,7	1,7
Hvorki né		13,9	1,4
Illla		6,5	1,0
Fjöldi svara	2186	100,0	
Tóku afstöðu	2186	81,6	
Tóku ekki afstöðu/ Á ekki við	492	18,4	
Fjöldi aðspurðra	2678	100,0	
Spurðir	2678	97,6	
Ekki spurðir	65	2,4	
Fjöldi svarenda	2743	100,0	
Meðaltal	4,1		
Staðalfrávik	1,0		

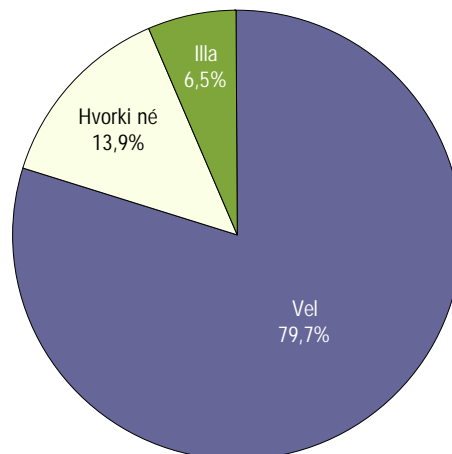

Þróun meðaltals

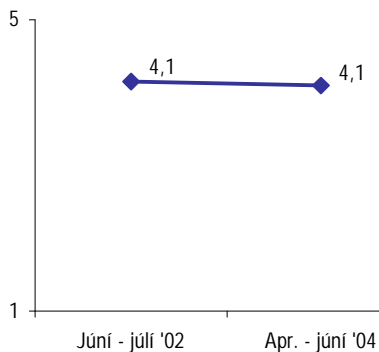

Ekki er marktækur munur á meðaltölum

Þeir sem eiga barn í sérskóla voru ekki spurðir þessarar spurningar.

Eftirfarandi formáli var lesinn upp á undan spurningum 8-1 til 8-16.

Nú biðjum við þig að segja hvort þér finnst skólinn standa sig vel eða illa við að veita barninu þínu menntun í eftirfarandi námsgreinum.

Greiningar

	Fjöldi svara	Mjög vel	Frekar vel	Hvorki né	Frekar illa	Mjög illa	Meðaltal
Svarandi							
Móðir	1576	41,9%	38,6%	12,8%	3,9%	2,8%	4,1
Faðir	464	33,6%	44,0%	17,2%	3,4%	1,7%	4,0
Annar forráðamaður	20	35,0%	45,0%	15,0%	5,0%		4,1
Aldur barns *							
1.-4. bekkur	866	45,0%	37,1%	11,7%	2,9%	3,3%	4,2
5.-7. bekkur	683	40,1%	40,6%	13,3%	3,8%	2,2%	4,1
8.-10. bekkur	617	32,3%	43,4%	17,2%	5,3%	1,8%	4,0
Kyn barns							
Drengur	1118	40,4%	39,5%	14,8%	3,4%	1,9%	4,1
Stúlka	1065	38,7%	40,7%	13,0%	4,5%	3,2%	4,1
Menntun svaranda *							
Grunnskólapróf	150	44,7%	42,7%	10,7%	1,3%	0,7%	4,3
Grunnskólapróf og viðbót	360	47,5%	35,6%	11,7%	3,1%	2,2%	4,2
Framhaldsskólapróf	673	40,0%	39,1%	13,8%	3,9%	3,3%	4,1
Háskólapróf	858	36,1%	40,9%	15,7%	4,8%	2,4%	4,0
Tegund almennra skóla							
Heildstæður skóli	1472	40,6%	39,3%	13,9%	4,2%	1,9%	4,1
Barnaskóli	445	37,8%	42,5%	13,5%	2,0%	4,3%	4,1
Unglingaskóli	161	28,6%	48,4%	16,1%	6,2%	0,6%	4,0
Almennur skóli eða einkaskóli							
Almennur skóli	2078	39,1%	40,7%	14,0%	3,9%	2,3%	4,1
Einkaskóli	108	50,0%	27,8%	11,1%	4,6%	6,5%	4,1
Borgarhluti almennra skóla							
Vesturbær/Miðborg/Hlíðar	432	41,4%	39,8%	14,4%	3,2%	1,2%	4,2
Lauga-/Háaleitishverfi	507	36,5%	43,0%	15,6%	3,6%	1,4%	4,1
Breiðholti/Árbær	580	39,7%	40,7%	13,6%	2,9%	3,1%	4,1
Grafarvogur/Kjalarnes	559	39,0%	39,4%	12,7%	5,7%	3,2%	4,1

* Marktækur munur á meðaltölum hópa

Finnst þér skólinn standa sig vel eða illa í þjálfun í boðskiptum og tjáningu?

Svör	Fjöldi	Hlutfall %	Vik- mörk +/-
Mjög vel (5)	37	60,7	12,3
Frekar vel (4)	20	32,8	11,8
Hvorki vel né illa (3)	3	4,9	5,4
Frekar illa (2)	0	0,0	0,0
Mjög illa (1)	1	1,6	3,2
Vel		93,4	6,2
Hvorki vel né illa		4,9	5,4
Illla		1,6	3,2
Fjöldi svara	61	100,0	
Tóku afstöðu	61	93,8	
Tóku ekki afstöðu	4	6,2	
Fjöldi aðspurðra	65	100,0	
Spurðir	65	2,4	
Ekki spurðir	2678	97,6	
Fjöldi svarenda	2743	100,0	
Meðaltal	4,5		
Staðalfrávik	0,7		

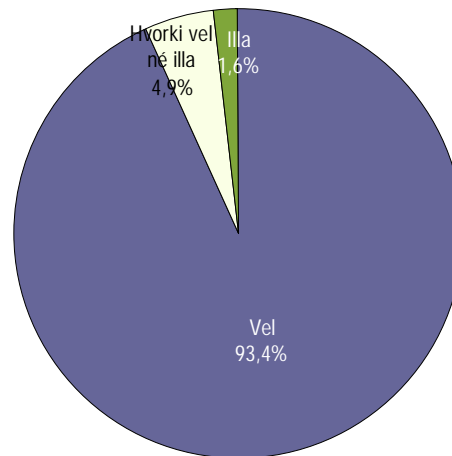

Þeir sem eiga barn í sérskóla voru spurðir þessarar spurningar.

Greiningar

	Fjöldi svara	Mjög vel	Frekar vel	Hvorki né	Frekar illa	Mjög illa	Meðaltal
Svarandi							
Móðir	44	65,9%	29,5%	2,3%		2,3%	4,6
Faðir	11	36,4%	45,5%	18,2%			4,2
Aldur barns							
1.-4. bekkur	20	65,0%	35,0%				4,7
5.-7. bekkur	25	52,0%	40,0%	4,0%		4,0%	4,4
8.-10. bekkur	15	66,7%	20,0%	13,3%			4,5
Kyn barns							
Drengur	33	66,7%	27,3%	3,0%		3,0%	4,5
Stúlka	27	51,9%	40,7%	7,4%			4,4
Menntun svaranda *							
Grunnskólapróf	7	71,4%	28,6%				4,7
Grunnskólapróf og viðbót	11	27,3%	54,5%	9,1%		9,1%	3,9
Framhaldsskólapróf	22	72,7%	22,7%	4,5%			4,7
Háskólapróf	15	60,0%	33,3%	6,7%			4,5

* Marktækur munur á meðaltölum hópa

Finnst þér skólinn standa sig vel eða illa í þjálfun í athöfnum daglegs lífs?

Svör	Fjöldi	Hlutfall %	Vik-mörk +/-
Mjög vel (5)	43	71,7	11,4
Frekar vel (4)	13	21,7	10,4
Hvorki vel né illa (3)	3	5,0	5,5
Frekar illa (2)	0	0,0	0,0
Mjög illa (1)	1	1,7	3,2
Vel		93,3	6,3
Hvorki vel né illa		5,0	5,5
Illla		1,7	3,2
Fjöldi svara	60	100,0	
Tóku afstöðu	60	92,3	
Tóku ekki afstöðu	5	7,7	
Fjöldi aðspurðra	65	100,0	
Spurðir	65	2,4	
Ekki spurðir	2678	97,6	
Fjöldi svarenda	2743	100,0	
Meðaltal	4,6		
Staðalfrávik	0,7		

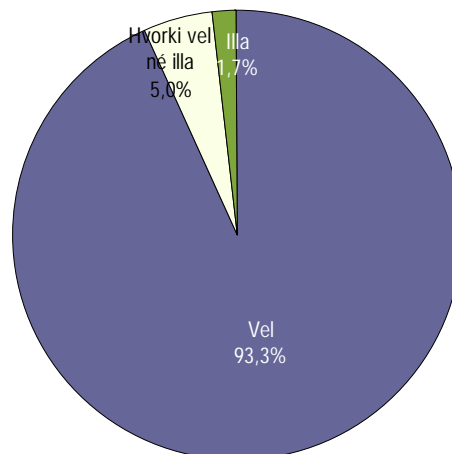

Þeir sem eiga barn í sérskóla voru spurðir þessarar spurningar.

Greiningar

	Fjöldi svara	Mjög vel	Frekar vel	Hvorki né	Frekar illa	Mjög illa	Meðaltal
Svarandi							
Móðir	44	68,2%	22,7%	6,8%		2,3%	4,5
Faðir	11	81,8%	18,2%				4,8
Aldur barns							
1.-4. bekkur	20	80,0%	20,0%				4,8
5.-7. bekkur	24	66,7%	20,8%	8,3%		4,2%	4,5
8.-10. bekkur	15	66,7%	26,7%	6,7%			4,6
Kyn barns							
Drengur	33	69,7%	27,3%			3,0%	4,6
Stúlka	27	74,1%	14,8%	11,1%			4,6
Menntun svaranda							
Grunnskólapróf	7	71,4%	14,3%	14,3%			4,6
Grunnskólapróf og viðbót	11	45,5%	36,4%	9,1%		9,1%	4,1
Framhaldsskólapróf	22	77,3%	18,2%	4,5%			4,7
Háskólapróf	15	80,0%	20,0%				4,8

* Marktækur munur á meðaltölum hópa

Finnst þér skólinn standa sig vel eða illa í kennslu í hefðbundnum bóklegum greinum?

Svör	Fjöldi	Hlutfall %	Vik- mörk +/-
Mjög vel (5)	23	52,3	14,8
Frekar vel (4)	15	34,1	14,0
Hvorki vel né illa (3)	4	9,1	8,5
Frekar illa (2)	1	2,3	4,4
Mjög illa (1)	1	2,3	4,4
Vel		86,4	10,1
Hvorki vel né illa		9,1	8,5
Illla		4,5	6,2
Fjöldi svara	44	100,0	
Tóku afstöðu	44	67,7	
Tóku ekki afstöðu	21	32,3	
Fjöldi aðspurðra	65	100,0	
Spurðir	65	2,4	
Ekki spurðir	2678	97,6	
Fjöldi svarenda	2743	100,0	
Meðaltal		4,3	
Staðalfrávik		0,9	

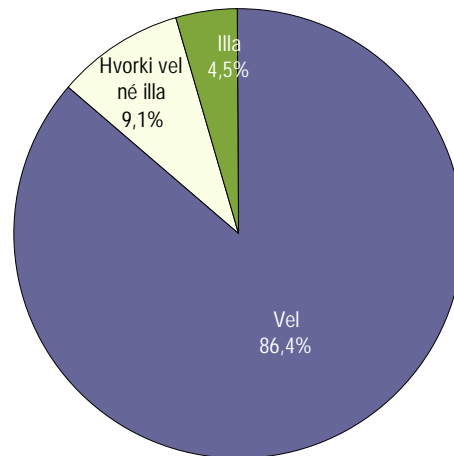

Þeir sem eiga barn í sérskóla voru spurðir þessarar spurningar.

Greiningar

	Fjöldi svara	Mjög vel	Frekar vel	Hvorki né	Frekar illa	Mjög illa	Meðaltal
Svarandi							
Móðir	31	51,6%	35,5%	6,5%	3,2%	3,2%	4,3
Faðir	7	42,9%	42,9%	14,3%			4,3
Aldur barns							
1.-4. bekkur	12	58,3%	41,7%				4,6
5.-7. bekkur	20	50,0%	30,0%	10,0%	5,0%	5,0%	4,2
8.-10. bekkur	12	50,0%	33,3%	16,7%			4,3
Kyn barns							
Drengur	24	58,3%	33,3%	4,2%		4,2%	4,4
Stúlka	19	42,1%	36,8%	15,8%	5,3%		4,2
Menntun svaranda							
Grunnskólapróf	4	50,0%	50,0%				4,5
Grunnskólapróf og viðbót	11	36,4%	27,3%	18,2%	9,1%	9,1%	3,7
Framhaldsskólapróf	15	53,3%	40,0%	6,7%			4,5
Háskólapróf	8	62,5%	37,5%				4,6

* Marktækur munur á meðaltölum hópa

Finnst þér skólinn standa sig vel eða illa í kennslu í listgreinum (t.d. tónmennt og myndmennt)?

Svör	Fjöldi	Hlutfall %	Vik-mörk +/-
Mjög vel (5)	41	67,2	11,8
Frekar vel (4)	15	24,6	10,8
Hvorki vel né illa (3)	5	8,2	6,9
Frekar illa (2)	0	0,0	0,0
Mjög illa (1)	0	0,0	0,0
Vel		91,8	6,9
Hvorki vel né illa		8,2	6,9
Illla		0,0	0,0
Fjöldi svara	61	100,0	
Tóku afstöðu	61	93,8	
Tóku ekki afstöðu	4	6,2	
Fjöldi aðspurðra	65	100,0	
Spurðir	65	2,4	
Ekki spurðir	2678	97,6	
Fjöldi svarenda	2743	100,0	
Meðaltal	4,6		
Staðalfrávik	0,6		

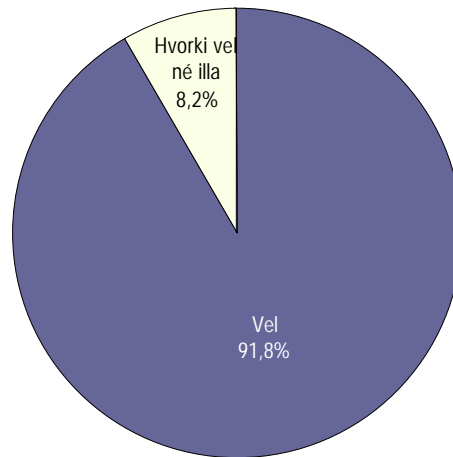

Þeir sem eiga barn í sérskóla voru spurðir þessarar spurningar.

Greiningar

	Fjöldi svara	Mjög vel	Frekar vel	Hvorki né	Frekar illa	Mjög illa	Meðaltal
Svarandi							
Móðir	45	68,9%	24,4%	6,7%			4,6
Faðir	10	60,0%	20,0%	20,0%			4,4
Aldur barns							
1.-4. bekkur	20	75,0%	20,0%	5,0%			4,7
5.-7. bekkur	25	64,0%	24,0%	12,0%			4,5
8.-10. bekkur	15	66,7%	26,7%	6,7%			4,6
Kyn barns							
Drengur	33	69,7%	27,3%	3,0%			4,7
Stúlka	27	63,0%	22,2%	14,8%			4,5
Menntun svaranda *							
Grunnskólapróf	8	62,5%	25,0%	12,5%			4,5
Grunnskólapróf og viðbót	10	40,0%	30,0%	30,0%			4,1
Framhaldsskólapróf	22	77,3%	22,7%				4,8
Háskólapróf	15	73,3%	20,0%	6,7%			4,7

* Marktækur munur á meðaltölum hópa

Finnst þér skólinn standa sig vel eða illa í líkamspjálfun (t.d. sundi, íþróttum eða annarri hreyfipjálfun)?

Svör	Fjöldi	Hlutfall %	Vik- mörk +/-
Mjög vel (5)	38	63,3	12,2
Frekar vel (4)	15	25,0	11,0
Hvorki vel né illa (3)	5	8,3	7,0
Frekar illa (2)	1	1,7	3,2
Mjög illa (1)	1	1,7	3,2
Vel		88,3	8,1
Hvorki vel né illa		8,3	7,0
Illla		3,3	4,5
Fjöldi svara	60	100,0	
Tóku afstöðu	60	92,3	
Tóku ekki afstöðu	5	7,7	
Fjöldi aðspurðra	65	100,0	
Spurðir	65	2,4	
Ekki spurðir	2678	97,6	
Fjöldi svarenda	2743	100,0	
Meðaltal		4,5	
Staðalfrávik		0,9	

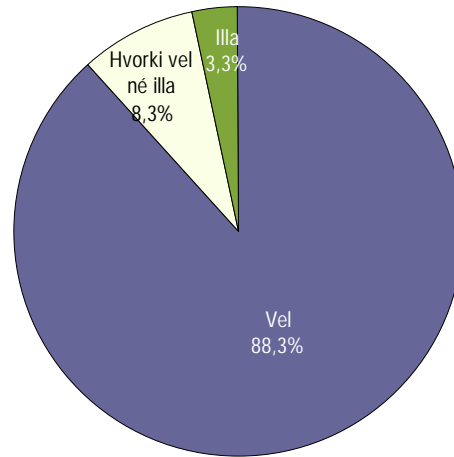

Þeir sem eiga barn í sérskóla voru spurðir þessarar spurningar.

Greiningar

	Fjöldi svara	Mjög vel	Frekar vel	Hvorki né	Frekar illa	Mjög illa	Meðaltal
Svarandi							
Móðir	43	60,5%	30,2%	7,0%		2,3%	4,5
Faðir	11	63,6%	9,1%	18,2%	9,1%		4,3
Aldur barns							
1.-4. bekkur	20	75,0%	20,0%	5,0%			4,7
5.-7. bekkur	24	58,3%	29,2%	8,3%		4,2%	4,4
8.-10. bekkur	15	60,0%	26,7%	6,7%	6,7%		4,4
Kyn barns							
Drengur	33	66,7%	24,2%	6,1%		3,0%	4,5
Stúlka	26	57,7%	26,9%	11,5%	3,8%		4,4
Menntun svarenda							
Grunnskólapróf	7	85,7%	14,3%				4,9
Grunnskólapróf og viðbót	10	40,0%	30,0%	10,0%	10,0%	10,0%	3,8
Framhaldsskólapróf	22	63,6%	22,7%	13,6%			4,5
Háskólapróf	15	60,0%	33,3%	6,7%			4,5

* Marktækur munur á meðaltölum hópa

Ertu ánægð(ur) eða óánægð(ur) með viðmót umsjónarkennara í samskiptum við þig?

Svör	Fjöldi	Hlutfall %	Vik-mörk +/-
Mjög ánægð(ur) (5)	1740	64,9	1,8
Frekar ánægð(ur) (4)	644	24,0	1,6
Hvorki né (3)	198	7,4	1,0
Frekar óánægð(ur) (2)	70	2,6	0,6
Mjög óánægð(ur) (1)	31	1,2	0,4
Ánægð(ur)		88,9	1,2
Hvorki né		7,4	1,0
Óánægð(ur)		3,8	0,7
Fjöldi svara	2683	100,0	
Tóku afstöðu	2683	97,8	
Tóku ekki afstöðu	60	2,2	
Fjöldi svarenda	2743	100,0	
Meðaltal		4,5	
Staðalfrávik		0,8	

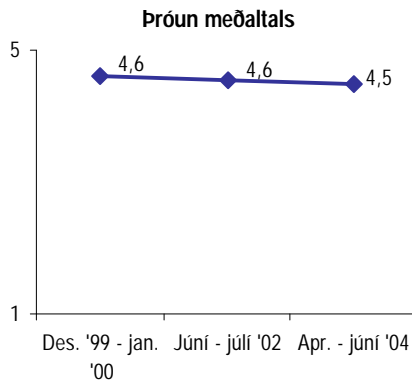
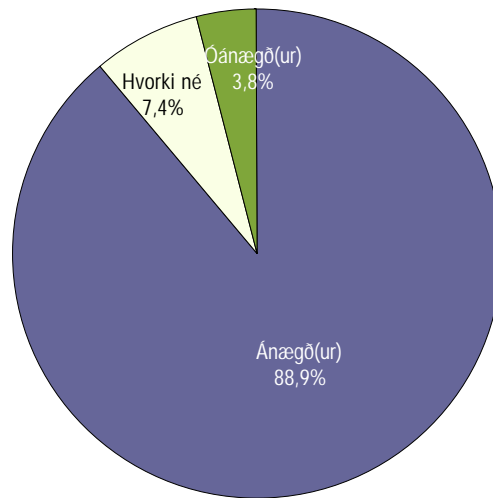

Marktækur munur er á meðaltali 2002 og 2004

Greiningar

Greiningar	Fjöldi svara	Mjög ánægð- (ur)	Frekar ánægð- (ur)	Hvorki né	Frekar óánægð- óánægð- (ur)	Mjög óánægð- (ur)	Meðaltal
Svarandi *							
Móðir	1920	66,5%	22,7%	6,6%	2,9%	1,3%	4,5
Faðir	571	60,8%	27,5%	9,3%	1,6%	0,9%	4,5
Annar forráðamaður	25	48,0%	24,0%	20,0%	8,0%		4,1
Aldur barns *							
1.-4. bekkur	1153	67,7%	22,8%	6,2%	2,2%	1,1%	4,5
5.-7. bekkur	762	64,6%	23,2%	7,7%	3,1%	1,3%	4,5
8.-10. bekkur	745	60,9%	26,3%	8,9%	2,8%	1,1%	4,4
Kyn barns							
Drengur	1389	65,7%	23,1%	7,3%	2,4%	1,4%	4,5
Stúlka	1290	63,8%	25,0%	7,4%	2,9%	0,9%	4,5
Menntun svaranda *							
Grunnskólapróf	186	57,0%	23,7%	11,8%	3,2%	4,3%	4,3
Grunnskólapróf og viðbót	462	66,0%	22,9%	6,3%	2,8%	1,9%	4,5
Framhaldsskólapróf	819	66,4%	23,0%	7,7%	2,4%	0,5%	4,5
Háskólapróf	1025	65,2%	25,1%	6,3%	2,6%	0,8%	4,5
Tegund almennra skóla *							
Heildstæður skóli	1727	62,3%	25,0%	8,5%	2,9%	1,3%	4,4
Barnaskóli	545	67,9%	23,9%	5,3%	2,2%	0,7%	4,6
Unglingaskóli	196	64,3%	28,1%	5,6%	2,0%		4,5
Almennur skóli, einka- eða sérskóli *							
Almennur skóli	2468	63,7%	25,0%	7,6%	2,7%	1,1%	4,5
Einkaskóli	152	76,3%	15,1%	5,3%	2,0%	1,3%	4,6
Sérskóli	63	82,5%	6,3%	4,8%	1,6%	4,8%	4,6
Borgarhluti almennra skóla *							
Vesturbær/Miðborg/Hlíðar	494	66,2%	24,7%	6,1%	2,0%	1,0%	4,5
Lauga-/Háaleitishverfi	611	68,6%	23,4%	5,4%	2,3%	0,3%	4,6
Breiðholt/Árbær	727	59,4%	27,5%	8,8%	3,0%	1,2%	4,4
Grafarvogur/Kjalarnes	636	61,9%	23,9%	9,4%	3,1%	1,6%	4,4

* Marktækur munur á meðaltölum hópa

Ertu ánægð(ur) eða óánægð(ur) með viðmót umsjónarkennara í samskiptum við barnið?

Svör	Fjöldi	Hlutfall %	Vik-mörk +/-
Mjög ánægð(ur) (5)	1626	60,6	1,8
Frekar ánægð(ur) (4)	705	26,3	1,7
Hvorki né (3)	191	7,1	1,0
Frekar óánægð(ur) (2)	110	4,1	0,8
Mjög óánægð(ur) (1)	49	1,8	0,5
Ánægð(ur)		86,9	1,3
Hvorki né		7,1	1,0
Óánægð(ur)		5,9	0,9
Fjöldi svara	2681	100,0	
Tóku afstöðu	2681	97,7	
Tóku ekki afstöðu	62	2,3	
Fjöldi svarenda	2743	100,0	
Meðaltal		4,4	
Staðalfrávik		0,9	

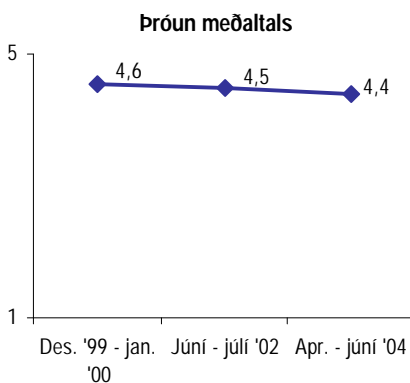
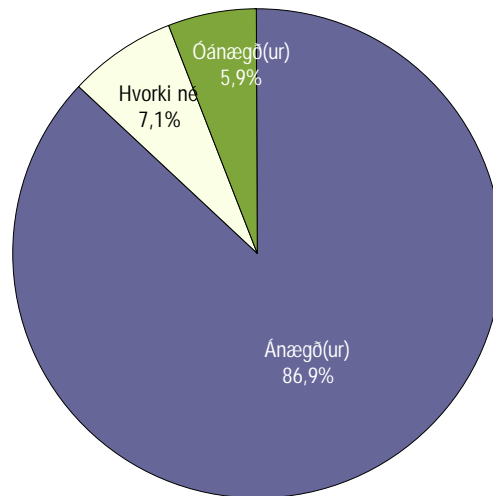

Marktækur munur er á meðaltali 2002 og 2004

Greiningar

	Fjöldi svara	Mjög ánægð- (ur)	Frekar ánægð- (ur)	Hvorki né	Frekar óánægð- (ur)	Mjög óánægð- (ur)	Meðaltal
Svarandi							
Móðir	1916	62,2%	24,9%	6,4%	4,5%	1,9%	4,4
Faðir	572	57,9%	28,5%	8,7%	3,7%	1,2%	4,4
Annar forráðamaður	26	38,5%	38,5%	19,2%		3,8%	4,1
Aldur barns *							
1.-4. bekkur	1156	67,0%	24,4%	4,6%	2,6%	1,5%	4,5
5.-7. bekkur	759	55,5%	28,3%	8,4%	5,7%	2,1%	4,3
8.-10. bekkur	743	56,7%	26,5%	9,7%	5,0%	2,2%	4,3
Kyn barns							
Drengur	1384	60,5%	26,4%	6,9%	4,6%	1,6%	4,4
Stúlka	1293	60,8%	26,1%	7,4%	3,6%	2,1%	4,4
Menntun svaranda *							
Grunnskólapróf	186	51,6%	23,7%	9,7%	10,2%	4,8%	4,1
Grunnskólapróf og viðbót	459	62,1%	26,1%	5,7%	4,1%	2,0%	4,4
Framhaldsskólapróf	821	61,3%	26,7%	6,7%	3,9%	1,5%	4,4
Háskólapróf	1025	61,8%	26,0%	7,2%	3,5%	1,5%	4,4
Tegund almennra skóla *							
Heildstæður skóli	1727	57,9%	27,0%	8,1%	4,5%	2,4%	4,3
Barnaskóli	545	61,3%	27,9%	7,0%	3,5%	0,4%	4,5
Unglingaskóli	194	60,8%	29,9%	3,1%	5,7%	0,5%	4,4
Almennur skóli, einka- eða sérskóli *							
Almennur skóli	2466	58,9%	27,5%	7,5%	4,4%	1,8%	4,4
Einkaskóli	152	79,6%	15,1%	3,3%	1,3%	0,7%	4,7
Sérskóli	63	84,1%	7,9%	3,2%		4,8%	4,7
Borgarhluti almennra skóla *							
Vesturbær/Miðborg/Hlíðar	491	61,5%	25,9%	7,5%	4,5%	0,6%	4,4
Lauga-/Háaleitshverfi	611	63,3%	27,7%	4,4%	3,4%	1,1%	4,5
Breiðholti/Árbær	729	56,0%	28,8%	8,8%	4,5%	1,9%	4,3
Grafarvogur/Kjalarnes	635	55,9%	26,9%	8,8%	5,0%	3,3%	4,3

* Marktækur munur á meðaltölum hópa

Ertu ánægð(ur) eða óánægð(ur) með upplýsingastreymi frá umsjónarkennara til þín um barnið?

Svör	Fjöldi	Hlutfall %	Vik-mörk +/-
Mjög ánægð(ur) (5)	1068	39,8	1,9
Frekar ánægð(ur) (4)	861	32,1	1,8
Hvorki né (3)	413	15,4	1,4
Frekar óánægð(ur) (2)	261	9,7	1,1
Mjög óánægð(ur) (1)	80	3,0	0,6
Ánægð(ur)		71,9	1,7
Hvorki né		15,4	1,4
Óánægð(ur)		12,7	1,3
Fjöldi svara	2683	100,0	
Tóku afstöðu	2683	97,8	
Tóku ekki afstöðu	60	2,2	
Fjöldi svarenda	2743	100,0	
Meðaltal		4,0	
Staðalfrávik		1,1	

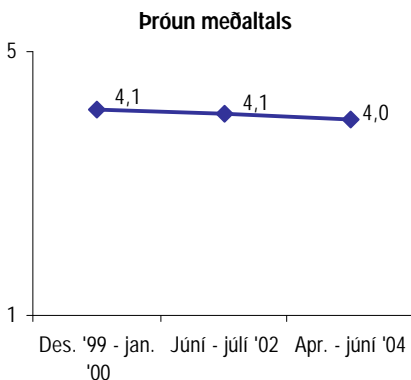

Marktækur munur er á meðaltali 2002 og 2004

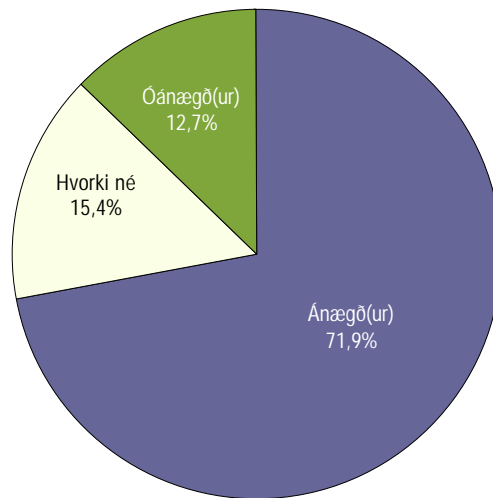

Greiningar	Fjöldi svara	Mjög ánægð- (ur)	Frekar ánægð- (ur)	Hvorki né	Frekar óánægð- (ur)	Mjög óánægð- (ur)	Meðaltal
Svarandi							
Móðir	1918	41,2%	30,4%	15,3%	10,1%	3,0%	4,0
Faðir	573	36,1%	36,8%	15,5%	8,2%	3,3%	3,9
Annar forráðamaður	25	32,0%	36,0%	20,0%	8,0%	4,0%	3,8
Aldur barns *							
1.-4. bekkur	1155	42,7%	33,1%	13,5%	8,1%	2,6%	4,1
5.-7. bekkur	758	37,2%	33,2%	14,8%	11,1%	3,7%	3,9
8.-10. bekkur	747	38,4%	29,2%	18,9%	10,6%	2,9%	3,9
Kyn barns							
Drengur	1387	40,8%	31,0%	14,9%	10,2%	3,1%	4,0
Stúlka	1293	38,7%	33,3%	15,9%	9,3%	2,9%	4,0
Menntun svarenda							
Grunnskólapróf	186	47,8%	23,1%	11,8%	10,8%	6,5%	4,0
Grunnskólapróf og viðbót	460	43,3%	29,8%	14,8%	8,9%	3,3%	4,0
Framhaldsskólapróf	822	40,5%	31,6%	16,2%	9,1%	2,6%	4,0
Háskólapróf	1025	36,3%	35,0%	15,9%	10,1%	2,6%	3,9
Tegund almennra skóla							
Heildstæður skóli	1730	38,5%	32,3%	15,7%	10,5%	3,1%	3,9
Barnaskóli	545	38,9%	35,2%	15,2%	8,4%	2,2%	4,0
Unglingaskóli	196	34,2%	29,6%	21,4%	11,2%	3,6%	3,8
Almennur skóli, einka- eða sérskóli *							
Almennur skóli	2471	38,2%	32,7%	16,0%	10,1%	3,0%	3,9
Einkaskóli	151	57,0%	23,8%	9,9%	6,0%	3,3%	4,3
Sérskóli	61	60,7%	27,9%	3,3%	4,9%	3,3%	4,4
Borgarhluti almennra skóla							
Vesturbær/Miðborg/Hlíðar	492	38,4%	33,7%	15,4%	9,1%	3,3%	3,9
Lauga-/Háaleitshverfi	608	39,5%	32,7%	17,3%	9,4%	1,2%	4,0
Breiðholt/Árbær	733	37,1%	29,9%	16,9%	12,3%	3,8%	3,8
Grafarvogur/Kjalarnes	638	38,2%	35,1%	14,3%	8,9%	3,4%	4,0

* Marktækur munur á meðaltölum hópa

Ertu ánægð(ur) eða óánægð(ur) með hvernig gengur að ná sambandi við umsjónarkennara ef þarf?

Svör	Fjöldi	Hlutfall %	Vik-mörk +/-
Mjög ánægð(ur) (5)	1536	61,6	1,9
Frekar ánægð(ur) (4)	716	28,7	1,8
Hvorki né (3)	163	6,5	1,0
Frekar óánægð(ur) (2)	55	2,2	0,6
Mjög óánægð(ur) (1)	24	1,0	0,4
Ánægð(ur)		90,3	1,2
Hvorki né		6,5	1,0
Óánægð(ur)		3,2	0,7
Fjöldi svara	2494	100,0	
Tóku afstöðu	2494	90,9	
Tóku ekki afstöðu	249	9,1	
Fjöldi svarenda	2743	100,0	
Meðaltal		4,5	
Staðalfrávik		0,8	

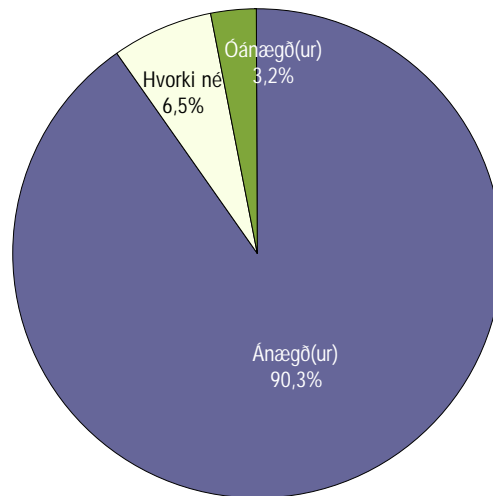

Þróun meðaltals

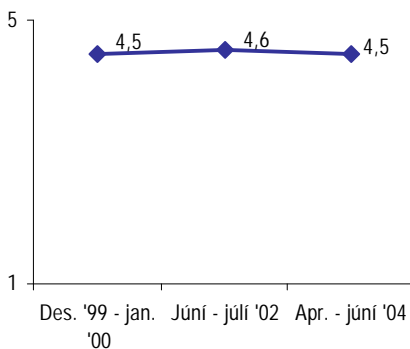

Marktækur munur er á meðaltali 2002 og 2004

Greiningar	Fjöldi svara	Mjög ánægð(ur)	Frekar ánægð(ur)	Hvorki né	Frekar óánægð(ur)	Mjög óánægð(ur)	Meðaltal
Svarandi							
Móðir	1805	63,5%	26,7%	6,8%	2,1%	0,9%	4,5
Faðir	513	56,5%	33,3%	6,2%	2,5%	1,4%	4,4
Annar forráðamaður	23	56,5%	34,8%	8,7%			4,5
Aldur barns *							
1.-4. bekkur	1090	64,9%	27,8%	4,9%	1,7%	0,7%	4,5
5.-7. bekkur	715	59,6%	29,8%	6,7%	2,7%	1,3%	4,4
8.-10. bekkur	668	58,5%	29,0%	8,8%	2,5%	1,0%	4,4
Kyn barns							
Drengur	1310	62,1%	28,2%	6,4%	2,0%	1,3%	4,5
Stúlka	1180	61,0%	29,2%	6,7%	2,5%	0,6%	4,5
Menntun svarenda							
Grunnskólapróf	176	59,7%	27,3%	6,8%	2,8%	3,4%	4,4
Grunnskólapróf og viðbót	435	64,4%	27,4%	6,2%	1,1%	0,9%	4,5
Framhaldsskólapróf	761	62,4%	29,0%	6,2%	1,7%	0,7%	4,5
Háskólapróf	947	60,7%	28,3%	7,2%	2,9%	1,0%	4,4
Tegund almennra skóla							
Heildstæður skóli	1612	59,0%	30,4%	7,3%	2,2%	1,2%	4,4
Barnaskóli	511	64,0%	27,8%	5,5%	2,3%	0,4%	4,5
Unglingaskóli	161	58,4%	31,1%	6,8%	2,5%	1,2%	4,4
Almennur skóli, einka- eða sérskóli *							
Almennur skóli	2284	60,1%	29,9%	6,8%	2,2%	1,0%	4,5
Einkaskóli	147	78,2%	17,0%	3,4%	1,4%		4,7
Sérskóli	63	77,8%	14,3%	3,2%	3,2%	1,6%	4,6
Borgarhluti almennra skóla							
Vesturbær/Miðborg/Hlíðar	454	59,7%	28,0%	8,4%	2,9%	1,1%	4,4
Lauga-/Háaleitishverfi	559	63,5%	29,3%	4,7%	2,0%	0,5%	4,5
Breiðholti/Árbær	675	58,2%	31,1%	7,4%	2,2%	1,0%	4,4
Grafarvogur/Kjalarnes	596	59,2%	30,4%	7,0%	2,0%	1,3%	4,4

* Marktækur munur á meðaltölum hópa

Ertu ánægð(ur) eða óánægð(ur) með hvernig umsjónarkennari fylgist með frammistöðu barnsins í námi?

Svör	Fjöldi	Hlutfall %	Vik-mörk +/-
Mjög ánægð(ur) (5)	1319	50,5	1,9
Frekar ánægð(ur) (4)	875	33,5	1,8
Hvorki né (3)	275	10,5	1,2
Frekar óánægð(ur) (2)	96	3,7	0,7
Mjög óánægð(ur) (1)	45	1,7	0,5
Ánægð(ur)		84,1	1,4
Hvorki né		10,5	1,2
Óánægð(ur)		5,4	0,9
Fjöldi svara	2610	100,0	
Tóku afstöðu	2610	95,2	
Tóku ekki afstöðu	133	4,8	
Fjöldi svarenda	2743	100,0	
Meðaltal		4,3	
Staðalfrávik		0,9	

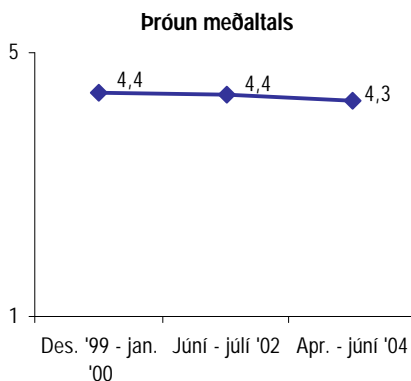

Marktækur munur er á meðaltali 2002 og 2004

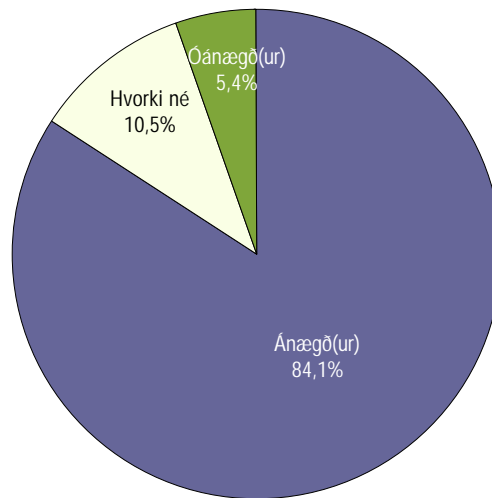

Greiningar	Fjöldi svara	Mjög ánægð- (ur)	Frekar ánægð- (ur)	Hvorki né	Frekar óánægð- óánægð- (ur)	Mjög óánægð- (ur)	Meðaltal
Svarandi							
Móðir	1872	51,8%	33,1%	9,2%	4,1%	1,8%	4,3
Faðir	551	46,1%	35,8%	14,3%	2,7%	1,1%	4,2
Annar forráðamaður	25	40,0%	40,0%	16,0%		4,0%	4,1
Aldur barns *							
1.-4. bekkur	1127	55,6%	33,8%	7,1%	2,4%	1,1%	4,4
5.-7. bekkur	741	48,4%	32,4%	12,7%	4,7%	1,8%	4,2
8.-10. bekkur	721	44,9%	34,5%	13,5%	4,4%	2,6%	4,1
Kyn barns							
Drengur	1353	50,8%	32,4%	10,9%	3,6%	2,2%	4,3
Stúlka	1255	50,3%	34,7%	10,1%	3,7%	1,2%	4,3
Menntun svarenda							
Grunnskólapróf	178	48,9%	31,5%	11,2%	4,5%	3,9%	4,2
Grunnskólapróf og viðbót	451	50,1%	36,8%	8,9%	2,9%	1,3%	4,3
Framhaldsskólapróf	803	50,2%	33,5%	10,1%	4,4%	1,9%	4,3
Háskólapróf	996	50,7%	33,1%	11,6%	3,5%	1,0%	4,3
Tegund almennra skóla							
Heildstæður skóli	1685	48,9%	33,9%	11,3%	4,0%	2,0%	4,2
Barnaskóli	530	49,4%	37,0%	9,4%	3,8%	0,4%	4,3
Unglingaskóli	182	45,6%	35,7%	12,1%	3,8%	2,7%	4,2
Almennur skóli, einka- eða sérskóli *							
Almennur skóli	2397	48,8%	34,7%	10,9%	3,9%	1,7%	4,2
Einkaskóli	152	68,4%	21,7%	6,6%	0,7%	2,6%	4,5
Sérskóli	61	75,4%	16,4%	4,9%	1,6%	1,6%	4,6
Borgarhluti almennra skóla *							
Vesturbær/Miðborg/Hlíðar	473	51,2%	34,0%	9,9%	3,4%	1,5%	4,3
Lauga-/Háaleitishverfi	591	51,6%	34,2%	9,5%	4,6%	0,2%	4,3
Breiðholt/Árbær	713	45,9%	37,2%	11,6%	3,5%	1,8%	4,2
Grafarvogur/Kjalarnes	620	47,6%	32,9%	12,3%	4,2%	3,1%	4,2

* Marktækur munur á meðaltölum hópa

Hefur umsjónarkennari haft samband við þig að fyrra bragði, utan hefðbundinna foreldrafunda?

Svör	Fjöldi	Hlutfall %	Vik-mörk +/-
Já	1380	51,8	1,9
Nei	1285	48,2	1,9
Fjöldi svara	2665	100,0	
Tóku afstöðu	2665	97,2	
Tóku ekki afstöðu	78	2,8	
Fjöldi svarenda	2743	100,0	

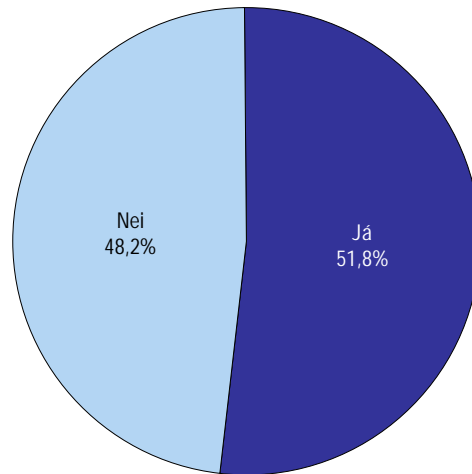

Greiningar

	Fjöldi svara	Já	Nei
Svarandi *			
Móðir	1915	53%	47%
Faðir	560	48%	52%
Annar forráðamaður	27	41%	59%
Aldur barns *			
1.-4. bekkur	1141	53%	47%
5.-7. bekkur	755	56%	44%
8.-10. bekkur	749	46%	54%
Kyn barns *			
Drengur	1385	59%	41%
Stúlka	1277	44%	56%
Menntun svaranda *			
Grunnskólapróf	188	52%	48%
Grunnskólapróf og viðbót	467	57%	43%
Framhaldsskólapróf	813	55%	45%
Háskólapróf	1011	47%	53%
Tegund almennra skóla *			
Heildstæður skóli	1718	53%	47%
Barnaskóli	542	49%	51%
Unglingaskóli	195	34%	66%
Almennur skóli, einka- eða sérskóli *			
Almennur skóli	2455	50%	50%
Einkaskóli	150	61%	39%
Sérskóli	60	90%	10%
Borgarhluti almennra skóla *			
Vesturbær/Miðborg/Hlíðar	489	46%	54%
Lauga-/Háaleitishverfi	599	44%	56%
Breiðholt/Árbær	729	52%	48%
Grafarvogur/Kjalarnes	638	56%	44%

* Marktækur munur á milli hópa

Hefði þér einhvern tíma þótt ástæða til að umsjónarkennari hefði samband?

Svör	Fjöldi	Hlutfall %	Vik- mörk +/-
Já	455	38,4	2,8
Nei	731	61,6	2,8
Fjöldi svara	1186	100,0	
Tóku afstöðu	1186	92,3	
Tóku ekki afstöðu	99	7,7	
Fjöldi aðspurðra	1285	100,0	
Spurðir	1285	46,8	
Ekki spurðir	1458	53,2	
Fjöldi svarenda	2743	100,0	

Þeir sem sögðu að umsjónarkennari hefði ekki haft samband utan hefðbundinna foreldrafunda (sp. 11) voru spurðir þessarar spurningar.

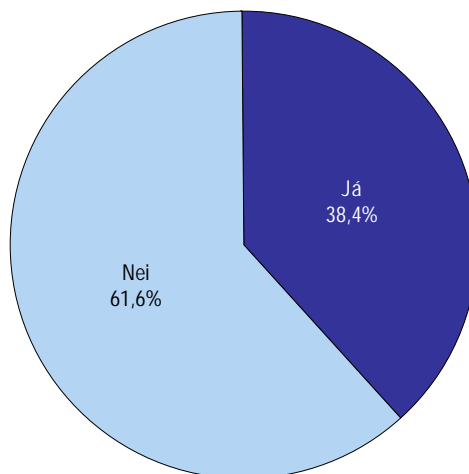

Greiningar

	Fjöldi svara	Já	Nei
Svarandi			
Móðir	828	40%	60%
Faðir	266	33%	67%
Annar forráðamaður	15	27%	73%
Aldur barns *			
1.-4. bekkur	488	35%	65%
5.-7. bekkur	309	47%	53%
8.-10. bekkur	380	35%	65%
Kyn barns			
Drengur	521	41%	59%
Stúlka	665	36%	64%
Menntun svarenda			
Grunnskólapróf	86	38%	62%
Grunnskólapróf og viðbót	185	35%	65%
Framhaldsskólapróf	339	40%	60%
Háskólapróf	489	38%	62%
Tegund almennra skóla *			
Heildstæður skóli	751	40%	60%
Barnaskóli	254	37%	63%
Unglingaskóli	119	28%	72%
Almennur skóli, einka- eða sérskóli			
Almennur skóli	1124	38%	62%
Einkaskóli	56	34%	66%
Sérskóli	6	83%	17%
Borgarhluti almennra skóla			
Vesturbær/Miðborg/Hlíðar	238	35%	65%
Lauga-/Háaleitishverfi	302	35%	65%
Breiðholt/Árbær	328	41%	59%
Grafarvogur/Kjalarnes	256	41%	59%

* Marktækur munur á milli hópa

Hefur þú haft samband við
umsjónarkennara, utan
hefðbundinna foreldrafunda?

Svör	Fjöldi	Hlutfall %	Vik- mörk +/-
Já	2062	76,7	1,6
Nei	627	23,3	1,6
Fjöldi svara	2689	100,0	
Tóku afstöðu	2689	98,0	
Tóku ekki afstöðu	54	2,0	
Fjöldi svarenda	2743	100,0	

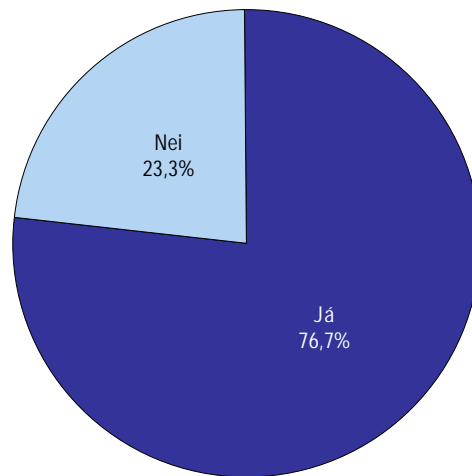

Greiningar

	Fjöldi svara	Já	Nei
Svarandi *			
Móðir	1925	80%	20%
Faðir	570	67%	33%
Annar forráðamaður	27	59%	41%
Aldur barns *			
1.-4. bekkur	1154	81%	19%
5.-7. bekkur	760	82%	18%
8.-10. bekkur	755	64%	36%
Kyn barns *			
Drengur	1393	81%	19%
Stúlka	1293	72%	28%
Menntun svaranda			
Grunnskólapróf	187	70%	30%
Grunnskólapróf og viðbót	466	77%	23%
Framhaldsskólapróf	820	77%	23%
Háskólapróf	1028	78%	22%
Tegund almennra skóla *			
Heildstæður skóli	1734	77%	23%
Barnaskóli	545	81%	19%
Unglingaskóli	196	56%	44%
Almennur skóli, einka- eða sérskóli *			
Almennur skóli	2475	76%	24%
Einkaskóli	151	79%	21%
Sérskóli	63	90%	10%
Borgarhluti almennra skóla			
Vesturbær/Miðborg/Hlíðar	495	76%	24%
Lauga-/Háaleitishverfi	608	75%	25%
Breiðholt/Arbær	732	78%	22%
Grafarvogur/Kjalarnes	640	76%	24%

* Marktækur munur á milli hópa

Hvernig hefur þú haft samband við umsjónarkennara utan hefðbundinna foreldrafunda?

Svör	Fjöldi	Vik- Hlutfall mörk	
		%	+/-
Símleiðis	1550	75,5	1,9
Með tölvupósti	997	48,6	2,2
Með heimsókn í skólann	906	44,1	2,1
Með öðrum hætti	56	2,7	0,7
Fjöldi svara	3509		
Tóku afstöðu	2053	99,6	
Tóku ekki afstöðu	9	0,4	
Fjöldi aðspurðra	2062	100,0	
Spurðir	2062	75,2	
Ekki spurðir	681	24,8	
Fjöldi svarenda	2743	100,0	

Þeir sem sögðust hafa haft samband við umsjónarkennara utan hefðbundinna foreldrafunda (sp. 13) voru spurðir þessarar spurningar.

Í þessari spurningu mátti nefna fleiri en einn svarmöguleika. Hlutfallstölur eru því reiknaðar út frá fjölda þeirra sem tóku afstöðu en ekki fjölda svara.

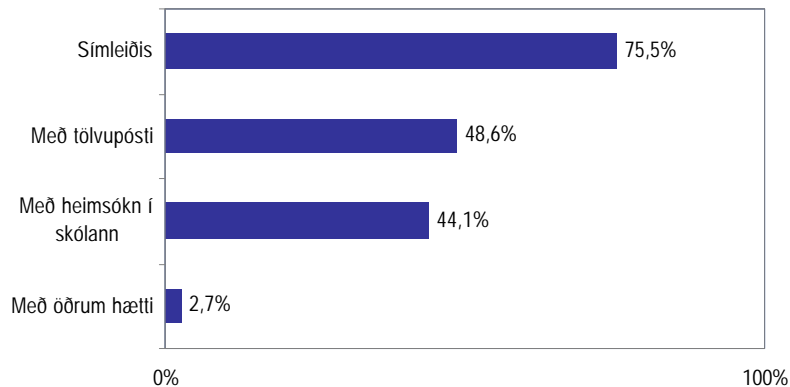

Greiningar

	Fjöldi svara	Símleiðis	Með tölvupósti	Með heimsókn í skólann	Með öðrum hætti	Samtals
Svarandi						
Móðir	1529	76,3%	48,8%	43,4%	2,8%	171%
Faðir	382	73,3%	48,7%	45,3%	2,4%	170%
Annar forráðamaður	16	81,3%	37,5%	43,8%	6,3%	169%
Aldur barns						
1.-4. bekkur	931	69,5%	44,3%	54,0%	3,2%	171%
5.-7. bekkur	623	80,7%	51,8%	39,8%	2,6%	175%
8.-10. bekkur	482	80,3%	51,5%	30,7%	1,9%	164%
Kyn barns						
Drengur	1118	76,7%	50,4%	44,2%	3,0%	174%
Stúlka	932	74,0%	46,4%	44,1%	2,5%	167%
Menntun svarenda						
Grunnskólapróf	130	83,8%	24,6%	48,5%	2,3%	159%
Grunnskólapróf og viðbót	354	75,4%	34,5%	44,9%	2,5%	157%
Framhaldsskólapróf	627	77,8%	49,0%	41,9%	2,6%	171%
Háskólapróf	800	72,9%	58,9%	44,1%	3,1%	179%
Tegund almennra skóla						
Heildstæður skóli	1325	76,8%	49,4%	42,3%	3,2%	172%
Barnaskóli	442	70,4%	51,6%	47,1%	1,4%	170%
Unglingaskóli	109	78,0%	55,0%	23,9%	0,9%	158%
Almennur skóli, einka- eða sérskóli						
Almennur skóli	1876	75,3%	50,2%	42,3%	2,7%	171%
Einkaskóli	120	69,2%	35,8%	69,2%	1,7%	176%
Sérskóli	57	94,7%	21,1%	50,9%	7,0%	174%
Borgarhluti almennra skóla						
Vesturbær/Miðborg/Hlíðar	374	74,1%	60,2%	42,0%	2,7%	179%
Lauga-/Háaleitishverfi	450	74,0%	44,7%	44,2%	1,8%	165%
Breiðholt/Árbær	567	76,7%	45,3%	43,4%	3,9%	169%
Grafarvogur/Kjalarnes	485	75,9%	53,4%	39,6%	2,1%	171%

Þar sem nefna mátti fleiri en einn svarmöguleika er marktækt ekki reiknuð

Telur þú að þær kröfur sem gerðar eru námslega til barnsins séu hæfilegar, of miklar eða of litlar?

Svör	Fjöldi	Hlutfall %	Vik-mörk +/-
Of miklar	111	4,2	0,8
Hæfilegar	1947	73,2	1,7
Of litlar	601	22,6	1,6
Fjöldi svara	2659	100,0	
Tóku afstöðu	2659	96,9	
Tóku ekki afstöðu	84	3,1	
Fjöldi svarenda	2743	100,0	

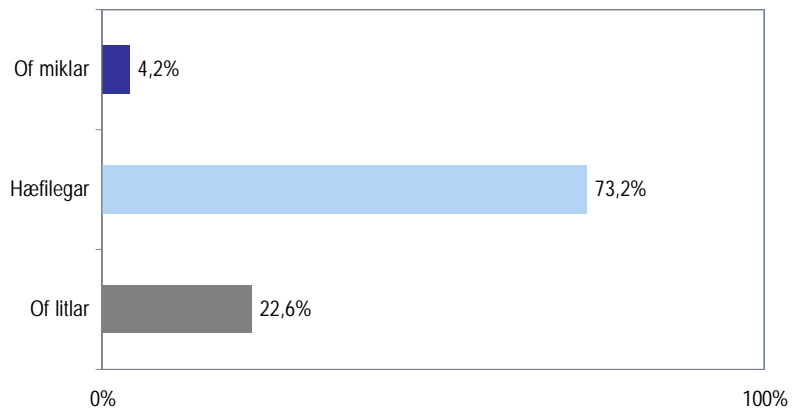

Þróun - hæfilegar

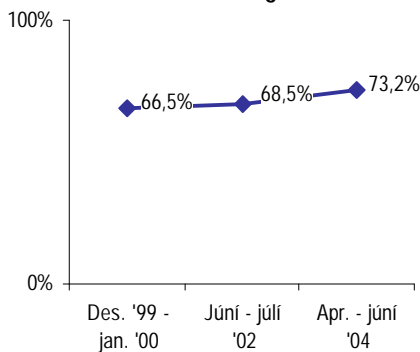

Marktækur munur er á hlutfalli 2002 og 2004

Greiningar

	Fjöldi svara	Of miklar	Hæfilegar	Of litlar
Svarandi *				
Móðir	1898	4%	74%	21%
Faðir	570	2%	70%	28%
Annar forráðamaður	27	11%	63%	26%
Aldur barns *				
1.-4. bekkur	1138	4%	77%	19%
5.-7. bekkur	755	4%	71%	25%
8.-10. bekkur	746	4%	70%	26%
Kyn barns				
Drengur	1374	5%	72%	24%
Stúlka	1282	4%	75%	22%
Menntun svarenda *				
Grunnskólapróf	184	10%	79%	11%
Grunnskólapróf og viðbót	460	8%	80%	12%
Framhaldsskólapróf	811	3%	77%	20%
Háskólapróf	1017	2%	66%	32%
Tegund almennra skóla *				
Heildstæður skóli	1712	5%	74%	21%
Barnaskóli	542	3%	70%	27%
Unglingaskóli	195	2%	65%	34%
Almennur skóli, einka- eða sérskóli *				
Almennur skóli	2449	4%	72%	23%
Einkaskóli	149	4%	83%	13%
Sérskóli	61	2%	87%	11%
Borgarhluti almennra skóla *				
Vesturbær/Miðborg/Hlíðar	490	3%	67%	31%
Lauga-/Háaleitishverfi	602	3%	69%	28%
Breiðholt/Árbær	726	5%	76%	19%
Grafarvogur/Kjalarnes	631	5%	76%	19%

* Marktækur munur á milli hópa

Telur þú barnið fá verkefni við hæfi í skólanum?

Svör	Fjöldi	Hlutfall %	Vik-mörk +/-
Yfirleitt	1966	73,9	1,7
Stundum	589	22,1	1,6
Sjaldan	94	3,5	0,7
Aldrei	13	0,5	0,3
Fjöldi svara	2662	100,0	
Tóku afstöðu	2662	97,0	
Tóku ekki afstöðu	81	3,0	
Fjöldi svarenda	2743	100,0	

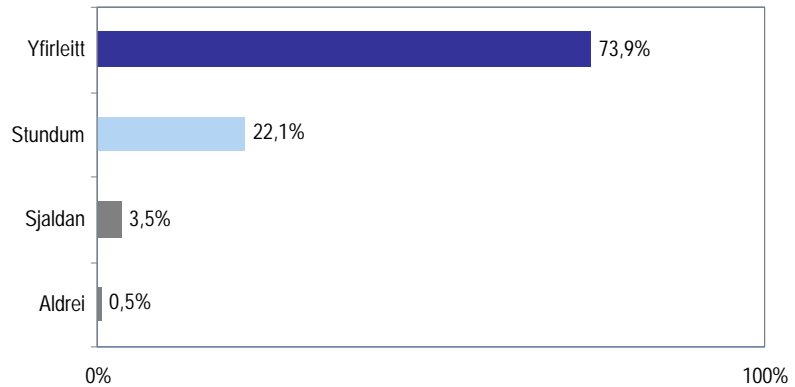

Greiningar

	Fjöldi svara	Yfirleitt	Stundum	Sjaldan/Aldrei
Svarandi *				
Móðir	1902	76%	21%	3%
Faðir	569	70%	24%	6%
Annar forráðamaður	27	67%	33%	
Aldur barns *				
1.-4. bekkur	1141	78%	20%	3%
5.-7. bekkur	757	71%	25%	4%
8.-10. bekkur	744	72%	23%	6%
Kyn barns *				
Drengur	1369	72%	23%	5%
Stúlka	1289	76%	21%	3%
Menntun svaranda *				
Grunnskólapróf	186	83%	12%	4%
Grunnskólapróf og viðbót	456	80%	16%	4%
Framhaldsskólapróf	811	76%	20%	3%
Háskólapróf	1024	67%	28%	5%
Tegund almennra skóla *				
Heildstæður skóli	1714	74%	22%	4%
Barnaskóli	543	69%	28%	3%
Unglingaskóli	192	71%	25%	4%
Almennur skóli, einka- eða sérskóli *				
Almennur skóli	2449	73%	23%	4%
Einkaskóli	151	89%	9%	2%
Sérskóli	62	90%	8%	1%
Borgarluti almennra skóla				
Vesturbær/Miðborg/Hlíðar	487	70%	26%	4%
Lauga-/Háaleitshverfi	607	71%	25%	4%
Breiðholt/Árbær	728	74%	22%	4%
Grafarvogur/Kjalarnes	627	74%	21%	5%

* Marktækur munur á milli hópa

Telur þú að agi í skólanum sé hæfilegur, of mikill eða of lítill?

Svör	Fjöldi	Hlutfall %	Vik-mörk +/-
Of mikill	34	1,3	0,4
Hæfilegur	1808	69,4	1,8
Of lítill	763	29,3	1,7
Fjöldi svara	2605	100,0	
Tóku afstöðu	2605	95,0	
Tóku ekki afstöðu	138	5,0	
Fjöldi svarenda	2743	100,0	

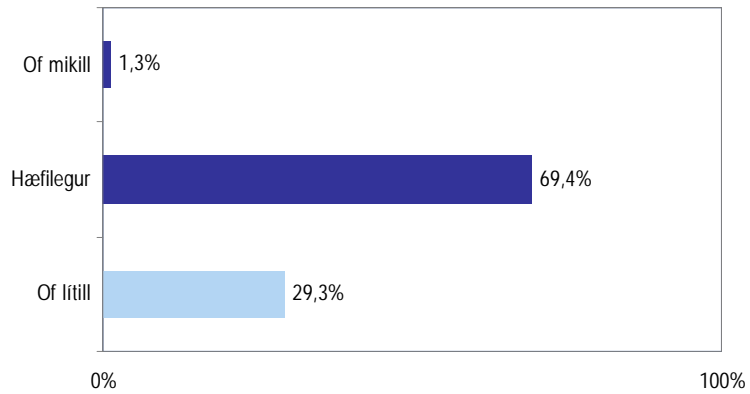

Þróun - hæfilegur

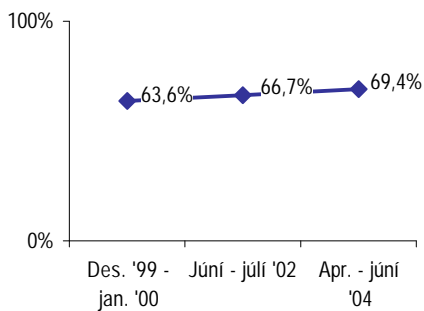

Ekki er marktækur munur á hlutfalli 2002 og 2004

Greiningar

	Fjöldi svara	Of mikill/Hæfilegur	Of lítill
Svarandi			
Móðir	1863	72%	28%
Faðir	559	69%	31%
Annar forráðamaður	24	54%	46%
Aldur barns *			
1.-4. bekkur	1110	73%	27%
5.-7. bekkur	742	66%	34%
8.-10. bekkur	735	73%	27%
Kyn barns			
Drengur	1346	71%	29%
Stúlka	1256	70%	30%
Menntun svarenda			
Grunnskólapróf	181	73%	27%
Grunnskólapróf og viðbót	453	75%	25%
Framhaldsskólapróf	793	68%	32%
Háskólapróf	1001	71%	29%
Tegund almennra skóla *			
Heildstæður skóli	1672	67%	33%
Barnaskóli	533	73%	27%
Unglingaskóli	192	72%	28%
Almennur skóli, einka- eða sérskóli *			
Almennur skóli	2397	69%	31%
Einkaskóli	151	93%	7%
Sérskóli	57	98%	2%
Borgarhluti almennra skóla *			
Vesturbær/Miðborg/Hlíðar	479	68%	32%
Lauga-/Háaleitishverfi	594	73%	27%
Breiðholt/Árbær	707	71%	29%
Grafarvogur/Kjalarnes	617	63%	37%

* Marktækur munur á milli hópa

Telur þú að áhersla skólans á próf sé hæfileg, of mikil eða of lítil?

Svör	Fjöldi	Vik- mörk	
		Hlutfall %	+/-
Of mikil	226	9,6	1,2
Hæfileg	1886	80,3	1,6
Of lítil	237	10,1	1,2
Fjöldi svara	2349	100,0	
Tóku afstöðu	2349	85,6	
Tóku ekki afstöðu	394	14,4	
Fjöldi svarenda	2743	100,0	

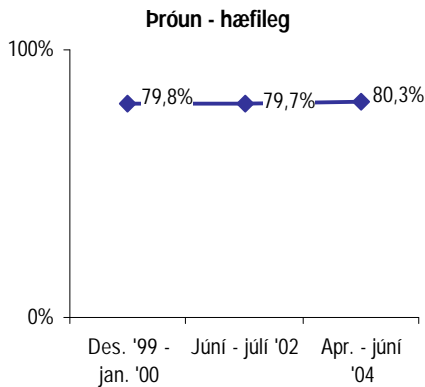

Ekki er marktækur munur á hlutfalli 2002 og 2004

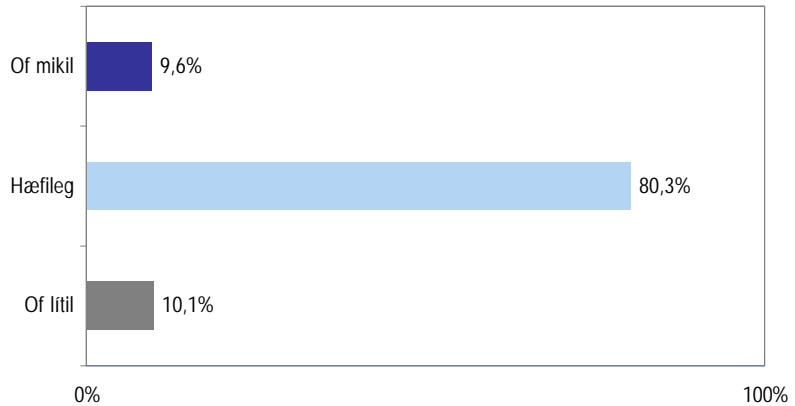

Greiningar

	Fjöldi svara	Of mikil	Hæfileg	Of lítil
Svarandi *				
Móðir	1667	10%	81%	9%
Faðir	512	8%	79%	12%
Annar forráðamaður	24	17%	58%	25%
Aldur barns *				
1.-4. bekkur	892	8%	84%	9%
5.-7. bekkur	728	11%	77%	13%
8.-10. bekkur	714	11%	81%	8%
Kyn barns *				
Drengur	1214	8%	82%	10%
Stúlka	1133	11%	78%	10%
Menntun svaranda				
Grunnskólapróf	164	7%	81%	12%
Grunnskólapróf og viðbót	397	6%	85%	9%
Framhaldsskólapróf	710	9%	80%	10%
Háskólapróf	910	11%	78%	10%
Tegund almennra skóla *				
Heildstæður skóli	1549	11%	80%	9%
Barnaskóli	451	7%	77%	16%
Unglingaskóli	185	10%	83%	6%
Almennur skóli, einka- eða sérskóli *				
Almennur skóli	2185	10%	80%	11%
Einkaskóli	136	7%	88%	4%
Sérskóli	28	0%	96%	4%
Borgarhluti almennra skóla				
Vesturbær/Miðborg/Hlíðar	442	9%	77%	14%
Lauga-/Háaleitishverfi	527	10%	80%	10%
Breiðholt/Árbær	644	10%	80%	10%
Grafarvogur/Kjalarnes	572	11%	81%	9%

* Marktækur munur á milli hópa

Telur þú að heimavinna barnsins sé hæfileg, of mikil eða of lítil?

Svör	Fjöldi	Hlutfall %	Vik- mörk +/-
Of mikil	251	9,5	1,1
Hæfileg	1788	67,8	1,8
Of lítil	599	22,7	1,6
Fjöldi svara	2638	100,0	
Tóku afstöðu	2638	96,2	
Tóku ekki afstöðu	105	3,8	
Fjöldi svarenda	2743	100,0	

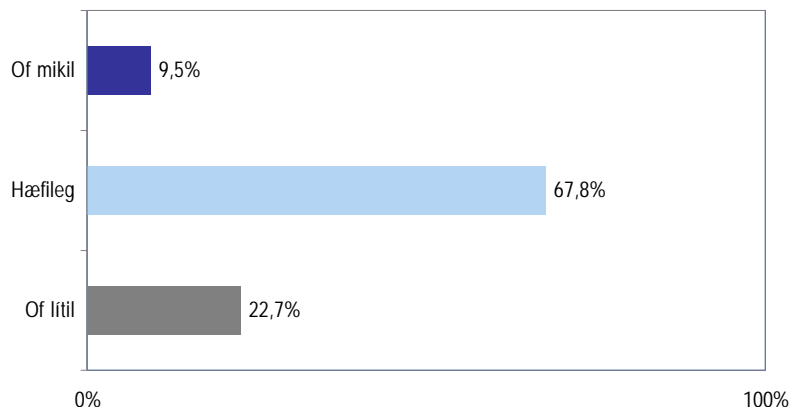

Þróun - hæfileg

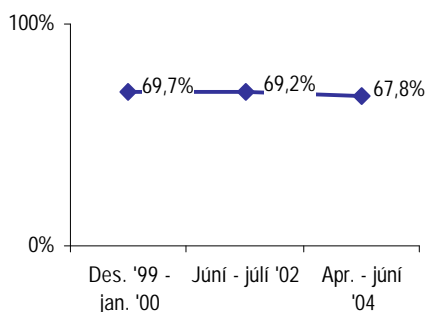

Ekki er marktækur munur á hlutfalli 2002 og 2004

Greiningar

Greiningar	Fjöldi svara	Of mikil	Hæfileg	Of lítil
Svarandi				
Móðir	1884	10%	68%	22%
Faðir	568	7%	67%	26%
Annar forráðamaður	26	8%	65%	27%
Aldur barns *				
1.-4. bekkur	1134	10%	73%	17%
5.-7. bekkur	750	11%	65%	24%
8.-10. bekkur	735	7%	62%	30%
Kyn barns *				
Drengur	1357	10%	66%	25%
Stúlka	1277	9%	70%	21%
Menntun svaranda *				
Grunnskólapróf	179	13%	73%	14%
Grunnskólapróf og viðbót	462	12%	73%	15%
Framhaldsskólapróf	800	9%	70%	21%
Háskólapróf	1015	8%	62%	30%
Tegund almennra skóla *				
Heildstæður skóli	1703	10%	68%	22%
Barnaskóli	544	9%	67%	24%
Unglingaskóli	195	5%	62%	34%
Almennur skóli, einka- eða sérskóli *				
Almennur skóli	2442	10%	67%	23%
Einkaskóli	151	11%	77%	12%
Sérskóli	45	4%	76%	20%
Borgarhluti almennra skóla *				
Vesturbær/Miðborg/Hlíðar	487	6%	65%	28%
Lauga-/Háaleitishverfi	606	10%	65%	26%
Breiðholt/Árbær	718	11%	69%	20%
Grafarvogur/Kjalarnes	631	10%	68%	22%

* Marktækur munur á milli hópa

Hefur barnið nýtt sér aðstoð við heimanám í skólanum á þessu skólaári?

Svör	Fjöldi	Hlutfall %	Vik-mörk +/-
Já	518	21,8	1,7
Nei	1860	78,2	1,7
Fjöldi svara	2378	100,0	
Tóku afstöðu	2378	86,7	
Á ekki við/Er ekki í boði	68	2,5	
Tóku ekki afstöðu	297	10,8	
Fjöldi svarenda	2743	100,0	

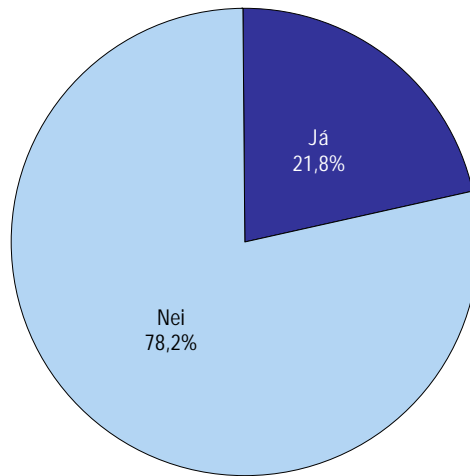

Greiningar

	Fjöldi svara	Já	Nei
Svarandi			
Móðir	1674	22%	78%
Faðir	537	24%	76%
Annar forráðamaður	22	23%	77%
Aldur barns *			
1.-4. bekkur	988	30%	70%
5.-7. bekkur	698	13%	87%
8.-10. bekkur	676	19%	81%
Kyn barns			
Drengur	1221	21%	79%
Stúlka	1156	23%	77%
Menntun svarenda			
Grunnskólapróf	165	27%	73%
Grunnskólapróf og viðbót	421	23%	77%
Framhaldsskólapróf	735	23%	77%
Háskólapróf	893	20%	80%
Tegund almennra skóla *			
Heildstæður skóli	1564	20%	80%
Barnaskóli	489	24%	76%
Unglingaskóli	171	15%	85%
Almennur skóli, einka- eða sérskóli *			
Almennur skóli	2224	21%	79%
Einkaskóli	118	48%	52%
Sérskóli	36	3%	97%
Borgarhluti almennra skóla *			
Vesturbær/Miðborg/Hlíðar	431	19%	81%
Lauga-/Háaleitishverfi	553	20%	80%
Breiðholt/Árbær	665	26%	74%
Grafarvogur/Kjalarnes	575	17%	83%

* Marktækur munur á milli hópa

Telur þú að aðstoðin hafi komið að miklu, nokkru, litlu eða engu gagni?

Svör	Fjöldi	Hlutfall		Vik- mörk +/-
		Fjöldi	%	
Að miklu gagni	204	40,6	4,3	
Að nokkru gagni	217	43,2	4,3	
Að litlu gagni	61	12,2	2,9	
Að engu gagni	20	4,0	1,7	
Fjöldi svara	502	100,0		
Tóku afstöðu	502	96,9		
Tóku ekki afstöðu	16	3,1		
Fjöldi aðspurðra	518	100,0		
Spurðir	518	18,9		
Ekki spurðir	2225	81,1		
Fjöldi svarenda	2743	100,0		

Þeir sem sögðu að barn sitt hefði nýtt aðstoð við heimanám í skóla (sp. 20) voru spurðir þessarar spurningar.

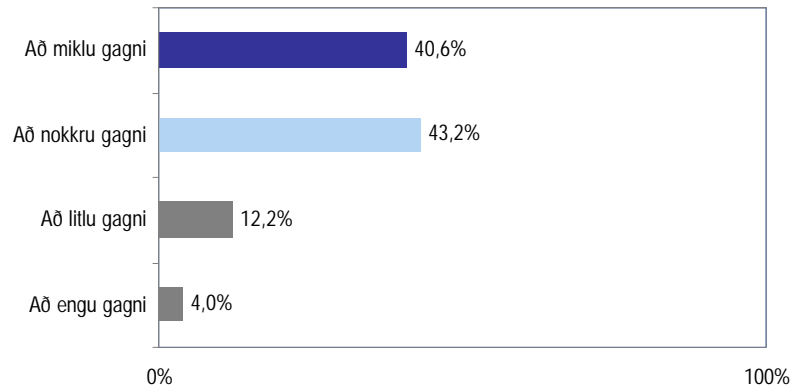

Greiningar

	Fjöldi svara	Að miklu gagni	Að nokkru gagni	Að litlu/engu gagni
Svarandi *				
Móðir	352	42%	40%	18%
Faðir	123	37%	56%	7%
Annar forráðamaður	5	40%	40%	20%
Aldur barns				
1.-4. bekkur	291	42%	42%	16%
5.-7. bekkur	84	36%	40%	24%
8.-10. bekkur	123	41%	48%	11%
Kyn barns				
Drengur	248	42%	42%	17%
Stúlka	254	39%	45%	16%
Menntun svaranda				
Grunnskólapróf	43	40%	47%	14%
Grunnskólapróf og viðbót	92	41%	40%	18%
Framhaldsskólapróf	168	43%	43%	14%
Háskólapróf	171	39%	45%	16%
Tegund almennra skóla				
Heildstæður skóli	308	37%	46%	16%
Barnaskóli	112	42%	39%	19%
Unglingaskóli	25	40%	48%	12%
Almennur skóli, einka- eða sérskóli				
Almennur skóli	445	39%	45%	17%
Einkaskóli	56	57%	30%	13%
Sérskóli	1		100%	
Borgarhluti almennra skóla *				
Vesturbær/Miðborg/Hlíðar	78	29%	54%	17%
Lauga-/Háaleitishverfi	103	41%	43%	17%
Breiðholt/Árbær	167	37%	41%	22%
Grafarvogur/Kjalarnes	97	47%	45%	7%

* Marktækur munur á milli hópa

Hve mörgum klukkustundum á viku telur þú að barnið þitt verji í heimanám?

Svör	Fjöldi	Hlutfall %	Vik- mörk +/-
Minna en 2 klst.	571	21,7	1,6
2-5 klst.	1412	53,8	1,9
6-8 klst.	479	18,2	1,5
Meira en 8 klst á viku.	164	6,2	0,9
Fjöldi svara	2626	100,0	
Tóku afstöðu	2626	95,7	
Tóku ekki afstöðu	117	4,3	
Fjöldi svarenda	2743	100,0	

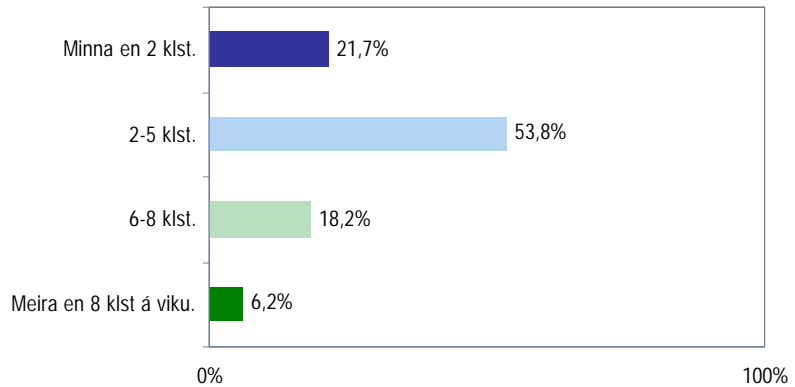

Greiningar

Greiningar	Fjöldi svara	Minna en 2 klst.	2-5 klst.	6-8 klst.	Meira en 8 klst á viku.
Svarandi *					
Móðir	1879	22%	54%	17%	6%
Faðir	563	18%	53%	22%	7%
Annar forráðamaður	24	33%	46%	13%	8%
Aldur barns *					
1.-4. bekkur	1137	24%	59%	14%	3%
5.-7. bekkur	749	19%	53%	21%	7%
8.-10. bekkur	723	20%	47%	22%	11%
Kyn barns *					
Drengur	1354	25%	54%	16%	5%
Stúlka	1268	19%	53%	21%	7%
Menntun svarenda					
Grunnskólapróf	181	28%	49%	16%	7%
Grunnskólapróf og viðbót	450	19%	53%	21%	7%
Framhaldsskólapróf	798	22%	54%	18%	7%
Háskólapróf	1015	21%	55%	18%	6%
Tegund almennra skóla *					
Heildstæður skóli	1703	20%	54%	19%	7%
Barnaskóli	542	25%	55%	16%	5%
Unglingaskóli	192	22%	51%	17%	10%
Almennur skóli, einka- eða sérskóli *					
Almennur skóli	2437	21%	54%	18%	6%
Einkaskóli	147	19%	53%	23%	5%
Sérskóli	42	50%	43%	7%	
Borgarhluti almennra skóla *					
Vesturbær/Miðborg/Hlíðar	489	26%	52%	17%	5%
Lauga-/Háaleitishverfi	604	21%	52%	19%	8%
Breiðholt/Árbær	715	21%	53%	20%	6%
Grafarvogur/Kjalarnes	629	20%	59%	15%	6%

* Marktækur munur á milli hópa

Aðstoðar þú barnið þitt við heimanámið?

Svör	Fjöldi	Hlutfall %	Vik- mörk +/-
Já	2343	88,4	1,2
Nei	308	11,6	1,2
Fjöldi svara	2651	100,0	
Tóku afstöðu	2651	96,6	
Tóku ekki afstöðu	92	3,4	
Fjöldi svarenda	2743	100,0	

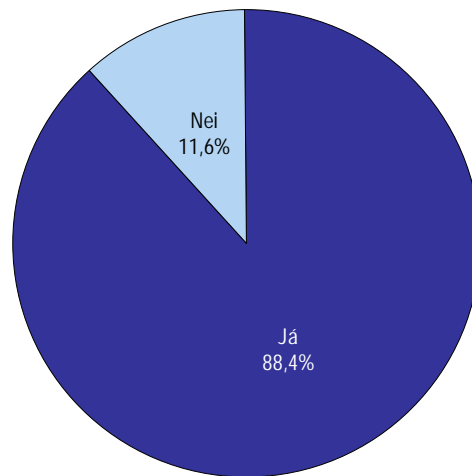

Greiningar

	Fjöldi svara	Já	Nei
Svarandi			
Móðir	1890	88%	12%
Faðir	573	89%	11%
Annar forráðamaður	27	96%	4%
Aldur barns *			
1.-4. bekkur	1142	97%	3%
5.-7. bekkur	756	91%	9%
8.-10. bekkur	737	72%	28%
Kyn barns			
Drengur	1365	88%	12%
Stúlka	1282	88%	12%
Menntun svaranda *			
Grunnskólapróf	186	81%	19%
Grunnskólapróf og viðbót	458	86%	14%
Framhaldsskólapróf	804	90%	10%
Háskólapróf	1021	90%	10%
Tegund almennra skóla *			
Heildstæður skóli	1714	88%	12%
Barnaskóli	545	94%	6%
Unglingaskóli	196	70%	30%
Almennur skóli, einka- eða sérskóli			
Almennur skóli	2455	88%	12%
Einkaskóli	151	91%	9%
Sérskóli	45	93%	7%
Borgarhluti almennra skóla			
Vesturbær/Miðborg/Hlíðar	491	87%	13%
Lauga-/Háaleitishverfi	609	87%	13%
Breiðholt/Árbær	723	89%	11%
Grafarvogur/Kjalarnes	632	90%	10%

* Marktækur munur á milli hópa

Hve mörgum klukkustundum á viku telurðu að þú verjir í að aðstoða barn þitt við heimanám?

Svör	Fjöldi	Hlutfall %	Vik- mörk +/-
Minna en 2 klst	1191	51,5	2,0
2-5 klst	949	41,1	2,0
Meira en 5 klst	171	7,4	1,1
Fjöldi svara	2311	100,0	
Tóku afstöðu	2311	98,6	
Tóku ekki afstöðu	32	1,4	
Fjöldi aðspurðra	2343	100,0	
Spurðir	2343	85,4	
Ekki spurðir	400	14,6	
Fjöldi svarenda	2743	100,0	

Þeir sem sögðust aðstoða börn sín við heimanám (sp. 23) voru spurðir þessarar spurningar.

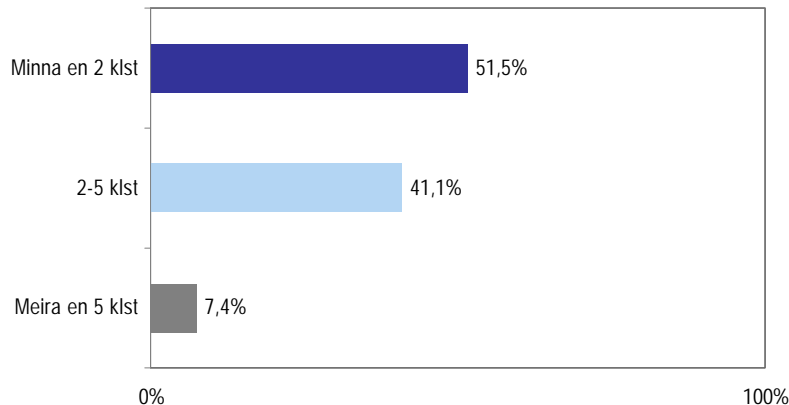

Greiningar

	Fjöldi svara	Minna en 2 klst	2-5 klst	Meira en 5 klst
Svarandi				
Móðir	1641	52%	40%	8%
Faðir	506	54%	41%	6%
Annar forráðamaður	26	58%	42%	
Aldur barns *				
1.-4. bekkur	1098	39%	51%	10%
5.-7. bekkur	675	55%	39%	7%
8.-10. bekkur	523	74%	23%	4%
Kyn barns				
Drengur	1195	50%	42%	7%
Stúlka	1113	53%	40%	7%
Menntun svaranda *				
Grunnskólapróf	147	43%	42%	15%
Grunnskólapróf og viðbót	387	44%	46%	10%
Framhaldsskólapróf	717	51%	43%	7%
Háskólapróf	906	59%	37%	5%
Tegund almennra skóla *				
Heildstæður skóli	1492	50%	42%	8%
Barnaskóli	508	50%	43%	6%
Unglingaskóli	134	81%		19%
Almennur skóli, einka- eða sérskóli				
Almennur skóli	2134	52%	41%	7%
Einkaskóli	136	44%	44%	12%
Sérskóli	41	41%	49%	10%
Borgarhluti almennra skóla *				
Vesturbær/Miðborg/Hlíðar	419	59%	35%	6%
Lauga-/Háaleitshverfi	523	52%	42%	6%
Breiðholt/Árbær	632	50%	41%	9%
Grafarvogur/Kjalarnes	560	49%	44%	7%

* Marktækur munur á milli hópa

Hefur barnið verið í vistun í skóladagvist eða frístundaheimili ÍTR á þessu skólaári?

Svör	Fjöldi	Hlutfall %	Vik-mörk +/-
Já	500	41,8	2,8
Nei	695	58,2	2,8
Fjöldi svara	1195	100,0	
Tóku afstöðu	1195	99,5	
Tóku ekki afstöðu	6	0,5	
Fjöldi aðspurðra	1201	100,0	
Spurðir	1201	43,8	
Ekki spurðir	1542	56,2	
Fjöldi svarenda	2743	100,0	

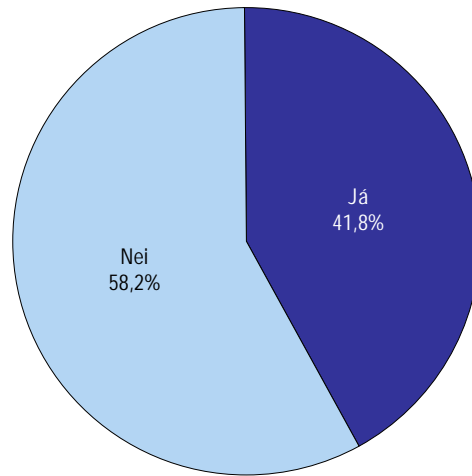

Próun - já

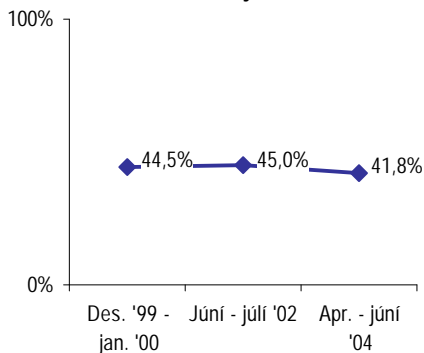

Ekki er marktækur munur á hlutfalli 2002 og 2004

Þeir sem eiga börn fædd 1994-1997 eða börn í sérskóla voru spurðir þessarar spurningar.

Greiningar

	Fjöldi svara	Já	Nei
Svarandi			
Móðir	846	41%	59%
Faðir	261	42%	58%
Annar forráðamaður	9	33%	67%
Aldur barns			
1.-4. bekkur	1154	41%	59%
5.-7. bekkur	26	58%	42%
8.-10. bekkur	14	43%	57%
Kyn barns			
Drengur	628	41%	59%
Stúlka	565	42%	58%
Menntun svaranda *			
Grunnskólapróf	78	36%	64%
Grunnskólapróf og viðbót	209	33%	67%
Framhaldsskólapróf	365	37%	63%
Háskólapróf	458	49%	51%
Tegund almennra skóla *			
Heildstæður skóli	738	37%	63%
Barnaskóli	305	45%	55%
Almennur skóli, einka- eða sérskóli *			
Almennur skóli	1044	39%	61%
Einkaskóli	91	59%	41%
Sérskóli	60	62%	38%
Borgarhluti almennra skóla *			
Vesturbær/Miðborg/Hlíðar	191	47%	53%
Lauga-/Háaleitishverfi	232	49%	51%
Breiðholt/Árbær	332	39%	61%
Grafarvogur/Kjalarnes	289	27%	73%

* Marktækur munur á milli hópa

Af hverju hefurðu ekki nýtt þér þessa þjónustu?

Svör	Fjöldi	Hlutfall %	Vik-mörk +/-
Þarf ekki á henni að halda	546	80,5	3,0
Of dýrt	136	20,1	3,0
Óánægð(ur) með starfsemi	33	4,9	1,6
Óánægð(ur) með aðstöðu, húsnæði	31	4,6	1,6
Barnið vill það ekki	28	4,1	1,5
Óánægð(ur) með starfsfólk	24	3,5	1,4
Enginn sveigjanleiki, þarf að borga fullt gjald sama hvað barn er stutt	11	1,6	1,0
Barnið er orðið of gamalt	7	1,0	0,8
Annað	28	4,1	1,5
Fjöldi svara	844		
Spurðir	678	97,6	
Ekki spurðir	17	2,4	
Fjöldi aðspurðra	695	100,0	
Spurðir	695	25,3	
Ekki spurðir	2048	74,7	
Fjöldi svarenda	2743	100,0	

Þeir sem sögðust ekki vera með barnið í skóladagvist eða fristundaheimili ÍTR (sp. 25) voru spurðir þessarar spurningar.

Í þessari spurningu mátti nefna fleiri en einn svarmöguleika. Hlutfallstölur eru því reiknaðar út frá fjölda þeirra sem tóku afstöðu en ekki fjölda svara.

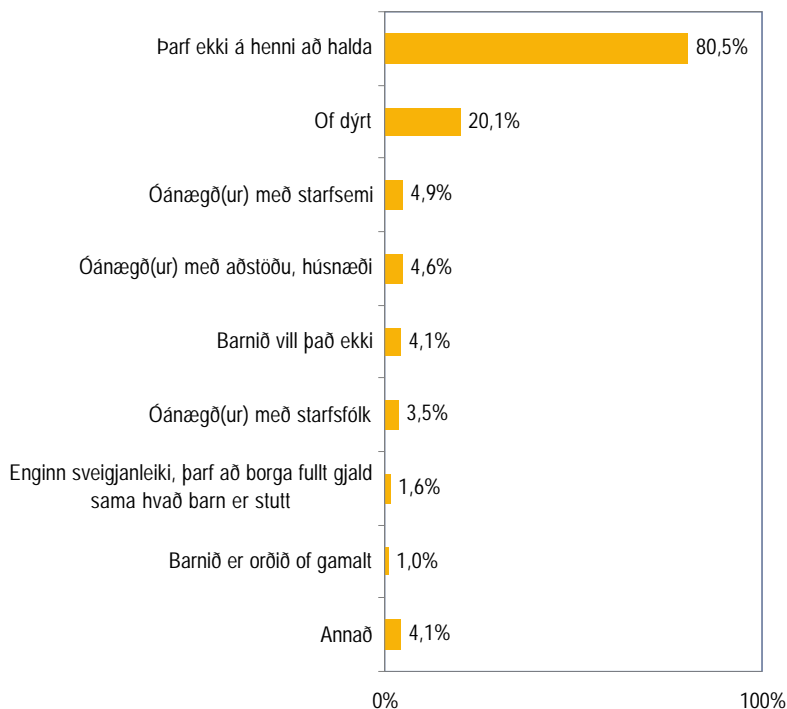

Greiningar

	Fjöldi svara	Þarf ekki á henni að		
		halda	Of dýrt	Annað
Svarandi				
Móðir	491	79,0%	19,8%	19,6%
Faðir	147	84,4%	23,1%	12,2%
Annar forráðamaður	6	100,0%		16,7%
Kyn barns				
Drengur	360	80,6%	20,0%	18,1%
Stúlka	318	80,5%	20,1%	17,9%
Menntun svaranda				
Grunnskólapróf	50	88,0%	20,0%	6,0%
Grunnskólapróf og viðbót	138	79,0%	23,9%	17,4%
Framhaldsskólapróf	221	84,6%	17,6%	14,9%
Háskólapróf	228	76,3%	20,6%	22,8%
Tegund almennra skóla				
Heildstæður skóli	461	78,7%	23,4%	19,5%
Barnaskóli	163	83,4%	14,7%	16,0%
Almennur skóli, einka- eða sérskóli				
Almennur skóli	625	80,0%	21,1%	18,6%
Einkaskóli	33	90,9%	12,1%	3,0%
Sérskóli	20	80,0%		25,0%
Borgarhluti almennra skóla				
Vesturbær/Miðborg/Hlíðar	97	81,4%	13,4%	18,6%
Lauga-/Háaleitishverfi	117	82,9%	16,2%	17,9%
Breiðholt/Árbær	201	75,6%	26,9%	23,4%
Grafarvogur/Kjalarnes	210	81,9%	21,9%	14,3%

Þar sem nefna mátti fleiri en einn svarmöguleika er marktækt ekki reiknuð

Ertu ánægð(ur) eða óánægð(ur)
með þjónustu
skóladagvistarinnar hvað
varðar eftirlit með barninu?

Svör	Fjöldi	Hlutfall %	Vik- mörk +/-
Mjög ánægð(ur) (5)	182	37,1	4,3
Frekar ánægð(ur) (4)	197	40,1	4,3
Hvorki né (3)	67	13,6	3,0
Frekar óánægð(ur) (2)	33	6,7	2,2
Mjög óánægð(ur) (1)	12	2,4	1,4
Ánægð(ur)		77,2	3,7
Hvorki né		13,6	3,0
Óánægð(ur)		9,2	2,6
Fjöldi svara	491	100,0	
Tóku afstöðu	491	98,2	
Tóku ekki afstöðu	9	1,8	
Fjöldi aðspurðra	500	100,0	
Spurðir	500	18,2	
Ekki spurðir	2243	81,8	
Fjöldi svarenda	2743	100,0	
Meðaltal		4,0	
Staðalfrávik		1,0	

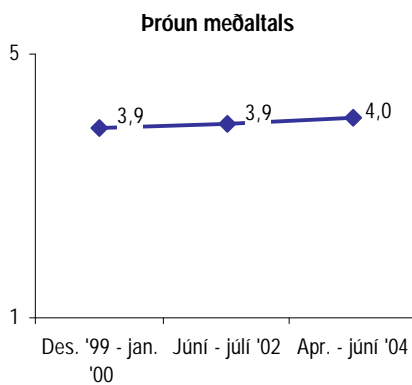
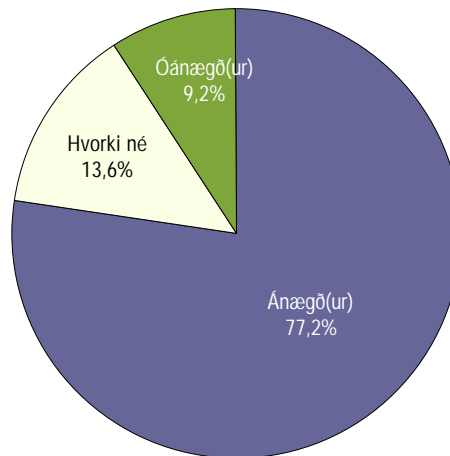

Ekki er marktækur munur á meðaltölum

Þeir sem sögðu barn hafa verið í vistun í skóladagvist eða fristundaheimili ÍTR (sp. 25) voru spurðir þessarar spurningar.

Greiningar

	Fjöldi svara	Mjög ánægð- (ur)	Frekar ánægð- (ur)	Hvorki né	Frekar óánægð- (ur)	Mjög óánægð- (ur)	Meðaltal
Svarandi							
Móðir	340	37,4%	39,1%	14,1%	6,8%	2,6%	4,0
Faðir	108	36,1%	44,4%	12,0%	5,6%	1,9%	4,1
Annar forráðamaður	3		33,3%	66,7%			3,3
Aldur barns							
1.-4. bekkur	471	37,4%	39,9%	13,4%	6,8%	2,5%	4,0
5.-10. bekkur	19	31,6%	47,4%	15,8%	5,3%		4,1
Kyn barns							
Drengur	253	37,5%	41,9%	11,9%	6,7%	2,0%	4,1
Stúlka	237	36,7%	38,0%	15,6%	6,8%	3,0%	4,0
Menntun svaranda							
Grunnskólapróf	28	42,9%	46,4%	7,1%	3,6%		4,3
Grunnskólapróf og viðbót	68	47,1%	36,8%	5,9%	8,8%	1,5%	4,2
Framhaldsskólapróf	133	33,1%	38,3%	18,0%	8,3%	2,3%	3,9
Háskólapróf	223	34,5%	42,2%	14,8%	5,4%	3,1%	4,0
Tegund almennra skóla *							
Heildstæður skóli	267	34,1%	38,2%	15,7%	8,6%	3,4%	3,9
Barnaskóli	136	41,2%	40,4%	11,8%	4,4%	2,2%	4,1
Almennur skóli, einka- eða sérskóli							
Almennur skóli	403	36,5%	39,0%	14,4%	7,2%	3,0%	4,0
Einkaskóli	54	46,3%	40,7%	7,4%	5,6%		4,3
Sérskóli	34	29,4%	52,9%	14,7%	2,9%		4,1
Borgarhluti almennra skóla							
Vesturbær/Miðborg/Hlíðar	89	33,7%	34,8%	18,0%	10,1%	3,4%	3,9
Lauga-/Háaleitishverfi	112	25,9%	47,3%	15,2%	7,1%	4,5%	3,8
Breiðholt/Árbær	126	41,3%	32,5%	14,3%	9,5%	2,4%	4,0
Grafarvogur/Kjalarnes	76	47,4%	42,1%	9,2%		1,3%	4,3

* Marktækur munur á meðaltölum hópa

Ertu ánægð(ur) eða óánægð(ur) með þjónustu skólalagvistarinnar hvað varðar samskipti þín við starfsfólk?

Svör	Fjöldi	Hlutfall %	Vik-mörk +/-
Mjög ánægð(ur) (5)	220	45,4	4,4
Frekar ánægð(ur) (4)	150	30,9	4,1
Hvorki né (3)	91	18,8	3,5
Frekar óánægð(ur) (2)	18	3,7	1,7
Mjög óánægð(ur) (1)	6	1,2	1,0
Ánægð(ur)		76,3	3,8
Hvorki né		18,8	3,5
Óánægð(ur)		4,9	1,9
Fjöldi svara	485	100,0	
Tóku afstöðu	485	97,0	
Tóku ekki afstöðu	15	3,0	
Fjöldi aðspurðra	500	100,0	
Spurðir	500	18,2	
Ekki spurðir	2243	81,8	
Fjöldi svarenda	2743	100,0	
Meðaltal		4,2	
Staðalfrávik		0,9	

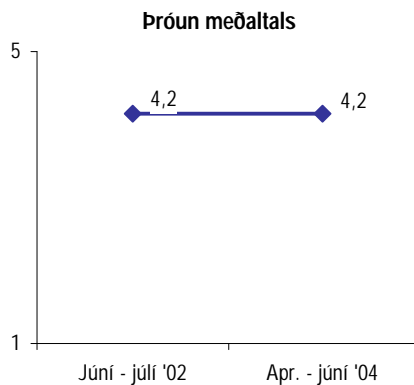
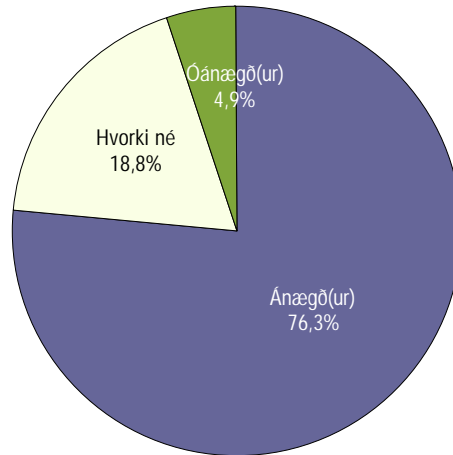

Ekki er marktækur munur á meðaltölum

Þeir sem sögðu barn hafa verið í vistun í skólalagvist eða fristundaheimili ÍTR (sp. 25) voru spurðir þessarar spurningar.

Greiningar

	Fjöldi svara	Mjög ánægð- (ur)	Frekar ánægð- (ur)	Hvorki né	Frekar óánægð- (ur)	Mjög óánægð- (ur)	Meðaltal
Svarandi							
Móðir	332	45,2%	31,3%	17,2%	4,5%	1,8%	4,1
Faðir	109	44,0%	33,0%	22,0%	0,9%		4,2
Annar forráðamaður	3		33,3%	33,3%	33,3%		3,0
Aldur barns							
1.-4. bekkur	467	46,5%	30,4%	18,2%	3,6%	1,3%	4,2
5.-10. bekkur	17	17,6%	47,1%	29,4%	5,9%		3,8
Kyn barns							
Drengur	250	46,0%	30,8%	17,6%	4,4%	1,2%	4,2
Stúlka	234	44,4%	31,2%	20,1%	3,0%	1,3%	4,1
Menntun svarenda							
Grunnskólapróf	25	36,0%	32,0%	28,0%	4,0%		4,0
Grunnskólapróf og viðbót	67	50,7%	31,3%	10,4%	6,0%	1,5%	4,2
Framhaldsskólapróf	130	40,8%	35,4%	16,2%	5,4%	2,3%	4,1
Háskólapróf	223	45,3%	30,5%	21,1%	2,2%	0,9%	4,2
Tegund almennra skóla *							
Heildstæður skóli	266	39,5%	33,1%	21,1%	4,5%	1,9%	4,0
Barnaskóli	134	56,0%	28,4%	11,9%	3,0%	0,7%	4,4
Almennur skóli, einka- eða sérskóli *							
Almennur skóli	400	45,0%	31,5%	18,0%	4,0%	1,5%	4,1
Einkaskóli	54	63,0%	22,2%	14,8%			4,5
Sérskóli	31	19,4%	38,7%	35,5%	6,5%		3,7
Borgarhluti almennra skóla *							
Vesturbær/Miðborg/Hlíðar	89	39,3%	21,3%	29,2%	5,6%	4,5%	3,9
Lauga-/Háaleitishverfi	112	41,1%	31,3%	21,4%	6,3%		4,1
Breiðholt/Árbær	123	45,5%	35,0%	14,6%	3,3%	1,6%	4,2
Grafarvogur/Kjalarnes	76	56,6%	38,2%	5,3%			4,5

* Marktækur munur á meðaltölum hópa

Ertu ánægð(ur) eða óánægð(ur) með þjónustu skóla- dagvistarinnar hvað varðar samskipti barns við starfsfólk?

Svör	Fjöldi	Hlutfall %	Vik- mörk +/-
Mjög ánægð(ur) (5)	232	47,4	4,4
Frekar ánægð(ur) (4)	178	36,4	4,3
Hvorki né (3)	53	10,8	2,8
Frekar óánægð(ur) (2)	19	3,9	1,7
Mjög óánægð(ur) (1)	7	1,4	1,1
Ánægð(ur)		83,8	3,3
Hvorki né		10,8	2,8
Óánægð(ur)		5,3	2,0
Fjöldi svara	489	100,0	
Tóku afstöðu	489	97,8	
Tóku ekki afstöðu	11	2,2	
Fjöldi aðspurðra	500	100,0	
Spurðir	500	18,2	
Ekki spurðir	2243	81,8	
Fjöldi svarenda	2743	100,0	
Meðaltal		4,2	
Staðalfrávik		0,9	

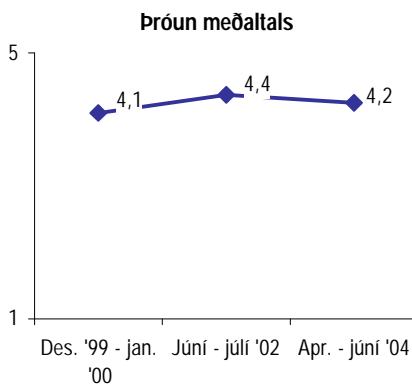
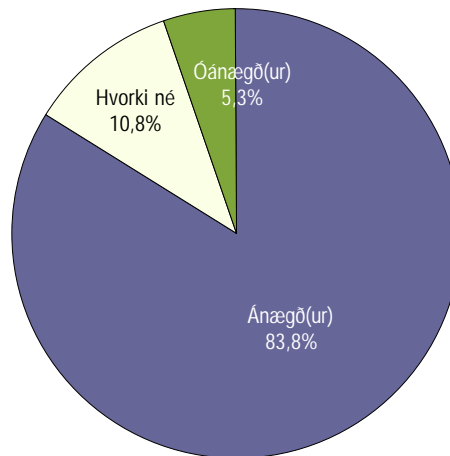

Ekki er marktækur munur á meðaltölum 2002 og 2004

Þeir sem sögðu barn hafa verið í vistun í skóladagvist eða frístundaheimili ÍTR (sp. 25) voru spurðir þessarar spurningar.

Greiningar

	Fjöldi svara	Mjög ánægð- (ur)	Frekar ánægð- (ur)	Hvorki né	Frekar óánægð- (ur)	Mjög óánægð- (ur)	Meðaltal
Svarandi							
Móðir	337	46,3%	37,1%	11,6%	3,3%	1,8%	4,2
Faðir	108	50,9%	35,2%	8,3%	4,6%	0,9%	4,3
Annar forráðamaður	3		33,3%	66,7%			3,3
Aldur barns							
1.-4. bekkur	469	48,2%	35,6%	10,9%	3,8%	1,5%	4,3
5.-10. bekkur	19	31,6%	57,9%	10,5%			4,2
Kyn barns							
Drengur	253	45,1%	37,9%	11,9%	4,0%	1,2%	4,2
Stúlka	235	49,8%	34,9%	9,8%	3,8%	1,7%	4,3
Menntun svarenda							
Grunnskólapróf	28	53,6%	35,7%	10,7%			4,4
Grunnskólapróf og viðbót	67	53,7%	32,8%	7,5%	4,5%	1,5%	4,3
Framhaldsskólapróf	132	45,5%	38,6%	11,4%	3,8%	0,8%	4,2
Háskólapróf	222	44,6%	37,4%	12,2%	3,6%	2,3%	4,2
Tegund almennra skóla *							
Heildstæður skóli	268	43,7%	35,4%	13,4%	6,0%	1,5%	4,1
Barnaskóli	135	53,3%	37,8%	6,7%	0,7%	1,5%	4,4
Almennur skóli, einka- eða sérskóli *							
Almennur skóli	403	46,9%	36,2%	11,2%	4,2%	1,5%	4,2
Einkaskóli	53	62,3%	28,3%	7,5%	1,9%		4,5
Sérskóli	33	30,3%	51,5%	12,1%	3,0%	3,0%	4,0
Borgarhluti almennra skóla *							
Vesturbær/Miðborg/Hlíðar	90	43,3%	34,4%	13,3%	3,3%	5,6%	4,1
Lauga-/Háaleitshverfi	112	41,1%	43,8%	7,1%	7,1%	0,9%	4,2
Breiðholt/Árbær	125	49,6%	31,2%	15,2%	4,0%		4,3
Grafarvogur/Kjalarnes	76	55,3%	35,5%	7,9%	1,3%		4,4

* Marktækur munur á meðaltölum hópa

Ertu ánægð(ur) eða óánægð(ur) með þjónustu skólalagvistarinnar hvað varðar dagleg viðfangsefni?

Svör	Fjöldi	Hlutfall %	Vik-mörk +/-
Mjög ánægð(ur) (5)	170	35,4	4,3
Frekar ánægð(ur) (4)	155	32,3	4,2
Hvorki né (3)	97	20,2	3,6
Frekar óánægð(ur) (2)	42	8,8	2,5
Mjög óánægð(ur) (1)	16	3,3	1,6
Ánægð(ur)		67,7	4,2
Hvorki né		20,2	3,6
Óánægð(ur)		12,1	2,9
Fjöldi svara	480	100,0	
Tóku afstöðu	480	96,0	
Tóku ekki afstöðu	20	4,0	
Fjöldi aðspurðra	500	100,0	
Spurðir	500	18,2	
EKKI spurðir	2243	81,8	
Fjöldi svarenda	2743	100,0	
Meðaltal		3,9	
Staðalfrávik		1,1	

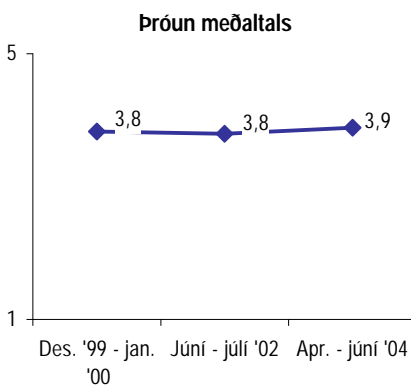
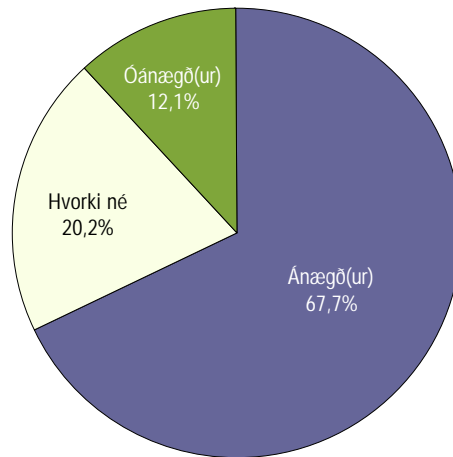

Ekki er marktækur munur á meðaltölum

Þeir sem sögðu barn hafa verið í viston í skólalagvist eða frístundaheimili ÍTR (sp. 25) voru spurðir þessarar spurningar.

Greiningar

	Fjöldi svara	Mjög ánægð- (ur)	Frekar ánægð- (ur)	Hvorki né	Frekar óánægð- (ur)	Mjög óánægð- (ur)	Meðaltal
Svarandi							
Móðir	334	35,6%	32,3%	19,8%	9,0%	3,3%	3,9
Faðir	103	35,0%	32,0%	22,3%	7,8%	2,9%	3,9
Annar forráðamaður	3		33,3%	33,3%	33,3%		3,0
Aldur barns							
1.-4. bekkur	460	35,7%	32,0%	20,0%	9,1%	3,3%	3,9
5.-10. bekkur	19	31,6%	42,1%	26,3%			4,1
Kyn barns							
Drengur	247	35,6%	33,2%	20,6%	8,5%	2,0%	3,9
Stúlka	232	35,3%	31,0%	19,8%	9,1%	4,7%	3,8
Menntun svaranda *							
Grunnskólapróf	27	44,4%	33,3%	22,2%			4,2
Grunnskólapróf og viðbót	67	46,3%	31,3%	13,4%	6,0%	3,0%	4,1
Framhaldsskólapróf	131	34,4%	31,3%	22,1%	10,7%	1,5%	3,9
Háskólapróf	216	30,6%	32,9%	22,2%	9,7%	4,6%	3,8
Tegund almennra skóla *							
Heildstæður skóli	263	33,5%	28,1%	20,9%	12,2%	5,3%	3,7
Barnaskóli	134	41,8%	38,1%	15,7%	4,5%		4,2
Almennur skóli, einka- eða sérskóli							
Almennur skóli	397	36,3%	31,5%	19,1%	9,6%	3,5%	3,9
Einkaskóli	50	34,0%	32,0%	26,0%	8,0%		3,9
Sérskóli	33	27,3%	42,4%	24,2%		6,1%	3,8
Borgarhluti almennra skóla *							
Vesturbær/Miðborg/Hlíðar	89	32,6%	25,8%	24,7%	11,2%	5,6%	3,7
Lauga-/Háaleitishverfi	110	30,0%	31,8%	21,8%	13,6%	2,7%	3,7
Breiðholt/Árbær	123	39,8%	32,5%	17,1%	8,1%	2,4%	4,0
Grafarvogur/Kjalarnes	75	44,0%	36,0%	12,0%	4,0%	4,0%	4,1

* Marktækur munur á meðaltölum hópa

Ertu ánægð(ur) eða óánægð(ur)
með þjónustu
skóladagvistarinnar hvað
varðar húsnæði og aðstöðu?

Svör	Fjöldi	Hlutfall %	Vik- mörk +/-
Mjög ánægð(ur) (5)	119	24,3	3,8
Frekar ánægð(ur) (4)	140	28,6	4,0
Hvorki né (3)	108	22,0	3,7
Frekar óánægð(ur) (2)	79	16,1	3,3
Mjög óánægð(ur) (1)	44	9,0	2,5
Ánægð(ur)		52,9	4,4
Hvorki né		22,0	3,7
Óánægð(ur)		25,1	3,8
Fjöldi svara	490	100,0	
Tóku afstöðu	490	98,0	
Tóku ekki afstöðu	10	2,0	
Fjöldi aðspurðra	500	100,0	
Spurðir	500	18,2	
Ekki spurðir	2243	81,8	
Fjöldi svarenda	2743	100,0	
Meðaltal		3,4	
Staðalfrávik		1,3	

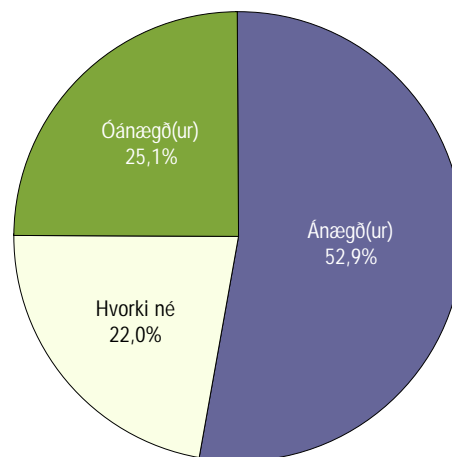

Greiningar

	Fjöldi svara	Mjög ánægð- (ur)	Frekar ánægð- (ur)	Hvorki né	Frekar óánægð- (ur)	Mjög óánægð- (ur)	Meðaltal
Svarandi							
Móðir	337	24,3%	29,4%	21,1%	15,4%	9,8%	3,4
Faðir	109	22,0%	31,2%	22,0%	17,4%	7,3%	3,4
Annar forráðamaður	3	33,3%		66,7%			3,7
Aldur barns							
1.-4. bekkur	470	24,5%	28,5%	22,3%	16,2%	8,5%	3,4
5.-10. bekkur	19	21,1%	31,6%	15,8%	15,8%	15,8%	3,3
Kyn barns							
Drengur	254	22,8%	29,5%	20,9%	16,9%	9,8%	3,4
Stúlka	235	26,0%	27,7%	23,0%	15,3%	8,1%	3,5
Menntun svarenda							
Grunnskólapróf	28	14,3%	39,3%	28,6%	17,9%		3,5
Grunnskólapróf og viðbót	67	25,4%	37,3%	16,4%	14,9%	6,0%	3,6
Framhaldsskólapróf	132	30,3%	26,5%	19,7%	15,2%	8,3%	3,6
Háskólapróf	223	20,2%	27,4%	23,8%	17,0%	11,7%	3,3
Tegund almennra skóla							
Heildstæður skóli	268	21,3%	28,4%	20,9%	17,9%	11,6%	3,3
Barnaskóli	136	27,2%	26,5%	23,5%	17,6%	5,1%	3,5
Almennur skóli, einka- eða sérskóli *							
Almennur skóli	404	23,3%	27,7%	21,8%	17,8%	9,4%	3,4
Einkaskóli	53	34,0%	39,6%	22,6%	1,9%	1,9%	4,0
Sérskóli	33	21,2%	21,2%	24,2%	18,2%	15,2%	3,2
Borgarhluti almennra skóla *							
Vesturbær/Miðborg/Hlíðar	90	17,8%	32,2%	23,3%	18,9%	7,8%	3,3
Lauga-/Háaleitishverfi	113	17,7%	22,1%	21,2%	27,4%	11,5%	3,1
Breiðholt/Árbær	125	27,2%	25,6%	21,6%	12,8%	12,8%	3,4
Grafarvogur/Kjalarnes	76	31,6%	34,2%	21,1%	10,5%	2,6%	3,8

* Marktækur munur á meðaltölum hópa

Þeir sem sögðu barn hafa verið í vistun í skóladagvist eða frístundaheimili ÍTR (sp. 25) voru spurðir þessarar spurningar.

Ertu ánægð(ur) eða óánægð(ur) með þjónustu skólalagvistarinnar hvað varðar verð þjónustunnar?

Svör	Fjöldi	Hlutfall %	Vik-mörk +/-
Mjög ánægð(ur) (5)	98	20,2	3,6
Frekar ánægð(ur) (4)	128	26,4	3,9
Hvorki né (3)	123	25,4	3,9
Frekar óánægð(ur) (2)	94	19,4	3,5
Mjög óánægð(ur) (1)	41	8,5	2,5
Ánægð(ur)		46,7	4,4
Hvorki né		25,4	3,9
Óánægð(ur)		27,9	4,0
Fjöldi svara	484	100,0	
Tóku afstöðu	484	96,8	
Tóku ekki afstöðu	16	3,2	
Fjöldi aðspurðra	500	100,0	
Spurðir	500	18,2	
Ekki spurðir	2243	81,8	
Fjöldi svarenda	2743	100,0	
Meðaltal		3,3	
Staðalfrávik		1,2	

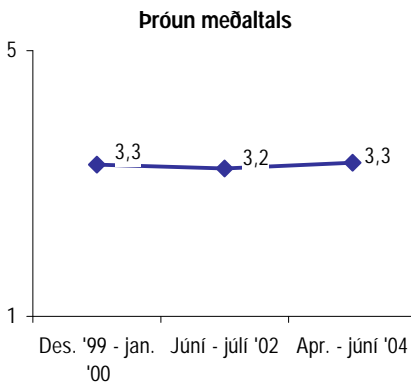
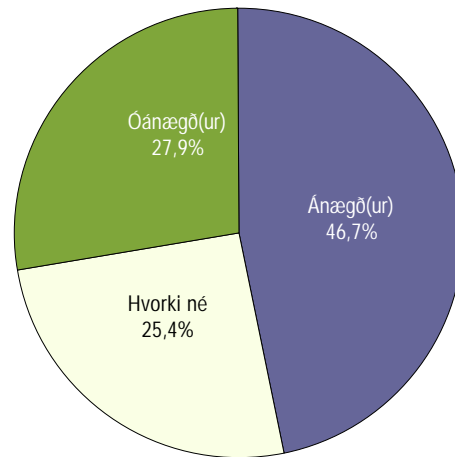

Ekki er marktækur munur á meðaltölum

Þeir sem sögðu barn hafa verið í vistun í skólalagvist eða frístundaheimili ÍTR (sp. 25) voru spurðir þessarar spurningar.

Greiningar

	Fjöldi svara	Mjög ánægð(ur)	Frekar ánægð(ur)	Hvorki né	Frekar óánægð(ur)	Mjög óánægð(ur)	Meðaltal
Svarandi							
Móðir	333	21,0%	27,0%	23,1%	19,8%	9,0%	3,3
Faðir	108	19,4%	23,1%	33,3%	15,7%	8,3%	3,3
Annar forráðamaður	3		33,3%		33,3%	33,3%	2,3
Aldur barns							
1.-4. bekkur	464	20,9%	26,5%	25,2%	19,4%	8,0%	3,3
5.-10. bekkur	19	5,3%	26,3%	31,6%	15,8%	21,1%	2,8
Kyn barns							
Drengur	249	19,7%	26,5%	26,9%	19,7%	7,2%	3,3
Stúlka	234	20,9%	26,5%	23,5%	19,2%	9,8%	3,3
Menntun svarenda							
Grunnskólapróf	27	14,8%	44,4%	18,5%	11,1%	11,1%	3,4
Grunnskólapróf og viðbót	66	19,7%	19,7%	19,7%	28,8%	12,1%	3,1
Framhaldsskólapróf	132	18,2%	26,5%	25,0%	16,7%	13,6%	3,2
Háskólapróf	220	22,3%	25,9%	29,1%	17,7%	5,0%	3,4
Tegund almennra skóla							
Heildstæður skóli	267	19,1%	27,3%	23,2%	19,9%	10,5%	3,2
Barnaskóli	134	23,9%	26,9%	25,4%	17,9%	6,0%	3,4
Almennur skóli, einka- eða sérskóli *							
Almennur skóli	401	20,7%	27,2%	23,9%	19,2%	9,0%	3,3
Einkaskóli	53	26,4%	24,5%	32,1%	17,0%		3,6
Sérskóli	30	3,3%	20,0%	33,3%	26,7%	16,7%	2,7
Borgarhluti almennra skóla *							
Vesturbær/Miðborg/Hlíðar	89	21,3%	20,2%	31,5%	13,5%	13,5%	3,2
Lauga-/Háaleitishverfi	110	5,5%	27,3%	31,8%	26,4%	9,1%	2,9
Breiðholt/Árbær	127	24,4%	29,1%	18,9%	20,5%	7,1%	3,4
Grafarvogur/Kjalarnes	75	36,0%	32,0%	12,0%	13,3%	6,7%	3,8

* Marktækur munur á meðaltölum hópa

Fær barnið þitt heita máltíð í hádegi í skólanum?

Svör	Fjöldi	Hlutfall %	Vik- mörk +/-
Já, alla daga	1218	45,6	1,9
Já, suma daga	352	13,2	1,3
Nei, aldrei	1100	41,2	1,9
Fjöldi svara	2670	100,0	
Tóku afstöðu	2670	97,3	
Tóku ekki afstöðu	73	2,7	
Fjöldi svarenda	2743	100,0	

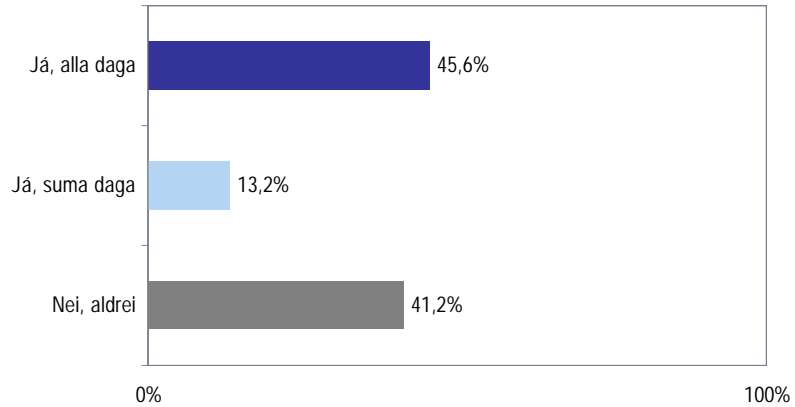

Greiningar

	Fjöldi svara	Já, alla daga	Já, suma daga	Nei, aldrei
Svarandi				
Móðir	1920	46%	13%	42%
Faðir	566	46%	15%	40%
Annar forráðamaður	27	41%	22%	37%
Aldur barns *				
1.-4. bekkur	1149	65%	11%	24%
5.-7. bekkur	765	43%	18%	39%
8.-10. bekkur	739	18%	12%	70%
Kyn barns				
Drengur	1380	46%	12%	42%
Stúlka	1286	45%	15%	41%
Menntun svaraanda				
Grunnskólapróf	188	45%	9%	46%
Grunnskólapróf og viðbót	465	46%	10%	43%
Framhaldsskólapróf	814	46%	13%	41%
Háskólapróf	1023	45%	15%	40%
Tegund almennra skóla *				
Heildstæður skóli	1721	46%	10%	44%
Barnaskóli	544	52%	19%	28%
Unglingaskóli	193	10%	20%	69%
Almennur skóli, einka- eða sérskóli *				
Almennur skóli	2458	45%	13%	43%
Einkaskóli	150	47%	23%	29%
Sérskóli	62	82%	6%	11%
Borgarhluti almennra skóla *				
Vesturbær/Miðborg/Hlíðar	492	42%	17%	41%
Lauga-/Háaleitishverfi	605	40%	14%	46%
Breiðholt/Árbær	727	41%	10%	49%
Grafarvogur/Kjalarnes	634	56%	11%	33%

* Marktækur munur á milli hópa

Hversu ánægð(ur) eða óánægð(ur) ertu með máltíðirnar sem barnið þitt fær?

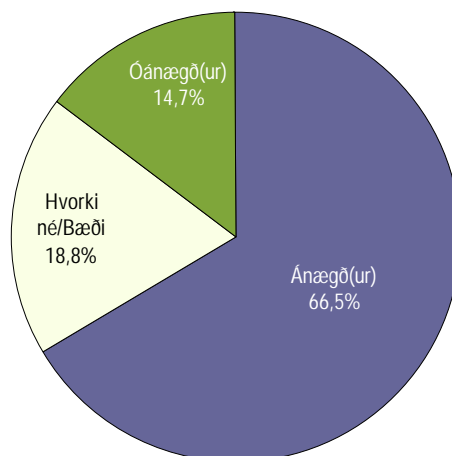

Svör	Fjöldi	Hlutfall %	Vik-mörk +/-
Mjög ánægð(ur) (5)	409	26,6	2,2
Frekar ánægð(ur) (4)	614	39,9	2,4
Hvorki né/Bæði (3)	290	18,8	2,0
Frekar óánægð(ur) (2)	179	11,6	1,6
Mjög óánægð(ur) (1)	47	3,1	0,9
Ánægð(ur)		66,5	2,4
Hvorki né/Bæði		18,8	2,0
Óánægð(ur)		14,7	1,8
Fjöldi svara	1539	100,0	
Tóku afstöðu	1539	98,0	
Tóku ekki afstöðu	31	2,0	
Fjöldi aðspurðra	1570	100,0	
Spurðir	1570	57,2	
Ekki spurðir	1173	42,8	
Fjöldi svarenda	2743	100,0	
Meðaltal	3,8		
Staðalfrávik	1,1		

Þeir sem sögðu barn fá heita máltíð í skólanum (sp. 28) voru spurðir þessarar spurningar.

Greiningar

	Fjöldi svara	Mjög ánægð(ur)	Frekar ánægð(ur)	Hvorki né/Bæði	Frekar óánægð(ur)	Mjög óánægð(ur)	Meðaltal
Svarandi							
Móðir	1101	27,2%	39,1%	19,3%	11,0%	3,5%	3,8
Faðir	332	26,8%	42,5%	16,3%	12,0%	2,4%	3,8
Annar forráðamaður	16	6,3%	43,8%	12,5%	31,3%	6,3%	3,1
Aldur barns							
1.-4. bekkur	859	28,5%	39,9%	17,1%	11,8%	2,7%	3,8
5.-7. bekkur	457	21,7%	41,1%	22,8%	10,5%	3,9%	3,7
8.-10. bekkur	215	29,8%	37,2%	17,2%	13,0%	2,8%	3,8
Kyn barns *							
Drengur	792	30,1%	40,8%	16,9%	9,6%	2,7%	3,9
Stúlka	745	22,8%	39,1%	20,8%	13,8%	3,5%	3,6
Menntun svaranda *							
Grunnskólapróf	98	31,6%	42,9%	14,3%	10,2%	1,0%	3,9
Grunnskólapróf og viðbót	262	33,2%	38,9%	14,9%	11,5%	1,5%	3,9
Framhaldsskólapróf	479	27,3%	40,5%	16,9%	11,7%	3,5%	3,8
Háskólapróf	595	22,7%	39,5%	22,0%	11,9%	3,9%	3,7
Tegund almennra skóla *							
Heildstæður skóli	945	29,0%	39,3%	18,5%	10,7%	2,5%	3,8
Barnaskóli	384	21,4%	40,1%	20,1%	14,1%	4,4%	3,6
Unglingaskóli	57	15,8%	45,6%	22,8%	14,0%	1,8%	3,6
Almennur skóli, einka- eða sérskóli							
Almennur skóli	1386	26,3%	39,8%	19,1%	11,8%	3,0%	3,7
Einkaskóli	103	28,2%	42,7%	13,6%	11,7%	3,9%	3,8
Sérskóli	50	30,0%	38,0%	22,0%	8,0%	2,0%	3,9
Borgarhluti almennra skóla *							
Vesturbær/Miðborg/Hlíðar	283	17,0%	38,5%	23,0%	16,3%	5,3%	3,5
Lauga-/Háaleitishverfi	321	22,4%	38,9%	21,2%	15,0%	2,5%	3,6
Breiðholt/Árbær	362	33,4%	40,9%	12,7%	9,4%	3,6%	3,9
Grafarvogur/Kjalarnes	420	29,5%	40,2%	20,5%	8,3%	1,4%	3,9

* Marktækur munur á meðaltölum hópa

Finnst þér vera sanngjarnt verð á skólamáltíðum?

Svör	Fjöldi	Hlutfall		Vik- mörk +/-
		%		
Já	1258	83,8		1,9
Nei	244	16,2		1,9
Fjöldi svara	1502	100,0		
Tóku afstöðu	1502	95,7		
Tóku ekki afstöðu	68	4,3		
Fjöldi aðspurðra	1570	100,0		
Spurðir	1570	57,2		
Ekki spurðir	1173	42,8		
Fjöldi svarenda	2743	100,0		

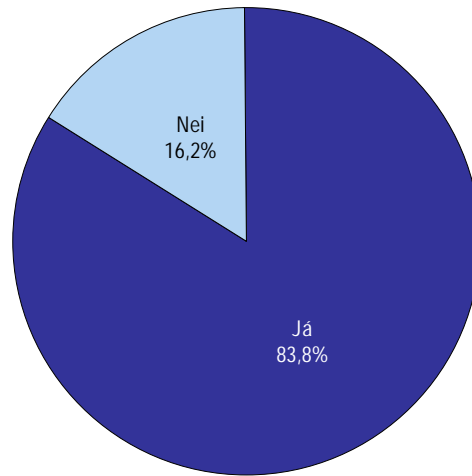

Þeir sem sögðu barn fá heita máltíð í skólanum (sp. 28) voru spurðir þessarar spurningar.

Greiningar

	Fjöldi svara	Já	Nei
Svarandi			
Móðir	1066	83%	17%
Faðir	331	85%	15%
Annar forráðamaður	17	76%	24%
Aldur barns			
1.-4. bekkur	835	84%	16%
5.-7. bekkur	446	85%	15%
8.-10. bekkur	213	79%	21%
Kyn barns			
Drengur	763	85%	15%
Stúlka	737	83%	17%
Menntun svarenda			
Grunnskólapróf	99	82%	18%
Grunnskólapróf og viðbót	251	80%	20%
Framhaldsskólapróf	461	86%	14%
Háskólapróf	591	85%	15%
Tegund almennra skóla *			
Heildstæður skóli	921	86%	14%
Barnaskóli	379	88%	12%
Unglingaskóli	57	70%	30%
Almennur skóli, einka- eða sérskóli *			
Almennur skóli	1357	86%	14%
Einkaskóli	103	68%	32%
Sérskóli	42	60%	40%
Borgarhluti almennra skóla			
Vesturbær/Miðborg/Hlíðar	275	87%	13%
Lauga-/Háaleitshverfi	317	82%	18%
Breiðholt/Árbær	356	88%	12%
Grafarvogur/Kjalarnes	409	86%	14%

* Marktækur munur á milli hópa

Telur þú að barninu þínu líði alltaf, oftast, stundum, sjaldan eða aldrei vel í skólanum?

Svör	Fjöldi	Hlutfall %	Vik-mörk +/-
Alltaf (5)	580	21,5	1,6
Oftast (4)	1789	66,5	1,8
Stundum (3)	247	9,2	1,1
Sjaldan (2)	65	2,4	0,6
Aldrei (1)	11	0,4	0,2
Fjöldi svara	2692	100,0	
Tóku afstöðu	2692	98,1	
Tóku ekki afstöðu	51	1,9	
Fjöldi svarenda	2743	100,0	
Meðaltal	4,1		
Staðalfrávik	0,7		

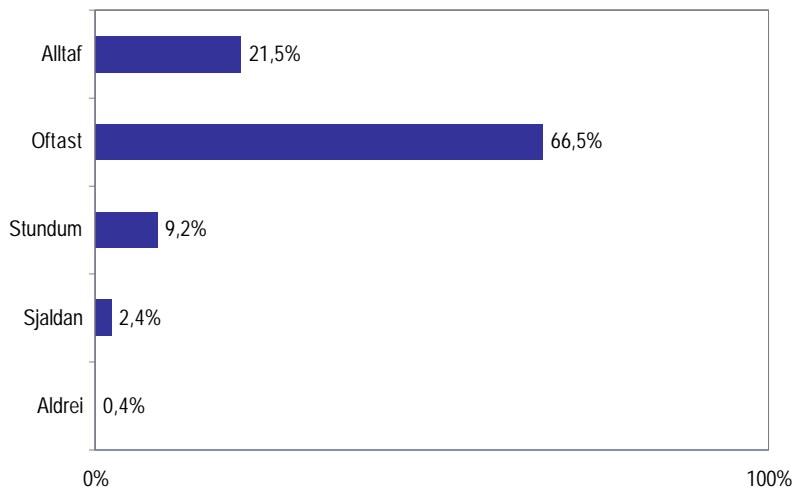

Þróun meðaltals

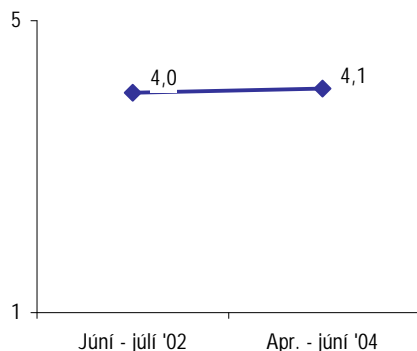

Marktækur munur er á meðaltali 2002 og 2004

Greiningar

	Fjöldi svara	Alltaf	Oftast	Stundum	Sjaldan	Aldrei	Meðaltal
Svarandi							
Móðir	1932	21,4%	66,2%	9,4%	2,5%	0,5%	4,1
Faðir	576	22,7%	67,4%	7,6%	2,1%	0,2%	4,1
Annar forráðamaður	26	15,4%	65,4%	19,2%			4,0
Aldur barns *							
1.-4. bekkur	1154	21,0%	71,0%	6,8%	1,2%	0,1%	4,1
5.-7. bekkur	767	18,3%	67,0%	11,3%	3,0%	0,4%	4,0
8.-10. bekkur	755	26,0%	58,7%	10,7%	3,7%	0,9%	4,1
Kyn barns *							
Drengur	1394	20,7%	66,4%	9,4%	3,0%	0,6%	4,0
Stúlka	1294	22,6%	66,5%	8,9%	1,8%	0,2%	4,1
Menntun svarenda *							
Grunnskólapróf	188	22,9%	55,3%	14,4%	5,3%	2,1%	3,9
Grunnskólapróf og viðbót	467	19,5%	66,0%	11,1%	3,0%	0,4%	4,0
Framhaldsskólapróf	823	19,9%	68,2%	9,1%	2,4%	0,4%	4,0
Háskólapróf	1034	23,5%	67,8%	7,0%	1,6%	0,1%	4,1
Tegund almennra skóla *							
Heildstæður skóli	1734	19,9%	66,2%	10,6%	2,8%	0,5%	4,0
Barnaskóli	547	20,8%	70,6%	7,5%	0,9%	0,2%	4,1
Unglingaskóli	198	29,8%	59,6%	7,6%	3,0%		4,2
Almennur skóli, einka- eða sérskóli *							
Almennur skóli	2479	20,9%	66,6%	9,6%	2,4%	0,4%	4,1
Einkaskóli	151	30,5%	62,9%	4,0%	2,6%		4,2
Sérskóli	62	25,8%	67,7%	3,2%	1,6%	1,6%	4,1
Borgarhluti almennra skóla *							
Vesturbær/Miðborg/Hlíðar	496	21,2%	68,3%	8,9%	1,4%	0,2%	4,1
Lauga-/Háaleitshverfi	613	24,6%	64,9%	8,2%	2,1%	0,2%	4,1
Breiðholt/Árbær	733	22,2%	65,6%	8,7%	3,0%	0,4%	4,1
Grafarvogur/Kjalarnes	637	15,5%	68,1%	12,7%	2,8%	0,8%	3,9

* Marktækur munur á meðaltölum hópa

Telur þú að barninu þínu líði alltaf, oftast, stundum, sjaldan eða aldrei vel í kennslustundum?

Svör	Fjöldi	Hlutfall %	Vik-mörk +/-
Alltaf (5)	635	23,7	1,6
Oftast (4)	1732	64,6	1,8
Stundum (3)	237	8,8	1,1
Sjaldan (2)	69	2,6	0,6
Aldrei (1)	8	0,3	0,2
Fjöldi svara	2681	100,0	
Tóku afstöðu	2681	97,7	
Tóku ekki afstöðu	62	2,3	
Fjöldi svarenda	2743	100,0	
Meðaltal	4,1		
Staðalfrávik	0,7		

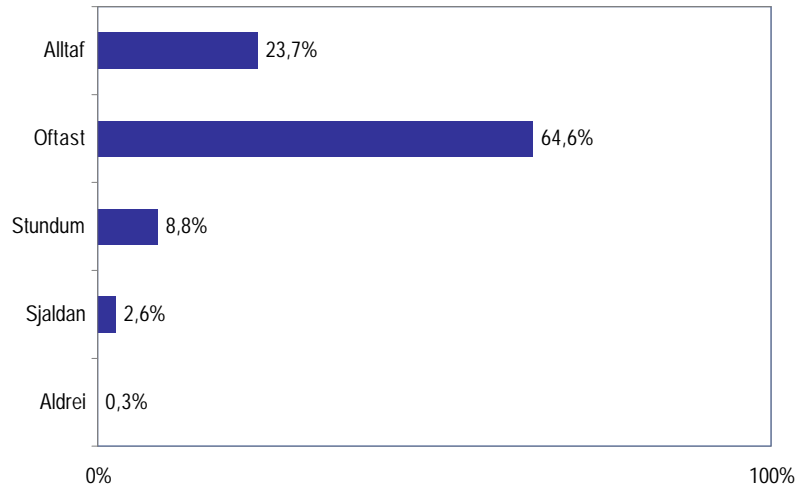

Þróun meðaltals

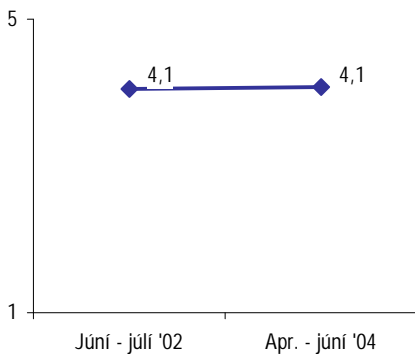

Ekki er marktækur munur á meðaltölum

Greiningar

	Fjöldi svara	Alltaf	Oftast	Stundum	Sjaldan	Aldrei	Meðaltal
Svarandi							
Móðir	1926	23,8%	63,6%	9,4%	2,8%	0,4%	4,1
Faðir	572	24,3%	67,5%	6,1%	1,9%	0,2%	4,1
Annar forráðamaður	26	11,5%	73,1%	15,4%			4,0
Aldur barns *							
1.-4. bekkur	1149	28,9%	64,6%	5,1%	1,3%	0,1%	4,2
5.-7. bekkur	763	18,7%	67,6%	10,6%	2,8%	0,3%	4,0
8.-10. bekkur	753	21,1%	61,1%	12,7%	4,4%	0,7%	4,0
Kyn barns *							
Drengur	1388	22,8%	63,5%	9,9%	3,4%	0,4%	4,0
Stúlka	1289	24,7%	65,8%	7,7%	1,7%	0,2%	4,1
Menntun svaranda *							
Grunnskólapróf	186	23,1%	53,2%	16,1%	5,4%	2,2%	3,9
Grunnskólapróf og viðbót	466	23,6%	63,3%	10,5%	2,6%		4,1
Framhaldsskólapróf	819	22,2%	66,9%	7,7%	2,9%	0,2%	4,1
Háskólapróf	1031	25,0%	65,6%	7,5%	1,8%	0,1%	4,1
Tegund almennra skóla *							
Heildstæður skóli	1727	22,9%	63,7%	10,0%	3,0%	0,4%	4,1
Barnaskóli	544	23,9%	68,9%	6,1%	0,9%	0,2%	4,2
Unglingaskóli	198	21,7%	63,6%	11,1%	3,5%		4,0
Almennur skóli, einka- eða sérskóli *							
Almennur skóli	2469	23,0%	64,8%	9,2%	2,6%	0,3%	4,1
Einkaskóli	151	33,1%	59,6%	5,3%	2,0%		4,2
Sérskóli	61	27,9%	67,2%	1,6%	3,3%		4,2
Borgarhluti almennra skóla *							
Vesturbær/Miðborg/Hlíðar	495	21,4%	67,9%	8,5%	2,0%	0,2%	4,1
Lauga-/Háaleitishverfi	610	25,9%	63,8%	8,2%	2,0%	0,2%	4,1
Breiðholt/Árbær	731	24,8%	64,2%	8,8%	2,1%	0,3%	4,1
Grafarvogur/Kjalarnes	633	19,4%	64,3%	11,4%	4,3%	0,6%	4,0

* Marktækur munur á meðaltölum hópa

Telur þú að barninu þínu líði alltaf, oftast, stundum, sjaldan eða aldrei vel í íþróttatímum?

Svör	Fjöldi	Hlutfall %	Vik-mörk +/-
Alltaf (5)	904	34,3	1,8
Oftast (4)	1334	50,7	1,9
Stundum (3)	259	9,8	1,1
Sjaldan (2)	105	4,0	0,7
Aldrei (1)	31	1,2	0,4
Fjöldi svara	2633	100,0	
Tóku afstöðu	2633	96,0	
Á ekki við	11	0,4	
Tóku ekki afstöðu	99	3,6	
Fjöldi svarenda	2743	100,0	
Meðaltal	4,1		
Staðalfrávik	0,8		

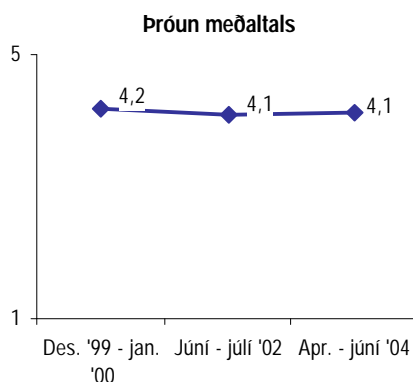

Ekki er marktækur munur á meðaltali 2002 og 2004

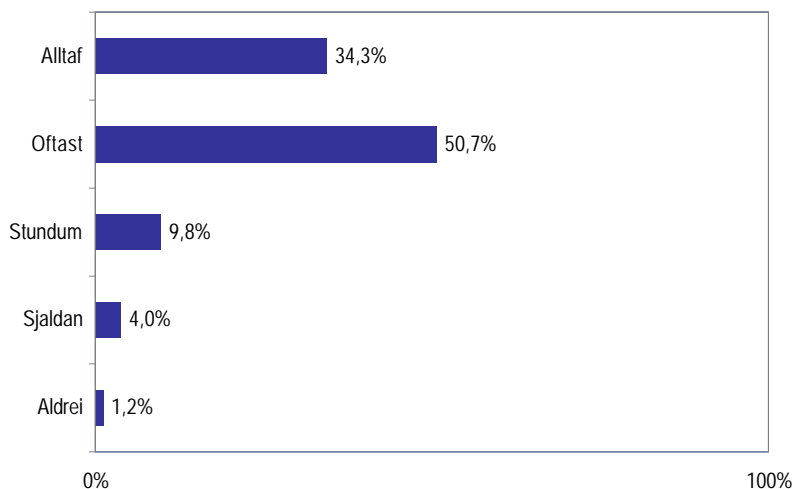

Greiningar

	Fjöldi svara	Alltaf	Oftast	Stundum	Sjaldan	Aldrei	Meðaltal
Svarandi							
Móðir	1899	34,9%	50,7%	9,4%	3,7%	1,3%	4,1
Faðir	554	34,7%	50,2%	10,3%	4,2%	0,7%	4,1
Annar forráðamaður	25	16,0%	52,0%	24,0%	8,0%		3,8
Aldur barns *							
1.-4. bekkur	1132	38,6%	50,7%	8,1%	1,9%	0,6%	4,2
5.-7. bekkur	753	30,0%	55,4%	9,3%	4,1%	1,2%	4,1
8.-10. bekkur	733	32,7%	45,7%	12,7%	6,8%	2,0%	4,0
Kyn barns *							
Drengur	1362	36,6%	49,7%	8,4%	4,1%	1,2%	4,2
Stúlka	1267	31,9%	51,7%	11,4%	3,8%	1,2%	4,1
Menntun svarenda							
Grunnskólapróf	180	34,4%	45,6%	10,6%	7,2%	2,2%	4,0
Grunnskólapróf og viðbót	457	34,1%	47,3%	13,1%	4,2%	1,3%	4,1
Framhaldsskólapróf	807	34,8%	51,3%	9,7%	3,1%	1,1%	4,2
Háskólapróf	1012	35,1%	51,9%	8,5%	3,8%	0,8%	4,2
Tegund almennra skóla *							
Heildstæður skóli	1702	32,8%	50,7%	10,7%	4,8%	0,9%	4,1
Barnaskóli	541	36,4%	51,2%	9,4%	2,2%	0,7%	4,2
Unglingaskóli	196	33,7%	52,6%	7,7%	2,6%	3,6%	4,1
Almennur skóli, einka- eða sérskóli							
Almennur skóli	2439	33,7%	51,0%	10,2%	4,1%	1,1%	4,1
Einkaskóli	134	46,3%	42,5%	6,0%	3,7%	1,5%	4,3
Sérskóli	60	33,3%	56,7%	5,0%	1,7%	3,3%	4,2
Borgarhluti almennra skóla							
Vesturbær/Miðborg/Hlíðar	492	33,3%	50,0%	11,8%	2,4%	2,4%	4,1
Lauga-/Háaleitishverfi	604	35,9%	48,8%	9,4%	5,1%	0,7%	4,1
Breiðholt/Árbær	717	34,0%	52,2%	8,8%	3,8%	1,3%	4,1
Grafarvogur/Kjalarnes	626	31,5%	52,4%	11,2%	4,6%	0,3%	4,1

* Marktækur munur á meðaltölum hópa

Telur þú að barninu þínu líði alltaf, oftast, stundum, sjaldan eða aldrei vel í búningsklefa?

Svör	Fjöldi	Hlutfall %	Vik-mörk +/-
Alltaf (5)	722	30,0	1,8
Oftast (4)	1279	53,1	2,0
Stundum (3)	248	10,3	1,2
Sjaldan (2)	107	4,4	0,8
Aldrei (1)	53	2,2	0,6
Fjöldi svara	2409	100,0	
Tóku afstöðu	2409	87,8	
Á ekki við	32	1,2	
Tóku ekki afstöðu	302	11,0	
Fjöldi svarenda	2743	100,0	
Meðaltal	4,0		
Staðalfrávik	0,9		

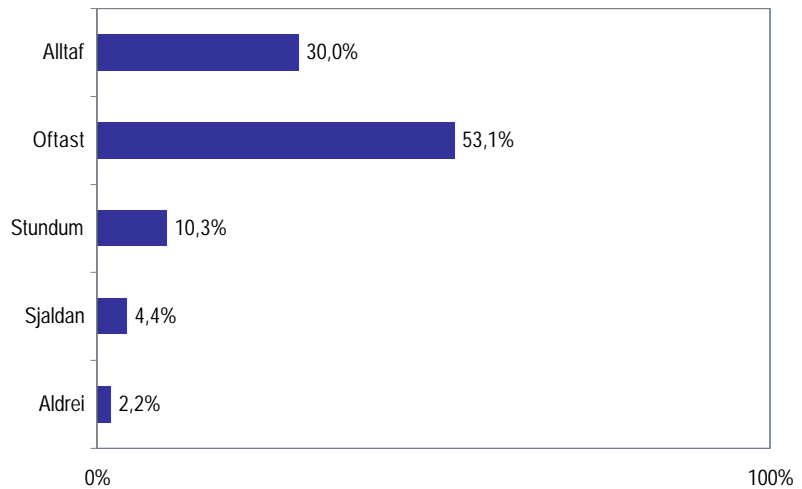

Þróun meðaltals

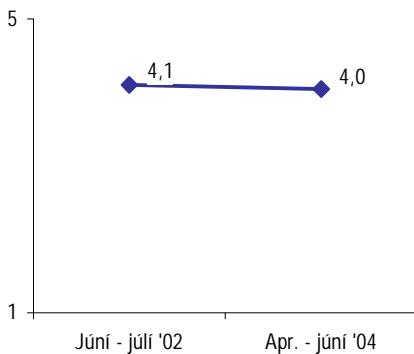

Ekki er marktækur munur á meðaltölum

Greiningar

	Fjöldi svara	Alltaf	Oftast	Stundum	Sjaldan	Aldrei	Meðaltal
Svarandi							
Móðir	1733	30,9%	51,7%	10,6%	4,4%	2,4%	4,0
Faðir	510	28,8%	57,1%	8,2%	4,1%	1,8%	4,1
Annar forráðamaður	23	17,4%	52,2%	30,4%			3,9
Aldur barns							
1.-4. bekkur	1032	29,5%	55,5%	10,4%	3,2%	1,5%	4,1
5.-7. bekkur	699	27,9%	54,5%	11,6%	4,0%	2,0%	4,0
8.-10. bekkur	666	33,3%	47,6%	8,7%	6,8%	3,6%	4,0
Kyn barns							
Drengur	1234	30,6%	51,4%	9,8%	5,8%	2,4%	4,0
Stúlka	1171	29,4%	54,8%	10,8%	3,0%	2,0%	4,1
Menntun svaranda *							
Grunnskólapróf	169	29,0%	45,6%	14,2%	5,9%	5,3%	3,9
Grunnskólapróf og viðbót	421	29,5%	51,1%	10,5%	5,7%	3,3%	4,0
Framhaldsskólapróf	733	30,6%	52,7%	11,1%	3,7%	2,0%	4,1
Háskólapróf	926	30,3%	55,2%	9,3%	4,0%	1,2%	4,1
Tegund almennra skóla *							
Heildstæður skóli	1581	28,6%	53,2%	10,6%	5,2%	2,5%	4,0
Barnaskóli	514	29,2%	55,6%	10,9%	3,1%	1,2%	4,1
Unglingaskóli	173	36,4%	50,3%	7,5%	2,3%	3,5%	4,1
Almennur skóli, einka- eða sérskóli *							
Almennur skóli	2268	29,3%	53,5%	10,4%	4,5%	2,2%	4,0
Einkaskóli	87	47,1%	39,1%	9,2%	3,4%	1,1%	4,3
Sérskóli	54	29,6%	57,4%	7,4%	3,7%	1,9%	4,1
Borgarhluti almennra skóla							
Vesturbær/Miðborg/Hlíðar	462	28,6%	54,1%	10,2%	3,5%	3,7%	4,0
Lauga-/Háaleitishverfi	559	30,8%	51,9%	10,7%	5,5%	1,1%	4,1
Breiðholt/Árbær	672	31,3%	54,0%	8,9%	3,7%	2,1%	4,1
Grafarvogur/Kjalarnes	575	26,3%	54,1%	12,0%	5,2%	2,4%	4,0

* Marktækur munur á meðaltölum hópa

Telur þú að barninu þínu líði alltaf, oftast, stundum, sjaldan eða aldrei vel í frímínútum?

Svör	Fjöldi	Hlutfall %	Vik-mörk +/-
Alltaf (5)	746	28,0	1,7
Oftast (4)	1489	55,9	1,9
Stundum (3)	325	12,2	1,2
Sjaldan (2)	89	3,3	0,7
Aldrei (1)	13	0,5	0,3
Fjöldi svara	2662	100,0	
Tóku afstöðu	2662	97,0	
Á ekki við	3	0,1	
Tóku ekki afstöðu	78	2,8	
Fjöldi svarenda	2743	100,0	
Meðaltal	4,1		
Staðalfrávik	0,8		

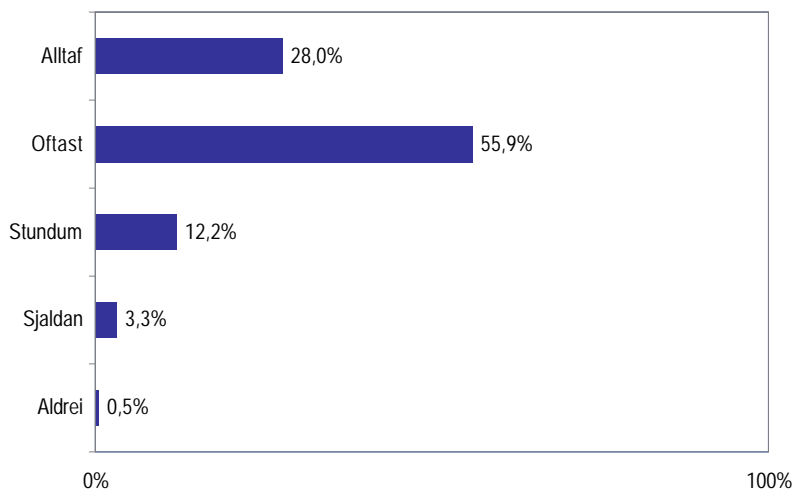

Þróun meðaltals

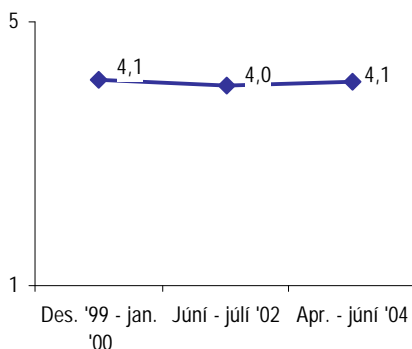

Ekki er marktækur munur á meðaltali 2002 og 2004

Greiningar

	Fjöldi svara	Alltaf	Oftast	Stundum	Sjaldan	Aldrei	Meðaltal
Svarandi *							
Móðir	1915	28,0%	55,4%	12,4%	3,7%	0,5%	4,1
Faðir	564	29,1%	58,7%	9,8%	2,1%	0,4%	4,1
Annar forráðamaður	26	23,1%	46,2%	26,9%	3,8%		3,9
Aldur barns *							
1.-4. bekkur	1146	23,1%	59,1%	14,6%	2,9%	0,3%	4,0
5.-7. bekkur	760	26,6%	56,1%	12,4%	4,5%	0,5%	4,0
8.-10. bekkur	741	37,5%	50,5%	8,5%	2,8%	0,7%	4,2
Kyn barns							
Drengur	1380	29,1%	55,9%	11,1%	3,6%	0,4%	4,1
Stúlka	1278	27,0%	55,9%	13,5%	3,1%	0,5%	4,1
Menntun svarenda *							
Grunnskólapróf	185	25,9%	50,8%	14,6%	8,1%	0,5%	3,9
Grunnskólapróf og viðbót	464	28,0%	51,7%	15,7%	3,7%	0,9%	4,0
Framhaldsskólapróf	814	27,9%	56,1%	11,4%	3,9%	0,6%	4,1
Háskólapróf	1020	28,6%	58,8%	10,3%	2,1%	0,2%	4,1
Tegund almennra skóla *							
Heildstæður skóli	1717	25,9%	55,6%	13,7%	4,3%	0,5%	4,0
Barnaskóli	544	27,2%	57,7%	12,9%	2,0%	0,2%	4,1
Unglingaskóli	195	42,6%	50,8%	5,1%	1,0%	0,5%	4,3
Almennur skóli, einka- eða sérskóli *							
Almennur skóli	2456	27,5%	55,7%	12,8%	3,5%	0,4%	4,1
Einkaskóli	151	36,4%	57,0%	3,3%	2,0%	1,3%	4,3
Sérskóli	55	27,3%	63,6%	9,1%			4,2
Borgarhluti almennra skóla *							
Vesturbær/Miðborg/Hlíðar	489	30,5%	55,4%	11,2%	2,2%	0,6%	4,1
Lauga-/Háaleitishverfi	608	31,9%	53,1%	12,5%	2,1%	0,3%	4,1
Breiðholt/Árbær	725	26,5%	56,7%	12,7%	3,7%	0,4%	4,1
Grafarvogur/Kjalarnes	634	22,2%	57,3%	14,5%	5,5%	0,5%	4,0

* Marktækur munur á meðaltölum hópa

Telur þú að barninu þínu líði alltaf, oftast, stundum, sjaldan eða aldrei vel á leið til og frá skóla?

Svör	Fjöldi	Hlutfall %	Vik-mörk +/-
Alltaf (5)	1228	46,4	1,9
Oftast (4)	1286	48,6	1,9
Stundum (3)	102	3,9	0,7
Sjaldan (2)	19	0,7	0,3
Aldrei (1)	10	0,4	0,2
Fjöldi svara	2645	100,0	
Tóku afstöðu	2645	96,4	
Á ekki við	12	0,4	
Tóku ekki afstöðu	86	3,1	
Fjöldi svarenda	2743	100,0	
Meðaltal	4,4		
Staðalfrávik	0,6		

Þróun meðaltals

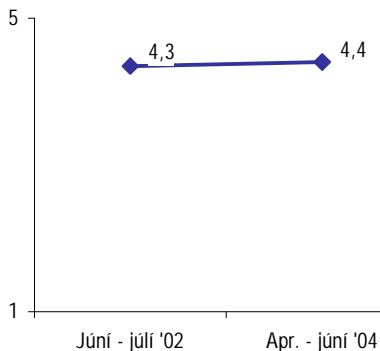

Marktækur munur er á meðaltali 2002 og 2004

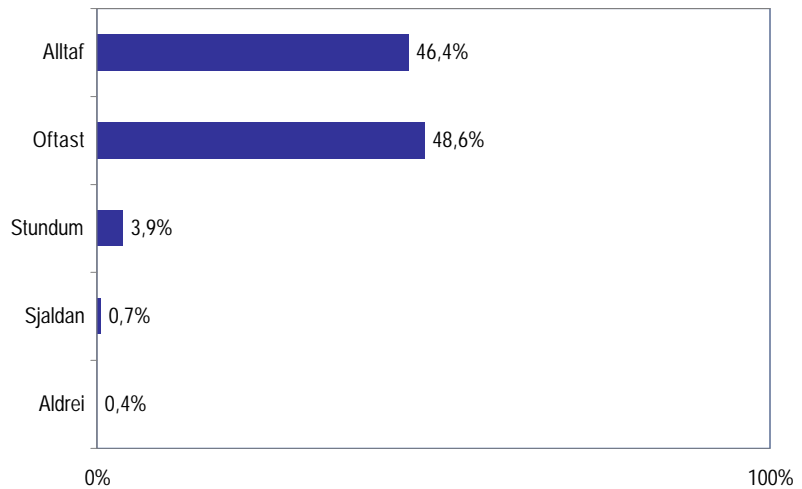

Greiningar

	Fjöldi svara	Alltaf	Oftast	Stundum	Sjaldan	Aldrei	Meðaltal
Svarandi							
Móðir	1897	47,4%	47,9%	3,6%	0,6%	0,4%	4,4
Faðir	564	46,3%	49,3%	3,9%	0,5%		4,4
Annar forráðamaður	26	30,8%	53,8%	11,5%	3,8%		4,1
Aldur barns							
1.-4. bekkur	1130	46,8%	49,4%	3,0%	0,8%		4,4
5.-7. bekkur	757	45,3%	48,7%	4,8%	0,5%	0,7%	4,4
8.-10. bekkur	742	47,4%	46,8%	4,3%	0,8%	0,7%	4,4
Kyn barns							
Drengur	1367	46,9%	47,5%	4,4%	1,0%	0,3%	4,4
Stúlka	1275	46,0%	49,7%	3,3%	0,5%	0,5%	4,4
Menntun svaranda							
Grunnskólapróf	185	45,4%	47,0%	4,3%	2,2%	1,1%	4,3
Grunnskólapróf og viðbót	461	46,2%	47,1%	5,4%	0,7%	0,7%	4,4
Framhaldsskólapróf	808	46,5%	48,9%	3,6%	0,9%	0,1%	4,4
Háskólapróf	1014	48,3%	48,1%	3,2%	0,2%	0,2%	4,4
Tegund almennra skóla							
Heildisæður skóli	1710	46,0%	48,7%	4,2%	0,9%	0,3%	4,4
Barnaskóli	541	46,4%	50,1%	3,1%	0,4%		4,4
Unglingaskóli	194	49,5%	46,9%	2,6%	0,5%	0,5%	4,4
Almennur skóli, einka- eða sérskóli *							
Almennur skóli	2445	46,3%	48,8%	3,8%	0,7%	0,2%	4,4
Einkaskóli	141	55,3%	41,8%	0,7%	0,7%	1,4%	4,5
Sérskóli	59	28,8%	55,9%	11,9%		3,4%	4,1
Borgarhluti almennra skóla *							
Vesturbær/Miðborg/Hlíðar	487	51,1%	44,1%	3,7%	0,6%	0,4%	4,4
Lauga-/Háaleitishverfi	604	48,7%	47,2%	3,5%	0,7%		4,4
Breiðholt/Árbær	727	44,3%	50,6%	4,0%	0,8%	0,3%	4,4
Grafarvogur/Kjalarnes	627	42,7%	52,0%	4,1%	0,8%	0,3%	4,4

* Marktækur munur á meðaltölum hópa

Telur þú að barninu þínu líði alltaf, oftast, stundum, sjaldan eða aldrei vel í hádegis- eða næðisstund?

Svör	Fjöldi	Hlutfall %	Vik-mörk +/-
Alltaf (5)	874	34,3	1,8
Oftast (4)	1471	57,8	1,9
Stundum (3)	155	6,1	0,9
Sjaldan (2)	39	1,5	0,5
Aldrei (1)	8	0,3	0,2
Fjöldi svara	2547	100,0	
Tóku afstöðu	2547	92,9	
Á ekki við	25	0,9	
Tóku ekki afstöðu	171	6,2	
Fjöldi svarenda	2743	100,0	
Meðaltal	4,2		
Staðalfrávik	0,7		

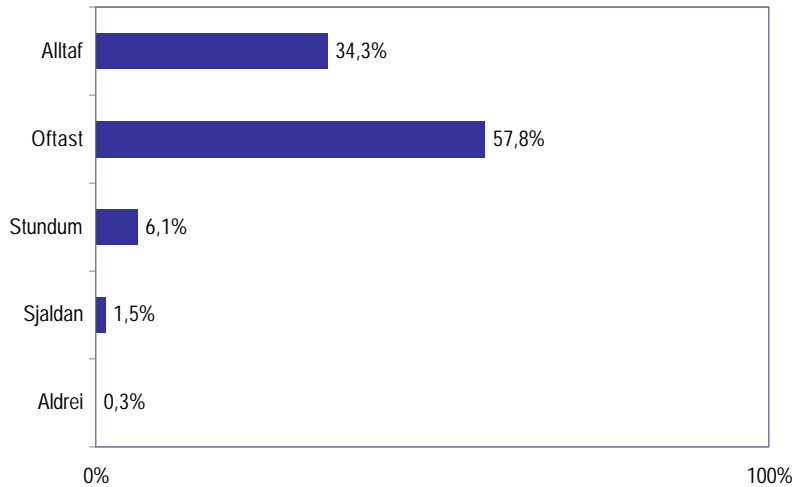

Próun meðaltals

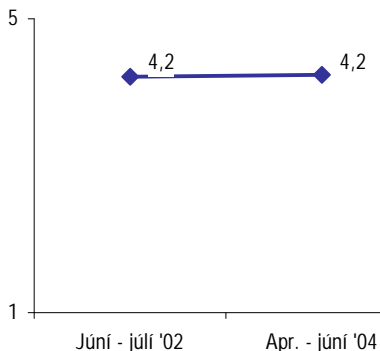

Ekki er marktækur munur á meðaltölum

Greiningar

	Fjöldi svara	Alltaf	Oftast	Stundum	Sjaldan	Aldrei	Meðaltal
Svarandi							
Móðir	1834	34,7%	57,6%	5,6%	1,6%	0,4%	4,2
Faðir	540	34,4%	58,0%	6,9%	0,7%		4,3
Annar forráðamaður	24	20,8%	66,7%	12,5%			4,1
Aldur barns							
1.-4. bekkur	1112	32,2%	62,1%	4,2%	1,4%	0,1%	4,2
5.-7. bekkur	727	31,8%	58,6%	7,7%	1,7%	0,3%	4,2
8.-10. bekkur	694	40,9%	49,6%	7,2%	1,6%	0,7%	4,3
Kyn barns							
Drengur	1301	34,4%	57,4%	6,6%	1,3%	0,3%	4,2
Stúlka	1242	34,4%	58,0%	5,6%	1,8%	0,3%	4,2
Menntun svaranda							
Grunnskólapróf	176	34,7%	52,3%	11,4%	1,1%	0,6%	4,2
Grunnskólapróf og viðbót	438	34,0%	57,3%	6,4%	1,6%	0,7%	4,2
Framhaldsskólapróf	779	34,3%	57,6%	5,9%	1,9%	0,3%	4,2
Háskólapróf	984	34,8%	58,9%	4,9%	1,2%	0,2%	4,3
Tegund almennra skóla							
Heildstæður skóli	1627	33,7%	57,5%	6,6%	1,8%	0,3%	4,2
Barnaskóli	531	31,1%	62,1%	6,0%	0,6%	0,2%	4,2
Unglingaskóli	186	43,5%	49,5%	5,4%	1,1%	0,5%	4,3
Almennur skóli, einka- eða sérskóli							
Almennur skóli	2344	33,9%	57,9%	6,4%	1,5%	0,3%	4,2
Einkaskóli	145	42,1%	52,4%	2,8%	2,1%	0,7%	4,3
Sérskóli	58	31,0%	65,5%	1,7%	1,7%		4,3
Borgarhluti almennra skóla							
Vesturbær/Miðborg/Hlíðar	475	33,7%	56,6%	7,6%	1,9%	0,2%	4,2
Lauga-/Háaleitshverfi	582	34,9%	57,4%	6,0%	1,4%	0,3%	4,3
Breiðholt/Árbær	696	35,5%	57,8%	5,0%	1,4%	0,3%	4,3
Grafarvogur/Kjalarnes	591	31,3%	59,6%	7,4%	1,4%	0,3%	4,2

* Marktækur munur á meðaltölum hópa

Telur þú að barninu þínu líði alltaf, oftast, stundum, sjaldan eða aldrei vel í skóladagvist eða frístundaheimili?

Svör	Fjöldi	Hlutfall %	Vik-mörk +/-
Alltaf (5)	249	30,9	3,2
Oftast (4)	446	55,3	3,4
Stundum (3)	84	10,4	2,1
Sjaldan (2)	20	2,5	1,1
Aldrei (1)	8	1,0	0,7
Fjöldi svara	807	100,0	
Tóku afstöðu	807	29,4	
Á ekki við	572	20,9	
Tóku ekki afstöðu	1364	49,7	
Fjöldi svarenda	2743	100,0	
Meðaltal	4,1		
Staðalfrávik	0,8		

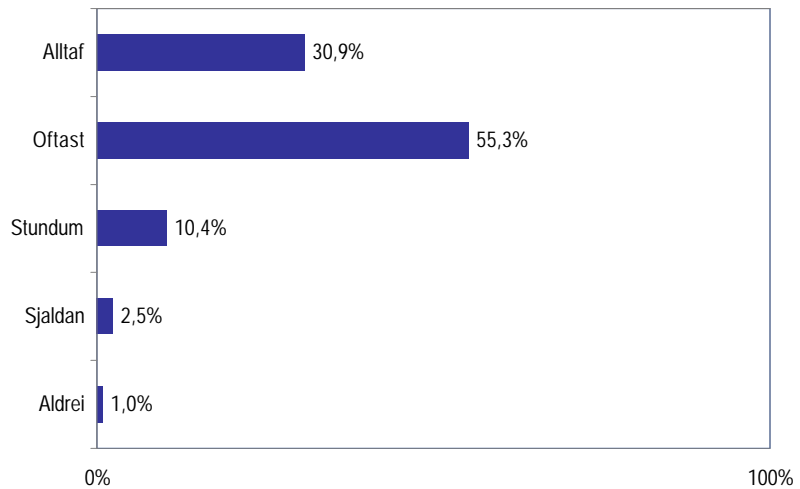

Þróun meðaltals

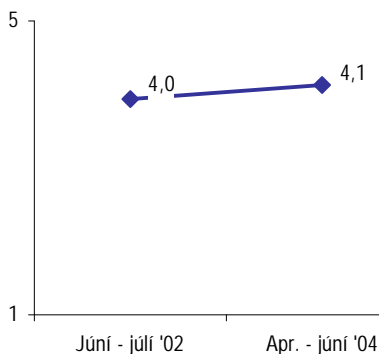

Marktækur munur er á meðaltali 2002 og 2004

Greiningar

	Fjöldi svara	Alltaf	Oftast	Stundum	Sjaldan	Aldrei	Meðaltal
Svarandi							
Möðir	530	31,1%	54,9%	10,4%	2,6%	0,9%	4,1
Faðir	205	30,7%	56,1%	10,7%	1,5%	1,0%	4,1
Annar forráðamaður	7	14,3%	57,1%	28,6%			3,9
Aldur barns *							
1.-4. bekkur	537	26,6%	57,0%	12,5%	2,8%	1,1%	4,1
5.-7. bekkur	115	33,0%	58,3%	6,1%	1,7%	0,9%	4,2
8.-10. bekkur	149	45,0%	47,0%	6,0%	1,3%	0,7%	4,3
Kyn barns							
Drengur	414	32,4%	54,3%	9,9%	3,1%	0,2%	4,2
Stúlka	391	29,4%	56,0%	11,0%	1,8%	1,8%	4,1
Menntun svaranda							
Grunnskólapróf	56	28,6%	58,9%	8,9%	1,8%	1,8%	4,1
Grunnskólapróf og viðbót	123	37,4%	54,5%	5,7%	2,4%		4,3
Framhaldsskólapróf	236	31,4%	53,0%	14,0%	1,3%	0,4%	4,1
Háskólapróf	324	28,4%	56,2%	10,5%	3,4%	1,5%	4,1
Tegund almennra skóla *							
Heildstæður skóli	462	31,0%	52,8%	11,5%	3,7%	1,1%	4,1
Barnaskóli	192	28,6%	58,9%	10,4%	0,5%	1,6%	4,1
Unglingaskóli	38	57,9%	39,5%	2,6%			4,6
Almennur skóli, einka- eða sérskóli							
Almennur skóli	692	31,8%	53,8%	10,7%	2,6%	1,2%	4,1
Einkaskóli	71	25,4%	64,8%	7,0%	2,8%		4,1
Sérskóli	44	25,0%	63,6%	11,4%			4,1
Borgarhluti almennra skóla							
Vesturbær/Miðborg/Hlíðar	141	27,0%	56,0%	12,8%	1,4%	2,8%	4,0
Lauga-/Háaleitishverfi	183	27,9%	57,9%	12,0%	1,6%	0,5%	4,1
Breiðholt/Árbær	216	36,1%	47,2%	11,6%	4,2%	0,9%	4,1
Grafarvogur/Kjalarnes	152	34,9%	55,9%	5,9%	2,6%	0,7%	4,2

* Marktækur munur á meðaltölum hópa

Hefur barnið þitt orðið fyrir einelti í skólanum ?

Svör	Fjöldi	Hlutfall %	Vik-mörk +/-
Já	532	20,8	1,6
Nei	2028	79,2	1,6
Fjöldi svara	2560	100,0	
Tóku afstöðu	2560	93,3	
Tóku ekki afstöðu	183	6,7	
Fjöldi svarenda	2743	100,0	

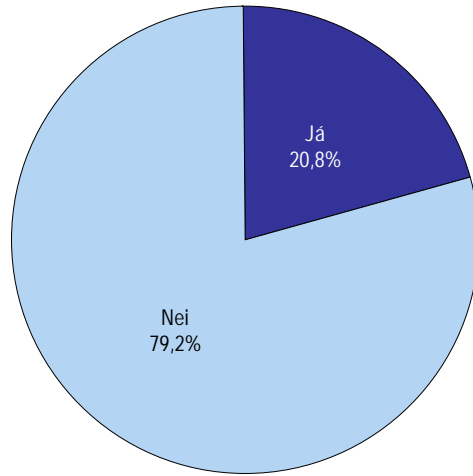

Greiningar

	Fjöldi svara	Já	Nei
Svarandi			
Móðir	1846	21%	79%
Faðir	549	18%	82%
Annar forráðamaður	22	36%	64%
Aldur barns *			
1.-4. bekkur	1088	18%	82%
5.-7. bekkur	734	25%	75%
8.-10. bekkur	725	22%	78%
Kyn barns			
Drengur	1319	22%	78%
Stúlka	1239	19%	81%
Menntun svaranda *			
Grunnskólapróf	180	26%	74%
Grunnskólapróf og viðbót	442	26%	74%
Framhaldsskólapróf	784	23%	77%
Háskólapróf	989	16%	84%
Tegund almennra skóla *			
Heildstæður skóli	1636	24%	76%
Barnaskóli	525	17%	83%
Unglingaskóli	195	12%	88%
Almennur skóli, einka- eða sérskóli *			
Almennur skóli	2356	22%	78%
Einkaskóli	149	13%	87%
Sérskóli	55	7%	93%
Borgarhluti almennra skóla *			
Vesturbær/Miðborg/Hlíðar	475	19%	81%
Lauga-/Háaleitishverfi	583	17%	83%
Breiðholt/Árbær	704	21%	79%
Grafarvogur/Kjalarnes	594	28%	72%

* Marktækur munur á milli hópa

Ertu sátt(ur) eða ósátt(ur) við hvernig tekið var á eineltinu í skólanum?

Svör	Fjöldi	Hlutfall %	Vik-mörk +/-
Mjög sátt(ur) (5)	115	23,1	3,7
Fekar sátt(ur) (4)	126	25,3	3,8
Hvorki né/Bæði og (3)	83	16,7	3,3
Frekar ósátt(ur) (2)	87	17,5	3,3
Mjög ósátt(ur) (1)	87	17,5	3,3
Sátt(ur)		48,4	4,4
Hvorki né/Bæði og		16,7	3,3
Ósátt(ur)		34,9	4,2
Fjöldi svara	498	100,0	
Tóku afstöðu	498	93,6	
Tóku ekki afstöðu	34	6,4	
Fjöldi aðspurðra	532	100,0	
Spurðir	532	19,4	
Ekki spurðir	2211	80,6	
Fjöldi svarenda	2743	100,0	
Meðaltal		3,2	
Staðalfrávik		1,4	

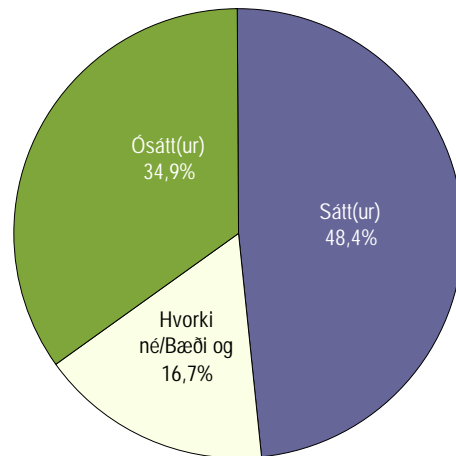

Þeir sem sögðu barn hafa orðið fyrir einelti (sp. 32) voru spurðir þessarar spurningar.

Greiningar

Greiningar	Fjöldi svara	Mjög sátt(ur)	Fekar sátt(ur)	Hvorki né/Bæði og	Frekar ósátt(ur)	Mjög ósátt(ur)	Meðaltal
Svarandi							
Móðir	365	23,6%	24,4%	17,0%	18,9%	16,2%	3,2
Faðir	94	21,3%	28,7%	12,8%	16,0%	21,3%	3,1
Annar forráðamaður	8		37,5%	25,0%		37,5%	2,6
Aldur barns *							
1.-4. bekkur	178	29,2%	28,1%	14,0%	16,9%	11,8%	3,5
5.-7. bekkur	171	20,5%	25,7%	16,4%	18,7%	18,7%	3,1
8.-10. bekkur	145	19,3%	21,4%	20,0%	17,2%	22,1%	3,0
Kyn barns							
Drengur	271	28,0%	22,1%	17,0%	17,3%	15,5%	3,3
Stúlka	226	17,3%	28,8%	16,4%	17,7%	19,9%	3,1
Menntun svarenda							
Grunnskólapróf	46	15,2%	19,6%	28,3%	8,7%	28,3%	2,8
Grunnskólapróf og viðbót	107	27,1%	24,3%	11,2%	16,8%	20,6%	3,2
Framhaldsskólapróf	165	18,2%	27,9%	16,4%	22,4%	15,2%	3,1
Háskólapróf	143	27,3%	25,2%	15,4%	16,8%	15,4%	3,3
Tegund almennra skóla							
Heildstæður skóli	372	23,4%	24,5%	17,7%	17,2%	17,2%	3,2
Barnaskóli	85	22,4%	28,2%	16,5%	16,5%	16,5%	3,2
Unglingaskóli	20	10,0%	35,0%	5,0%	30,0%	20,0%	2,9
Almennur skóli, einka- eða sérskóli							
Almennur skóli	477	22,6%	25,6%	17,0%	17,6%	17,2%	3,2
Einkaskóli	18	33,3%	22,2%	11,1%	11,1%	22,2%	3,3
Sérskóli	3	33,3%			33,3%	33,3%	2,7
Borgarhluti almennra skóla							
Vesturbær/Miðborg/Hlíðar	84	23,8%	16,7%	13,1%	32,1%	14,3%	3,0
Lauga-/Háaleitishverfi	98	22,4%	26,5%	18,4%	18,4%	14,3%	3,2
Breiðholt/Árbær	138	20,3%	30,4%	18,8%	10,9%	19,6%	3,2
Grafarvogur/Kjalarnes	157	24,2%	25,5%	16,6%	15,3%	18,5%	3,2

* Marktækur munur á meðaltölum hópa

Fékk barnið þitt sérkennslu á skólaárinu?

Svör	Fjöldi	Hlutfall		Vik- mörk +/-
		Fjöldi	%	
Já	449	17,6	1,5	
Nei	2102	82,4	1,5	
Fjöldi svara	2551	100,0		
Tóku afstöðu	2551	95,3		
Tóku ekki afstöðu	127	4,7		
Fjöldi aðspurðra	2678	100,0		
Spurðir	2678	97,6		
Ekki spurðir	65	2,4		
Fjöldi svarenda	2743	100,0		

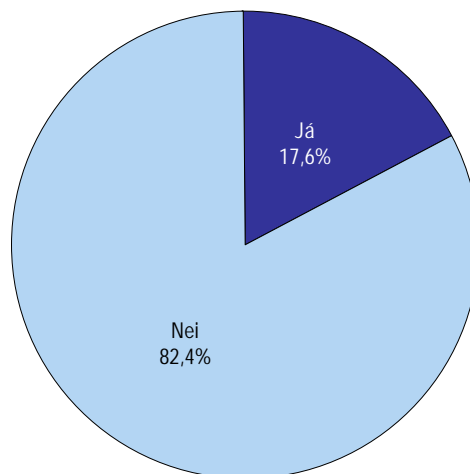

Þeir sem eiga barn í sérskóla voru ekki spurðir þessarar spurningar.

Greiningar

	Fjöldi svara	Já	Nei
Svarandi *			
Móðir	1834	18%	82%
Faðir	552	16%	84%
Annar forráðamaður	25	36%	64%
Aldur barns			
1.-4. bekkur	1094	16%	84%
5.-7. bekkur	722	20%	80%
8.-10. bekkur	718	17%	83%
Kyn barns *			
Drengur	1312	20%	80%
Stúlka	1236	15%	85%
Menntun svaraenda *			
Grunnskólapróf	171	27%	73%
Grunnskólapróf og viðbót	440	21%	79%
Framhaldsskólapróf	771	19%	81%
Háskólapróf	1006	13%	87%
Tegund almennra skóla			
Heildstæður skóli	1674	18%	82%
Barnaskóli	530	16%	84%
Unglingaskóli	197	23%	77%
Almennur skóli eða einkaskóli *			
Almennur skóli	2401	18%	82%
Einkaskóli	149	11%	89%
Borgarhluti almennra skóla *			
Vesturbær/Miðborg/Hlíðar	493	20%	80%
Lauga-/Háaleitshverfi	596	22%	78%
Breiðholt/Árbær	698	16%	84%
Grafarvogur/Kjalarnes	614	14%	86%

* Marktækur munur á milli hópa

Hversu ánægð(ur) eða óánægð(ur) ertu með sérkennsluna?

Svör	Fjöldi	Hlutfall %	Vik-mörk +/-
Mjög ánægð(ur) (5)	165	37,8	4,6
Frekar ánægð(ur) (4)	161	36,9	4,5
Hvorki né/Bæði og (3)	67	15,4	3,4
Frekar óánægð(ur) (2)	30	6,9	2,4
Mjög óánægð(ur) (1)	13	3,0	1,6
Ánægð(ur)		74,8	4,1
Hvorki né/Bæði og		15,4	3,4
Óánægð(ur)		9,9	2,8
Fjöldi svara	436	100,0	
Tóku afstöðu	436	97,1	
Tóku ekki afstöðu	13	2,9	
Fjöldi aðspurðra	449	100,0	
Spurðir	449	16,4	
Ekki spurðir	2294	83,6	
Fjöldi svarenda	2743	100,0	
Meðaltal		4,0	
Staðalfrávik		1,0	

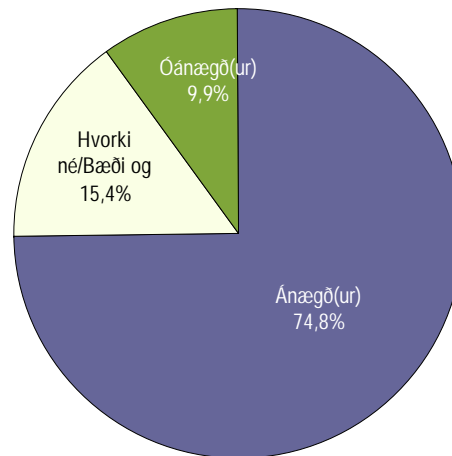

Þeir sem sögðu barn hafa fengið sérkennslu á þessu skólaári (sp. 34) voru spurðir þessarar spurningar.

Greiningar

	Fjöldi svara	Mjög ánægð(ur)	Frekar ánægð(ur)	Hvorki né/Bæði og	Frekar óánægð(ur)	Mjög óánægð(ur)	Meðaltal
Svarandi							
Móðir	318	37,7%	35,2%	15,4%	7,9%	3,8%	4,0
Faðir	81	38,3%	40,7%	17,3%	2,5%	1,2%	4,1
Annar forráðamaður	9	66,7%	33,3%				4,7
Aldur barns *							
1.-4. bekkur	168	45,2%	37,5%	11,3%	3,6%	2,4%	4,2
5.-7. bekkur	145	29,7%	35,2%	20,7%	10,3%	4,1%	3,8
8.-10. bekkur	119	38,7%	38,7%	14,3%	6,7%	1,7%	4,1
Kyn barns							
Drengur	257	37,7%	37,4%	17,1%	4,7%	3,1%	4,0
Stúlka	178	38,2%	36,0%	12,9%	10,1%	2,8%	4,0
Menntun svaranda							
Grunnskólapróf	47	51,1%	31,9%	10,6%	4,3%	2,1%	4,3
Grunnskólapróf og viðbót	88	34,1%	37,5%	19,3%	5,7%	3,4%	3,9
Framhaldsskólapróf	145	38,6%	37,9%	12,4%	8,3%	2,8%	4,0
Háskólapróf	126	37,3%	34,1%	17,5%	7,1%	4,0%	3,9
Tegund almennra skóla							
Heildstæður skóli	291	38,1%	38,8%	14,1%	5,8%	3,1%	4,0
Barnaskóli	83	37,3%	27,7%	19,3%	12,0%	3,6%	3,8
Unglingaskóli	45	35,6%	37,8%	20,0%	4,4%	2,2%	4,0
Almennur skóli eða einkaskóli							
Almennur skóli	419	37,7%	36,5%	15,8%	6,9%	3,1%	4,0
Einkaskóli	17	41,2%	47,1%	5,9%	5,9%		4,2
Borgarhluti almennra skóla							
Vesturbær/Miðborg/Hlíðar	93	37,6%	39,8%	12,9%	7,5%	2,2%	4,0
Lauga-/Háaleitishverfi	128	37,5%	35,9%	15,6%	7,8%	3,1%	4,0
Breiðholt/Árbær	111	36,0%	33,3%	20,7%	6,3%	3,6%	3,9
Grafarvogur/Kjalarnes	87	40,2%	37,9%	12,6%	5,7%	3,4%	4,1

* Marktækur munur á meðaltölum hópa

Hve mikla sérkennslu fékk barnið?

Svör	Fjöldi	Hlutfall %	Vik-mörk +/-
Einu sinni í viku eða oftar allan veturinn	262	61,5	4,6
Sjaldnar en einu sinni í viku allan veturinn	27	6,3	2,3
Tímabundna sérkennslu	137	32,2	4,4
Fjöldi svara	426	100,0	
Tóku afstöðu	426	94,9	
Tóku ekki afstöðu	23	5,1	
Fjöldi aðspurðra	449	100,0	
Spurðir	449	16,4	
Ekki spurðir	2294	83,6	
Fjöldi svarenda	2743	100,0	

Þeir sem sögðu barn hafa fengið sérkennslu á þessu skólaári (sp. 34) voru spurðir þessarar spurningar.

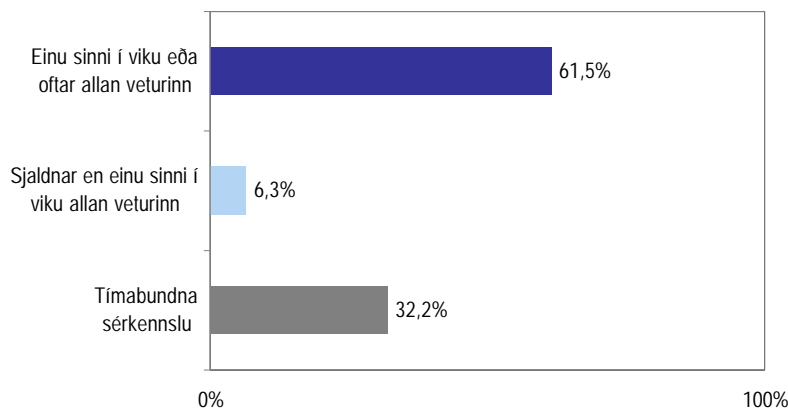

Greiningar

Greiningar	Fjöldi svara	Einu sinni í viku eða oftar allan veturinn	Sjaldnar en einu sinni í viku allan veturinn	Tímabundna sérkennslu
Svarandi *				
Móðir	307	64%	4%	31%
Faðir	83	48%	13%	39%
Annar forráðamaður	8	75%	13%	13%
Aldur barns				
1.-4. bekkur	165	57%	5%	38%
5.-7. bekkur	144	67%	6%	26%
8.-10. bekkur	113	60%	8%	32%
Kyn barns				
Drengur	249	65%	5%	30%
Stúlka	176	57%	7%	35%
Menntun svaranda *				
Grunnskólapróf	46	80%	2%	17%
Grunnskólapróf og viðbót	82	68%	5%	27%
Framhaldsskólapróf	141	59%	6%	35%
Háskólapróf	128	53%	8%	39%
Tegund almennra skóla				
Heildstæður skóli	285	62%	8%	30%
Barnaskóli	83	60%	4%	36%
Unglingaskóli	41	59%	5%	37%
Almennur skóli eða einkaskóli				
Almennur skóli	409	62%	7%	32%
Einkaskóli	17	59%		41%
Borgarhluti almennra skóla *				
Vesturbær/Miðborg/Hlíðar	92	50%	4%	46%
Lauga-/Háaleitishverfi	127	65%	6%	30%
Breiðholt/Árbær	106	65%	11%	24%
Grafarvogur/Kjalarnes	84	65%	5%	30%

* Marktækur munur á milli hópa

Telur þú að sérkennslan hafi komið að miklu, nokkru, litlu eða engu gagni?

Svör	Fjöldi	Hlutfall %	Vik-mörk +/-
Að miklu gagni	203	46,2	4,7
Að nokkru gagni	183	41,7	4,6
Að litlu gagni	46	10,5	2,9
Að engu gagni	7	1,6	1,2
Fjöldi svara	439	100,0	
Tóku afstöðu	439	97,8	
Tóku ekki afstöðu	10	2,2	
Fjöldi aðspurðra	449	100,0	
Spurðir	449	16,4	
Ekki spurðir	2294	83,6	
Fjöldi svarenda	2743	100,0	

Þeir sem sögðu barn hafa fengið sérkennslu á þessu skólaári (sp. 34) voru spurðir þessarar spurningar.

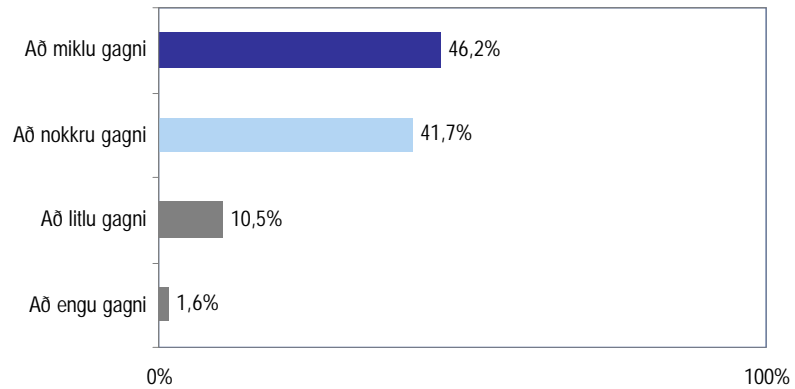

Greiningar

	Fjöldi svara	Að miklu gagni	Að nokkru gagni	Að litlu/engu gagni
Svarandi				
Móðir	319	47%	41%	12%
Faðir	82	45%	44%	11%
Annar forráðamaður	9	56%	44%	
Aldur barns				
1.-4. bekkur	172	50%	41%	9%
5.-7. bekkur	144	40%	47%	13%
8.-10. bekkur	119	50%	36%	14%
Kyn barns				
Drengur	258	49%	41%	10%
Stúlka	180	43%	43%	14%
Menntun svaraanda *				
Grunnskólapróf	47	66%	30%	4%
Grunnskólapróf og viðbót	89	44%	42%	15%
Framhaldsskólapróf	144	49%	38%	13%
Háskólapróf	128	38%	51%	11%
Tegund almennra skóla				
Heildstæður skóli	292	46%	44%	10%
Barnaskóli	85	40%	44%	16%
Unglingaskóli	45	58%	27%	16%
Almennur skóli eða einkaskóli				
Almennur skóli	422	46%	42%	12%
Einkaskóli	17	53%	35%	12%
Borgarhluti almennra skóla				
Vesturbær/Miðborg/Hlíðar	94	46%	45%	10%
Lauga-/Háaleitishverfi	129	50%	36%	13%
Breiðholt/Árbær	111	39%	49%	13%
Grafarvogur/Kjalarnes	88	49%	39%	13%
Hve mikla sérkennslu fékk barnið? *				
Einu sinni í viku eða oftar allan vetur	260	54%	34%	12%
Sjaldnar en einu sinni í viku allan ve	26	15%	77%	8%
Tímabundna sérkennslu	134	38%	50%	12%

* Marktækur munur á milli hópa

Hefur barnið þitt fengið sálfræðipjónustu í skólanum eða í Miðgarði á þessu skólaári?

Svör	Fjöldi	Hlutfall		Vik- mörk +/-
		%		
Já	41	7,1		2,1
Nei	536	92,9		2,1
Fjöldi svara	577	100,0		
Tóku afstöðu	577	98,0		
Tóku ekki afstöðu	12	2,0		
Fjöldi aðspurðra	589	100,0		
Spurðir	589	21,5		
Ekki spurðir	2154	78,5		
Fjöldi svarenda	2743	100,0		

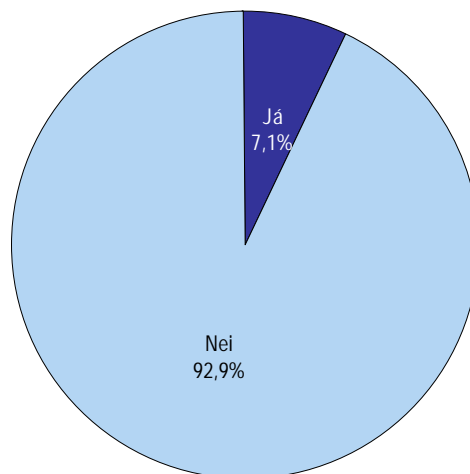

Þeir sem búa í Grafarvogi voru spurðir þessarar spurningar.

Greiningar

	Fjöldi svara	Já	Nei
Svarandi			
Móðir	415	7%	93%
Faðir	120	8%	93%
Annar forráðamaður	2		100%
Aldur barns			
1.-4. bekkur	263	5%	95%
5.-7. bekkur	161	8%	92%
8.-10. bekkur	146	10%	90%
Kyn barns *			
Drengur	304	9%	91%
Stúlka	272	4%	96%
Menntun svaranda			
Grunnskólapróf	50	10%	90%
Grunnskólapróf og viðbót	127	11%	89%
Framhaldsskólapróf	197	7%	93%
Háskólapróf	162	4%	96%

* Marktækur munur á milli hópa

Hversu ánægð(ur) eða óánægð(ur) ertu með þá þjónustu?

Svör	Fjöldi	Hlutfall %	Vik- mörk +/-
Mjög ánægð(ur) (5)	15	36,6	14,7
Frekar ánægð(ur) (4)	13	31,7	14,2
Hvorki né/Bæði og (3)	6	14,6	10,8
Frekar óánægð(ur) (2)	4	9,8	9,1
Mjög óánægð(ur) (1)	3	7,3	8,0
Ánægð(ur)		68,3	14,2
Hvorki né/Bæði og		14,6	10,8
Óánægð(ur)		17,1	11,5
Fjöldi svara	41	100,0	
Tóku afstöðu	41	100,0	
Tóku ekki afstöðu	0	0,0	
Fjöldi aðspurðra	41	100,0	
Spurðir	41	1,5	
Ekki spurðir	2702	98,5	
Fjöldi svarenda	2743	100,0	
Meðaltal	3,8		
Staðalfrávik	1,2		

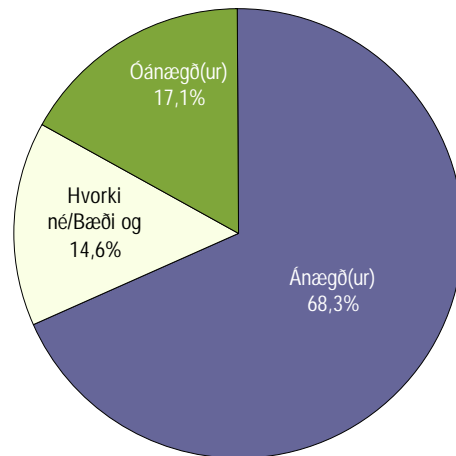

Þeir sem sögðu barn hafa fengið sálfræðiþjónustu á þessu skólaári (sp. 38) voru spurðir þessarar spurningar.

Greiningar

	Fjöldi svara	Mjög ánægð- (ur)	Frekar ánægð- (ur)	Hvorki né/Bæði og	Frekar óánægð- (ur)	Mjög óánægð- (ur)	Meðaltal
Svarandi							
Móðir	31	38,7%	29,0%	12,9%	12,9%	6,5%	3,8
Faðir	9	33,3%	44,4%	11,1%		11,1%	3,9
Aldur barns							
1.-4. bekkur	14	28,6%	28,6%	21,4%	14,3%	7,1%	3,6
5.-7. bekkur	13	38,5%	23,1%	15,4%	7,7%	15,4%	3,6
8.-10. bekkur	14	42,9%	42,9%	7,1%	7,1%		4,2
Kyn barns							
Drengur	28	39,3%	32,1%	10,7%	14,3%	3,6%	3,9
Stúlka	12	33,3%	25,0%	25,0%		16,7%	3,6
Menntun svaranda *							
Grunnskólapróf	5		20,0%		80,0%		2,4
Grunnskólapróf og viðbót	14	42,9%	28,6%	21,4%		7,1%	4,0
Framhaldsskólapróf	13	46,2%	38,5%	15,4%			4,3
Háskólapróf	7	42,9%	28,6%			28,6%	3,6

* Marktækur munur á meðaltölum hópa

Hefur þú óskað eftir slíkri þjónustu á þessu skólaári, en ekki fengið?

Svör	Fjöldi	Hlutfall		Vik-mörk +/-
		Fjöldi	%	
Já	24	4,5	1,8	
Nei	508	95,5	1,8	
Fjöldi svara	532	100,0		
Tóku afstöðu	532	99,3		
Tóku ekki afstöðu	4	0,7		
Fjöldi aðspurðra	536	100,0		
Spurðir	536	19,5		
Ekki spurðir	2209	80,5		
Fjöldi svarenda	2745	100,0		

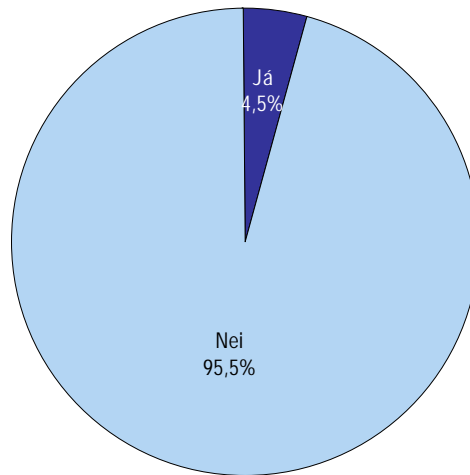

Þeir sem sögðu barn ekki hafa fengið sálfræðiþjónustu á þessu skólaári (sp. 38) voru spurðir þessarar spurningar.

Greiningar

	Fjöldi svara	Já	Nei
Svarandi			
Móðir	382	5%	95%
Faðir	111	2%	98%
Annar forráðamaður	2		100%
Aldur barns			
1.-4. bekkur	245	5%	95%
5.-7. bekkur	147	3%	97%
8.-10. bekkur	133	5%	95%
Kyn barns			
Drengur	275	6%	94%
Stúlka	257	3%	97%
Menntun svaranda *			
Grunnskólapróf	45	11%	89%
Grunnskólapróf og viðbót	112	7%	93%
Framhaldsskólapróf	183	3%	97%
Háskólapróf	155	3%	97%

* Marktækur munur á milli hópa

Hefur barnið þitt fengið
sálfræðiþjónustu í skólanum
eða í Vesturgarði á þessu
skólaári?

Svör	Fjöldi	Hlutfall %	Vik- mörk +/-
Já	18	5,3	2,4
Nei	320	94,7	2,4
Fjöldi svara	338	100,0	
Tóku afstöðu	338	96,0	
Tóku ekki afstöðu	14	4,0	
Fjöldi aðspurðra	352	100,0	
Spurðir	352	12,8	
Ekki spurðir	2391	87,2	
Fjöldi svarenda	2743	100,0	

Þeir sem búa í Vesturbæ voru spurðir þessarar spurningar.

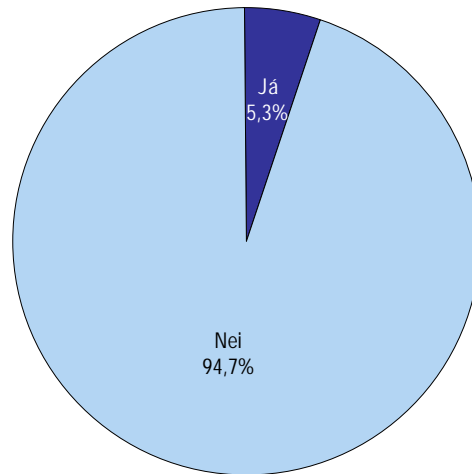

Greiningar

	Fjöldi svara	Já	Nei
Svarandi			
Móðir	240	6%	94%
Faðir	79	5%	95%
Annar forráðamaður	3		100%
Aldur barns *			
1.-4. bekkur	125	5%	95%
5.-7. bekkur	106	9%	91%
8.-10. bekkur	104	2%	98%
Kyn barns			
Drengur	176	7%	93%
Stúlka	162	4%	96%
Menntun svaranda *			
Grunnskólapróf	11	18%	82%
Grunnskólapróf og viðbót	30	13%	87%
Framhaldsskólapróf	78	6%	94%
Háskólapróf	201	3%	97%
Tegund almennra skóla			
Barnaskóli	201	8%	92%
Unglingaskóli	74	3%	97%
Almennur skóli eða einkaskóli *			
Almennur skóli	275	7%	93%
Einkaskóli	63		100%

* Marktækur munur á milli hópa

Hversu ánægð(ur) eða óánægð(ur) ertu með þá þjónustu?

Svör	Fjöldi	Hlutfall %
Mjög ánægð(ur) (5)	6	33,3
Frekar ánægð(ur) (4)	8	44,4
Hvorki né/Bæði og (3)	0	0,0
Frekar óánægð(ur) (2)	2	11,1
Mjög óánægð(ur) (1)	2	11,1
Ánægð(ur)		77,8
Hvorki né/Bæði og		0,0
Óánægð(ur)		22,2
Fjöldi svara	18	100,0
Tóku afstöðu	18	100,0
Tóku ekki afstöðu	0	0,0
Fjöldi aðspurðra	18	100,0
Spurðir	18	0,7
Ekki spurðir	2725	99,3
Fjöldi svarenda	2743	100,0
Meðaltal	3,8	
Staðalfrávik	1,4	

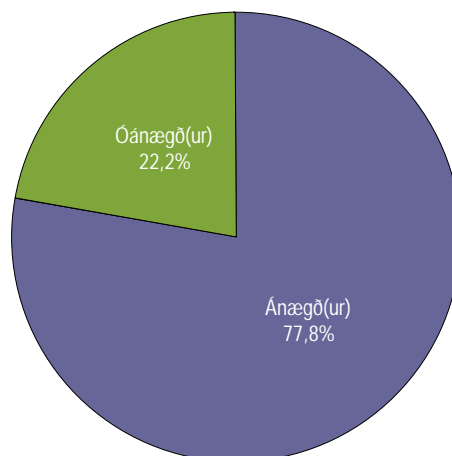

Þeir sem sögðu barn hafa fengið sálfræðiþjónustu á þessu skólaári (sp. 41) voru spurðir þessarar spurningar.

Athugið:

Í þessari spurningu eru svarendur fáir og ber því að túlka hlutfallstölur og meðaltal með varúð. Af þeirri ástæðu eru vikmörk hlutfallstalna ekki sýnd og spurningin ekki greind eftir bakgrunnsbreytum.

Hefur þú óskað eftir slíkri þjónustu á þessu skólaári, en ekki fengið?

Svör	Fjöldi	Hlutfall		Vik- mörk +/-
			%	
Já	9	2,8	1,8	
Nei	310	97,2	1,8	
Fjöldi svara	319	100,0		
Tóku afstöðu	319	99,7		
Tóku ekki afstöðu	1	0,3		
Fjöldi aðspurðra	320	100,0		
Spurðir	320	11,7		
Ekki spurðir	2423	88,3		
Fjöldi svarenda	2743	100,0		

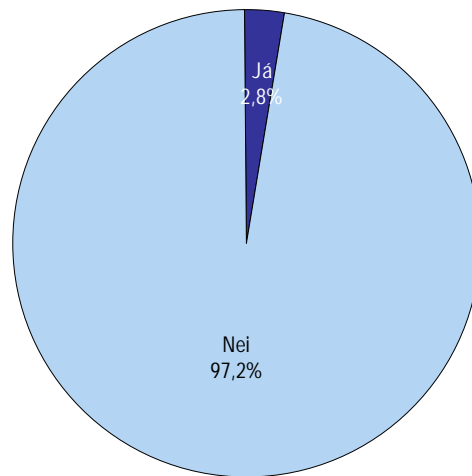

Þeir sem sögðu barn ekki hafa fengið sálfræðiþjónustu á þessu skólaári (sp. 41) voru spurðir þessarar spurningar.

Vegna einsleitni í dreifingu svara er þessi spurning ekki greind eftir bakgrunnsbreytum.

Hefur barnið þitt fengið sálfræðipjónustu í skólanum eða í Fræðslumiðstöð Reykjavíkur á þessu skólaári?

Svör	Fjöldi	Hlutfall		Vik- mörk +/-
		Fjöldi	%	
Já	116	6,6	1,2	
Nei	1639	93,4	1,2	
Fjöldi svara	1755	100,0		
Tóku afstöðu	1755	97,4		
Tóku ekki afstöðu	47	2,6		
Fjöldi aðspurðra	1802	100,0		
Spurðir	1802	65,7		
Ekki spurðir	941	34,3		
Fjöldi svarenda	2743	100,0		

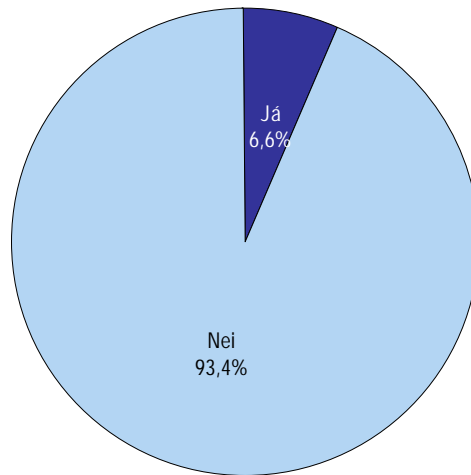

Þeir sem búa í öðru hverfi en Grafarvogi og Vesturbæ voru spurðir þessarar spurningar.

Greiningar

	Fjöldi svara	Já	Nei
Svarandi			
Móðir	1266	7%	93%
Faðir	372	6%	94%
Annar forráðamaður	22	5%	95%
Aldur barns			
1.-4. bekkur	757	6%	94%
5.-7. bekkur	492	7%	93%
8.-10. bekkur	497	7%	93%
Kyn barns *			
Drengur	900	8%	92%
Stúlka	852	5%	95%
Menntun svaranda			
Grunnskólapróf	125	8%	92%
Grunnskólapróf og viðbót	307	7%	93%
Framhaldsskólapróf	540	7%	93%
Háskólapróf	668	5%	95%
Tegund almennra skóla			
Heildstæður skóli	1149	6%	94%
Barnaskóli	343	8%	92%
Unglingaskóli	121	5%	95%
Almennur skóli, einka- eða sérskóli *			
Almennur skóli	1613	6%	94%
Einkaskóli	86	3%	97%
Sérskóli	56	20%	80%
Borgarhluti almennra skóla			
Vesturbær/Miðborg/Hlíðar	215	5%	95%
Lauga-/Háaleitishverfi	606	5%	95%
Breiðholt/Árbær	732	8%	92%
Grafarvogur/Kjalarnes	60	8%	92%

* Marktækur munur á milli hópa

Hversu ánægð(ur) eða óánægð(ur) ertu með þá þjónustu?

Svör	Fjöldi	Hlutfall %	Vik-mörk +/-
Mjög ánægð(ur) (5)	43	37,4	8,8
Frekar ánægð(ur) (4)	37	32,2	8,5
Hvorki né/Bæði og (3)	19	16,5	6,8
Frekar óánægð(ur) (2)	8	7,0	4,6
Mjög óánægð(ur) (1)	8	7,0	4,6
Ánægð(ur)		69,6	8,4
Hvorki né/Bæði og		16,5	6,8
Óánægð(ur)		13,9	6,3
Fjöldi svara	115	100,0	
Tóku afstöðu	115	99,1	
Tóku ekki afstöðu	1	0,9	
Fjöldi aðspurðra	116	100,0	
Spurðir	116	4,2	
Ekki spurðir	2627	95,8	
Fjöldi svarenda	2743	100,0	
Meðaltal		3,9	
Staðalfrávik		1,2	

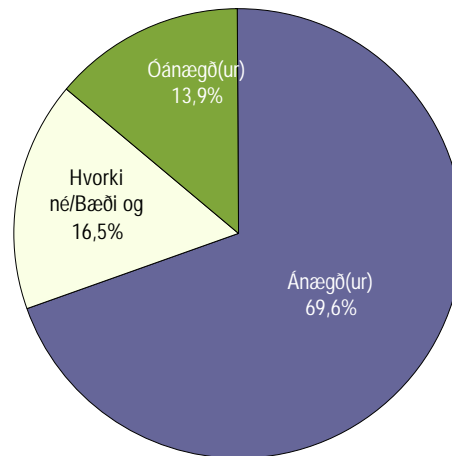

Þeir sem sögðu barn hafa fengið sálfræðiþjónustu á þessu skólaári (sp. 44) voru spurðir þessarar spurningar.

Greiningar

Greiningar	Fjöldi svara	Hvorki né/Bæði og					Meðaltal
		Mjög sátt(ur)	Fekar sátt(ur)	Frekar ósátt(ur)	Mjög ósátt(ur)		
Svarandi							
Móðir	85	38,8%	32,9%	16,5%	7,1%	4,7%	3,9
Faðir	22	31,8%	27,3%	18,2%	4,5%	18,2%	3,5
Annar forráðamaður	1	100,0%					5,0
Aldur barns							
1.-4. bekkur	47	44,7%	27,7%	19,1%	4,3%	4,3%	4,0
5.-7. bekkur	34	32,4%	35,3%	8,8%	11,8%	11,8%	3,6
8.-10. bekkur	33	33,3%	36,4%	21,2%	6,1%	3,0%	3,9
Kyn barns							
Drengur	75	38,7%	33,3%	13,3%	6,7%	8,0%	3,9
Stúlka	40	35,0%	30,0%	22,5%	7,5%	5,0%	3,8
Menntun svaranda							
Grunnskólapróf	10	40,0%	40,0%	10,0%	10,0%		4,1
Grunnskólapróf og viðbót	25	40,0%	36,0%	16,0%	8,0%		4,1
Framhaldsskólapróf	37	24,3%	43,2%	16,2%	5,4%	10,8%	3,6
Háskólapróf	35	48,6%	14,3%	20,0%	5,7%	11,4%	3,8
Tegund almennra skóla							
Heildstæður skóli	67	37,3%	28,4%	22,4%	6,0%	6,0%	3,9
Barnaskóli	28	39,3%	28,6%	10,7%	7,1%	14,3%	3,7
Unglingaskóli	6	50,0%	33,3%	16,7%			4,3
Almennur skóli, einka- eða sérskóli							
Almennur skóli	101	38,6%	28,7%	18,8%	5,9%	7,9%	3,8
Einkaskóli	3		66,7%		33,3%		3,3
Sérskóli	11	36,4%	54,5%		9,1%		4,2
Borgarluti almennra skóla							
Vesturbær/Miðborg/Hlíðar	9	44,4%	44,4%	11,1%			4,3
Lauga-/Háaleitishverfi	31	41,9%	22,6%	19,4%	6,5%	9,7%	3,8
Breiðholt/Árbær	56	39,3%	25,0%	21,4%	7,1%	7,1%	3,8
Grafarvogur/Kjalarnes	5		80,0%			20,0%	3,4

* Marktækur munur á meðaltölum hópa

Hefur þú óskað eftir slíkri þjónustu á þessu skólaári, en ekki fengið?

Svör	Fjöldi	Hlutfall		Vik- mörk +/-
		%		
Já	61	3,8		0,9
Nei	1565	96,2		0,9
Fjöldi svara	1626	100,0		
Tóku afstöðu	1626	99,2		
Tóku ekki afstöðu	13	0,8		
Fjöldi aðspurðra	1639	100,0		
Spurðir	1639	59,8		
Ekki spurðir	1104	40,2		
Fjöldi svarenda	2743	100,0		

Þeir sem sögðu barn ekki hafa fengið sálfræðiþjónustu á þessu skólaári (sp. 44) voru spurðir þessarar spurningar.

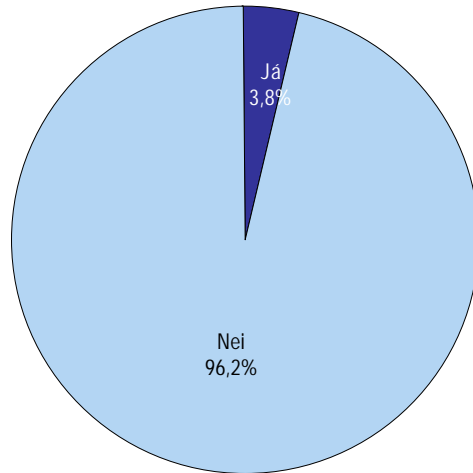

Greiningar

	Fjöldi svara	Já	Nei
Svarandi			
Móðir	1175	4%	96%
Faðir	342	2%	98%
Annar forráðamaður	21		100%
Aldur barns			
1.-4. bekkur	701	4%	96%
5.-7. bekkur	456	4%	96%
8.-10. bekkur	461	3%	97%
Kyn barns *			
Drengur	822	5%	95%
Stúlka	801	3%	97%
Menntun svaranda *			
Grunnskólapróf	113	9%	91%
Grunnskólapróf og viðbót	282	3%	97%
Framhaldsskólapróf	498	4%	96%
Háskólapróf	626	3%	97%
Tegund almennra skóla			
Heildstæður skóli	1071	4%	96%
Barnaskóli	315	3%	97%
Unglingaskóli	115	2%	98%
Almennur skóli, einka- eða sérskóli			
Almennur skóli	1501	4%	96%
Einkaskóli	82	2%	98%
Sérskóli	43	2%	98%
Borgarhluti almennra skóla			
Vesturbær/Miðborg/Hlíðar	204	4%	96%
Lauga-/Háaleitishverfi	572	3%	97%
Breiðholt/Árbær	672	4%	96%
Grafarvogur/Kjalarnes	53	6%	94%

* Marktækur munur á milli hópa

Hve oft finnst þér hæfilegt að formleg foreldraviðtöl séu haldin?

Svör	Fjöldi	Hlutfall %	Vik-mörk +/-
Einu sinni á ári	33	1,2	0,4
Tvisvar á ári	1228	45,9	1,9
3-4 sinnum á ári	1166	43,6	1,9
Annar hvern mánuð	8	0,3	0,2
Einu sinni í mánuði	188	7,0	1,0
Annað	51	1,9	0,5
Fjöldi svara	2674	100,0	
Tóku afstöðu	2674	97,5	
Tóku ekki afstöðu	69	2,5	
Fjöldi svarenda	2743	100,0	

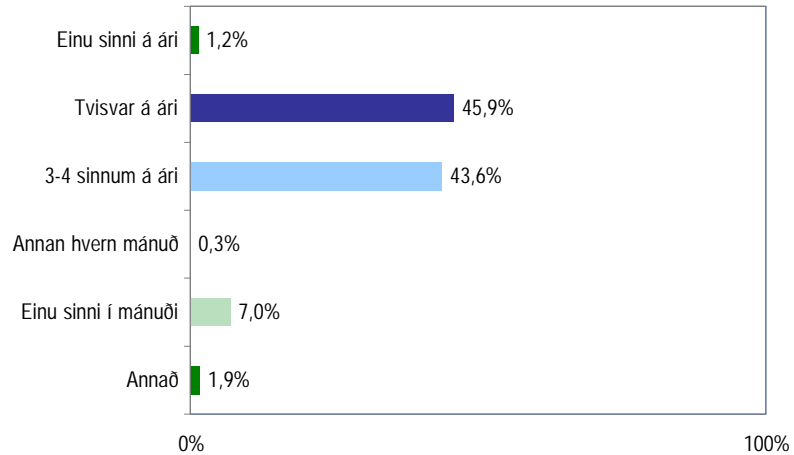

Greiningar	Fjöldi svara	Tvisvar á ári	Einu sinni í mánuði	3-4 sinnum á ári	Annað
Svarandi					
Móðir	1933	46%	44%	6%	4%
Faðir	566	45%	43%	9%	3%
Annar forráðamaður	25	40%	40%	16%	4%
Aldur barns *	0%				
1.-4. bekkur	1150	43%	48%	7%	3%
5.-7. bekkur	762	49%	43%	6%	3%
8.-10. bekkur	747	48%	39%	9%	5%
Kyn barns	0%				
Drengur	1382	44%	45%	7%	4%
Stúlka	1290	48%	42%	7%	3%
Menntun svaranda *	0%				
Grunnskólapróf	188	37%	42%	14%	7%
Grunnskólapróf og viðbót	463	44%	42%	11%	3%
Framhaldsskólapróf	818	44%	46%	7%	3%
Háskólapróf	1033	50%	42%	5%	3%
Tegund almennra skóla	0%				
Heildstæður skóli	1721	46%	43%	8%	3%
Barnaskóli	546	45%	47%	5%	3%
Unglingaskóli	196	52%	38%	6%	4%
Almennur skóli, einka- eða sérskóli	0%				
Almennur skóli	2463	46%	44%	7%	3%
Einkaskóli	151	44%	44%	7%	5%
Sérskóli	60	48%	38%	8%	5%
Borgarhluti almennra skóla	0%				
Vesturbær/Miðborg/Hlíðar	495	45%	47%	5%	2%
Lauga-/Háaleitishverfi	609	50%	40%	6%	4%
Breiðholt/Árbær	724	42%	45%	9%	4%
Grafarvogur/Kjalarnes	635	47%	43%	7%	3%

* Marktækur munur á milli hópa

Hver finnst þér vera hæfileg lengd foreldravíðtala?

Svör	Fjöldi	Hlutfall %	Vik-mörk +/-
10 mín. eða styttri	162	6,2	0,9
15 mín.	864	32,9	1,8
20 mín.	816	31,1	1,8
25 mín.	49	1,9	0,5
30 mín.	601	22,9	1,6
35-50 mín.	72	2,7	0,6
1 klst.	63	2,4	0,6
Fjöldi svara	2627	100,0	
Tóku afstöðu	2627	95,8	
Tóku ekki afstöðu	116	4,2	
Fjöldi svarenda	2743	100,0	
Meðaltal	22	mínútur	
Staðalfrávik	9	mínútur	
Miðgildi	20	mínútur	
Tíðasta gildi	15	mínútur	

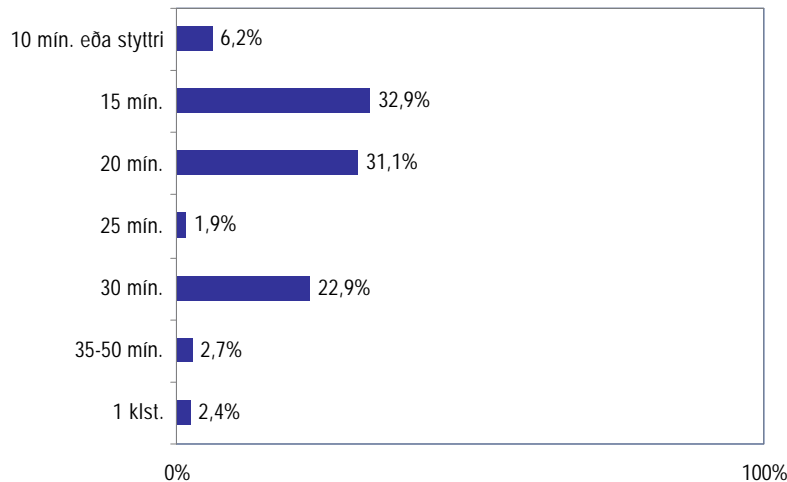

Greiningar

	Meðal- tal	Staðal- frávik	Fjöldi	
Svarandi *				
Móðir	21,8	9,1	1902	21,8
Faðir	21,2	10,0	554	21,2
Annar forráðamaður	27,0	14,3	25	27,0
Aldur barns *				
1.-4. bekkur	22,5	9,3	1128	22,5
5.-7. bekkur	21,4	9,6	755	21,4
8.-10. bekkur	20,7	9,1	728	20,7
Kyn barns				
Drengur	22,0	9,4	1356	22,0
Stúlka	21,3	9,4	1268	21,3
Menntun svaranda *				
Grunnskólapróf	23,7	13,1	180	23,7
Grunnskólapróf og viðbót	21,7	8,7	447	21,7
Framhaldsskólapróf	21,7	9,1	813	21,7
Háskólapróf	21,2	9,0	1019	21,2
Tegund almennra skóla *				
Heildstæður skóli	21,1	9,0	1695	21,1
Barnaskóli	22,0	8,8	536	22,0
Unglingaskóli	19,7	7,4	188	19,7
Almennur skóli, einka- eða sérskóli *				
Almennur skóli	21,2	8,9	2419	21,2
Einkaskóli	22,6	8,7	148	22,6
Sérskóli	38,3	15,0	60	38,3
Borgarhluti almennra skóla				
Vesturbær/Miðborg/Hlíðar	21,1	8,2	483	21,1
Lauga-/Háaleitshverfi	21,3	8,7	597	21,3
Breiðholt/Árbær	21,8	9,9	713	21,8
Grafarvogur/Kjalarnes	20,6	8,3	626	20,6

* Marktækur munur á milli hópa

Finnst þér að nemendur eigi alltaf, stundum eða aldrei að vera viðstaddir í foreldraviðtölum?

Svör	Fjöldi	Hlutfall %	Vik- mörk +/-
Alltaf	709	26,5	1,7
Stundum	1830	68,5	1,8
Aldrei	134	5,0	0,8
Fjöldi svara	2673	100,0	
Tóku afstöðu	2673	97,4	
Tóku ekki afstöðu	70	2,6	
Fjöldi svarenda	2743	100,0	

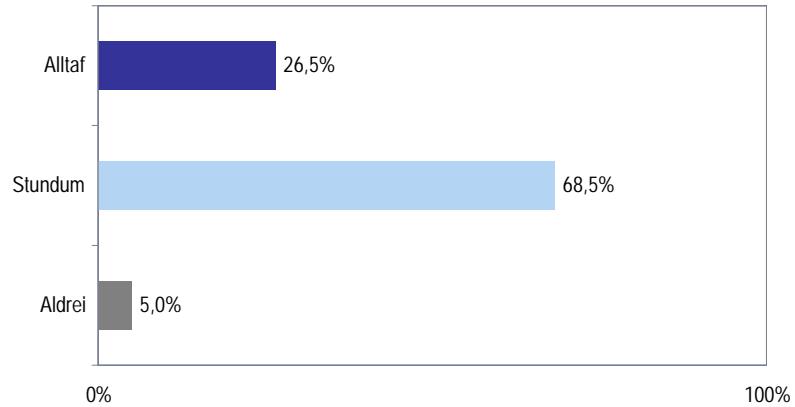

Greiningar

	Fjöldi svara	Alltaf	Stundum	Aldrei
Svarandi				
Móðir	1924	26%	69%	5%
Faðir	571	27%	67%	6%
Annar forráðamaður	27	22%	67%	11%
Aldur barns *				
1.-4. bekkur	1144	20%	75%	5%
5.-7. bekkur	760	27%	67%	6%
8.-10. bekkur	753	36%	60%	4%
Kyn barns				
Drengur	1382	26%	69%	5%
Stúlka	1288	27%	68%	5%
Menntun svaranda *				
Grunnskólapróf	188	33%	61%	6%
Grunnskólapróf og viðbót	462	24%	69%	7%
Framhaldsskólapróf	819	28%	67%	5%
Háskólapróf	1030	24%	72%	4%
Tegund almennra skóla *				
Heildstæður skóli	1725	26%	69%	5%
Barnaskóli	546	25%	73%	3%
Unglingaskóli	198	43%	53%	4%
Almennur skóli, einka- eða sérskóli *				
Almennur skóli	2469	27%	68%	4%
Einkaskóli	149	19%	72%	9%
Sérskóli	55	9%	67%	24%
Borgarhluti almennra skóla				
Vesturbær/Miðborg/Hlíðar	495	22%	73%	5%
Lauga-/Háaleitishverfi	608	30%	65%	4%
Breiðholt/Árbær	730	28%	68%	4%
Grafarvogur/Kjalarnes	636	28%	68%	4%

* Marktækur munur á milli hópa

Telur þú æskilegt að skólar hafi sérstaka daga til foreldraviðtala eða að þeim sé dreift yfir skólaárið?

Svör	Fjöldi	Vik- Hlutfall mörk	
		%	+/-
Sérstakir dagar	829	31,1	1,8
Dreift yfir skólaárið eftir að kennslu lýkur á daginn	1186	44,6	1,9
Alveg sama	647	24,3	1,6
Fjöldi svara	2662	100,0	
Tóku afstöðu	2662	97,0	
Tóku ekki afstöðu	81	3,0	
Fjöldi svarenda	2743	100,0	

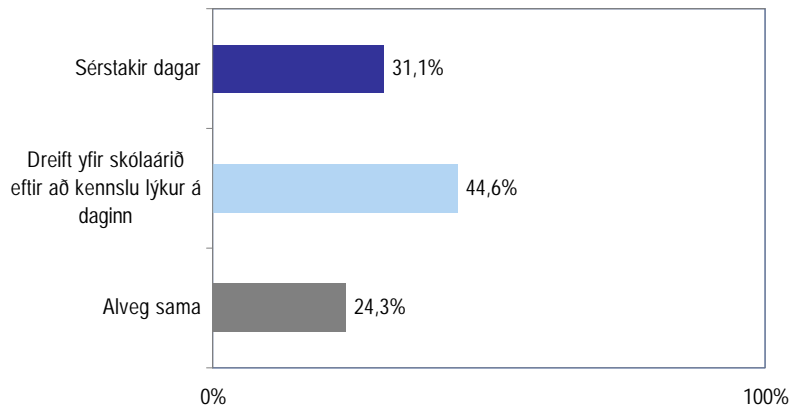

Greiningar

	Fjöldi svara	Sérstakir dagar	Dreift yfir skólaárið eftir að kennslu lýkur á daginn	Alveg sama
Svarandi *				
Móðir	1920	33%	42%	25%
Faðir	567	27%	51%	21%
Annar forráðamaður	26	19%	65%	15%
Aldur barns *				
1.-4. bekkur	1138	28%	47%	24%
5.-7. bekkur	759	34%	44%	22%
8.-10. bekkur	749	33%	41%	27%
Kyn barns				
Drengur	1381	31%	46%	23%
Stúlka	1278	31%	43%	26%
Menntun svaranda *				
Grunnskólapróf	188	34%	38%	29%
Grunnskólapróf og viðbót	464	35%	43%	22%
Framhaldsskólapróf	814	29%	45%	27%
Háskólapróf	1025	31%	47%	22%
Tegund almennra skóla				
Heildstæður skóli	1714	30%	45%	25%
Barnaskóli	542	32%	46%	22%
Unglingaskóli	196	37%	38%	26%
Almennur skóli, einka- eða sérskóli				
Almennur skóli	2452	31%	44%	24%
Einkaskóli	148	34%	43%	24%
Sérskóli	62	26%	52%	23%
Borgarhluti almennra skóla				
Vesturbær/Miðborg/Hlíðar	492	29%	43%	28%
Lauga-/Háaleitishverfi	602	34%	43%	22%
Breiðholt/Árbær	726	32%	44%	23%
Grafarvogur/Kjalarnes	632	28%	47%	25%

* Marktækur munur á milli hópa

Hversu ánægð(ur) eða óánægð(ur) ertu með síðasta formlega foreldraviðtal sem þú fórst í?

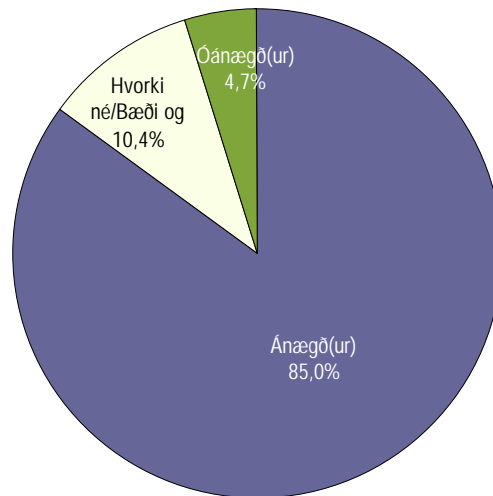

Svör	Fjöldi	Hlutfall %	Vik-mörk +/-
Mjög ánægð(ur) (5)	1335	50,3	1,9
Frekar ánægð(ur) (4)	920	34,7	1,8
Hvorki né/Bæði og (3)	275	10,4	1,2
Frekar óánægð(ur) (2)	92	3,5	0,7
Mjög óánægð(ur) (1)	32	1,2	0,4
Ánægð(ur)		85,0	1,4
Hvorki né/Bæði og		10,4	1,2
Óánægð(ur)		4,7	0,8
Fjöldi svara	2654	100,0	
Tóku afstöðu	2654	96,8	
Tóku ekki afstöðu	89	3,2	
Fjöldi svarenda	2743	100,0	
Meðaltal		4,3	
Staðalfrávik		0,9	

Greiningar

Greiningar	Fjöldi svara	Mjög ánægð(ur)	Frekar ánægð(ur)	Hvorki né/Bæði og	Frekar óánægð(ur)	Mjög óánægð(ur)	Meðaltal
Svarandi							
Móðir	1918	51,6%	32,8%	10,3%	4,0%	1,3%	4,3
Faðir	567	47,1%	40,7%	9,3%	1,8%	1,1%	4,3
Annar forráðamaður	22	50,0%	31,8%	13,6%		4,5%	4,2
Aldur barns *							
1.-4. bekkur	1140	53,6%	33,8%	8,4%	3,2%	1,1%	4,4
5.-7. bekkur	756	47,2%	36,2%	11,4%	4,0%	1,2%	4,2
8.-10. bekkur	742	48,4%	35,0%	11,6%	3,5%	1,5%	4,3
Kyn barns							
Drengur	1372	49,7%	35,3%	10,1%	3,5%	1,3%	4,3
Stúlka	1279	51,1%	33,8%	10,6%	3,4%	1,1%	4,3
Menntun svaranda *							
Grunnskólapróf	184	54,9%	31,0%	7,1%	6,0%	1,1%	4,3
Grunnskólapróf og viðbót	460	56,3%	29,3%	7,6%	4,3%	2,4%	4,3
Framhaldsskólapróf	814	53,1%	34,5%	9,3%	2,5%	0,6%	4,4
Háskólapróf	1027	44,7%	38,1%	12,6%	3,3%	1,4%	4,2
Tegund almennra skóla							
Heildstæður skóli	1708	49,8%	34,4%	10,8%	3,8%	1,2%	4,3
Barnaskóli	540	48,0%	37,2%	10,9%	3,1%	0,7%	4,3
Unglingaskóli	193	50,3%	34,7%	9,8%	3,6%	1,6%	4,3
Almennur skóli, einka- eða sérskóli *							
Almennur skóli	2441	49,4%	35,0%	10,7%	3,6%	1,1%	4,3
Einkaskóli	152	57,9%	30,9%	7,2%	2,0%	2,0%	4,4
Sérskóli	61	65,6%	29,5%	3,3%		1,6%	4,6
Borgarhluti almennra skóla							
Vesturbær/Miðborg/Hlíðar	489	49,1%	34,8%	12,5%	2,7%	1,0%	4,3
Lauga-/Háaleitshverfi	601	50,9%	35,6%	10,1%	2,3%	1,0%	4,3
Breiðholt/Árbær	722	47,1%	35,6%	11,4%	4,4%	1,5%	4,2
Grafarvogur/Kjalarnes	629	51,0%	34,0%	9,2%	4,8%	1,0%	4,3

* Marktækur munur á meðaltölum hópa

Værir þú tilbúin(n) að starfa í foreldraráði?

Svör	Fjöldi	Hlutfall		Vik- mörk +/-
		Fjöldi	%	
Já	1243	51,9	2,0	
Nei	1152	48,1	2,0	
Fjöldi svara	2395	100,0		
Tóku afstöðu	2395	87,3		
Tóku ekki afstöðu	348	12,7		
Fjöldi svarenda	2743	100,0		

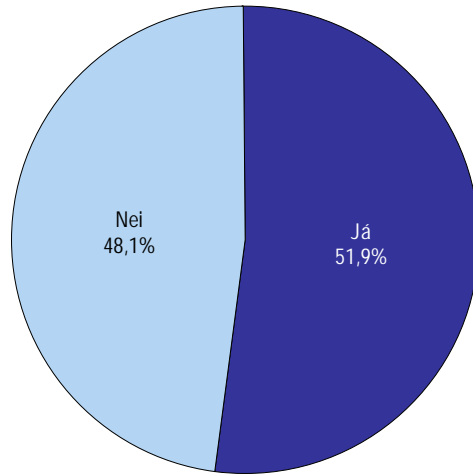

Greiningar

	Fjöldi svara	Já	Nei
Svarandi *			
Móðir	1724	53%	47%
Faðir	523	52%	48%
Annar forráðamaður	25	24%	76%
Aldur barns *			
1.-4. bekkur	1030	55%	45%
5.-7. bekkur	685	52%	48%
8.-10. bekkur	667	46%	54%
Kyn barns			
Drengur	1238	52%	48%
Stúlka	1155	52%	48%
Menntun svaranda *			
Grunnskólapróf	165	32%	68%
Grunnskólapróf og viðbót	422	39%	61%
Framhaldsskólapróf	721	52%	48%
Háskólapróf	948	61%	39%
Tegund almennra skóla *			
Heildstæður skóli	1526	50%	50%
Barnaskóli	498	56%	44%
Unglingaskóli	179	47%	53%
Almennur skóli, einka- eða sérskóli *			
Almennur skóli	2203	51%	49%
Einkaskóli	137	62%	38%
Sérskóli	55	47%	53%
Borgarhluti almennra skóla			
Vesturbær/Miðborg/Hlíðar	446	57%	43%
Lauga-/Háaleitshverfi	548	50%	50%
Breiðholt/Árbær	648	49%	51%
Grafarvogur/Kjalarnes	561	51%	49%

* Marktækur munur á milli hópa

Vildir þú sem foreldri hafa meiri, svipuð eða minni áhrif á skólastarf en nú er?

Svör	Fjöldi	Hlutfall %	Vik- mörk +/-
Meiri	688	27,4	1,7
Svipuð	1792	71,5	1,8
Minni	27	1,1	0,4
Fjöldi svara	2507	100,0	
Tóku afstöðu	2507	91,4	
Tóku ekki afstöðu	236	8,6	
Fjöldi svarenda	2743	100,0	

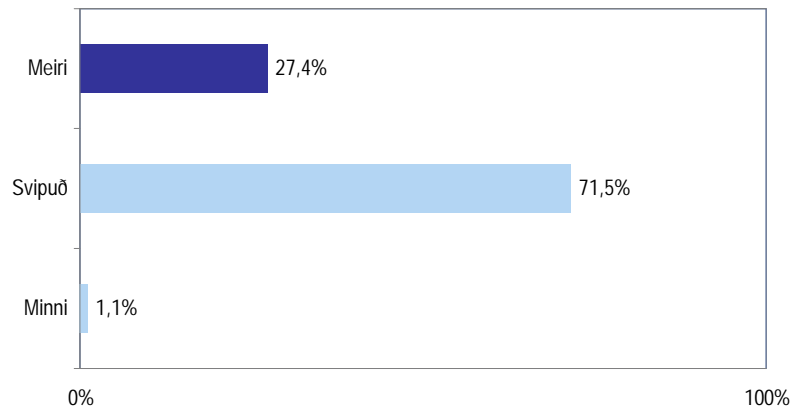

Þróun - svipuð

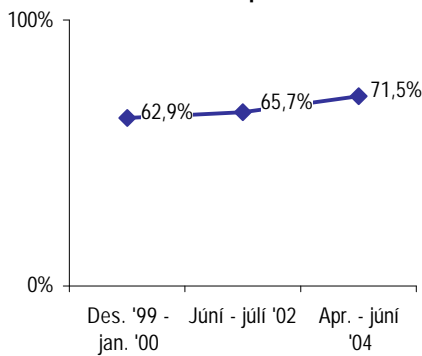

Marktækur munur er á hlutfalli 2002 og 2004

Greiningar

	Fjöldi svara	Meiri	Svipuð/Minni
Svarandi			
Móðir	1811	28%	72%
Faðir	542	26%	74%
Annar forráðamaður	20	15%	85%
Aldur barns			
1.-4. bekkur	1085	28%	72%
5.-7. bekkur	714	28%	72%
8.-10. bekkur	694	26%	74%
Kyn barns			
Drengur	1294	29%	71%
Stúlka	1211	26%	74%
Menntun svaranda			
Grunnskólapróf	167	25%	75%
Grunnskólapróf og viðbót	427	26%	74%
Framhaldsskólapróf	767	25%	75%
Háskólapróf	996	31%	69%
Tegund almennra skóla			
Heildstæður skóli	1606	29%	71%
Barnaskóli	518	25%	75%
Unglingaskóli	183	26%	74%
Almennur skóli, einka- eða sérskóli			
Almennur skóli	2307	28%	72%
Einkaskóli	144	26%	74%
Sérskóli	56	23%	77%
Borgarhluti almennra skóla			
Vesturbær/Miðborg/Hlíðar	469	30%	70%
Lauga-/Háaleitishverfi	580	27%	73%
Breiðholt/Árbær	676	28%	72%
Grafarvogur/Kjalarnes	582	26%	74%

* Marktækur munur á milli hópa

Hvaða þætti í skólastarfinu vildir þú helst hafa áhrif á?

Svör	Fjöldi	Hlutfall %	Vik-mörk +/-
Samskipti og agamál	420	62,5	3,7
Áherslur á námsgreinar	245	36,5	3,6
Val á námsefni	236	35,1	3,6
Félags- og tómstundastarf	231	34,4	3,6
Námshraða	226	33,6	3,6
Kennslufyrirkomulag	225	33,5	3,6
Foreldrasamskipti og foreldraviðtöl	221	32,9	3,6
Stjórnun og stefnumótun	188	28,0	3,4
Annað	75	11,2	2,4
Fjöldi svara	2067		
Tóku afstöðu	672	97,7	
Tóku ekki afstöðu	16	2,3	
Fjöldi aðspurðra	688	100,0	
Spurðir	688	25,1	
EKKI spurðir	2055	74,9	
Fjöldi svarenda	2743	100,0	

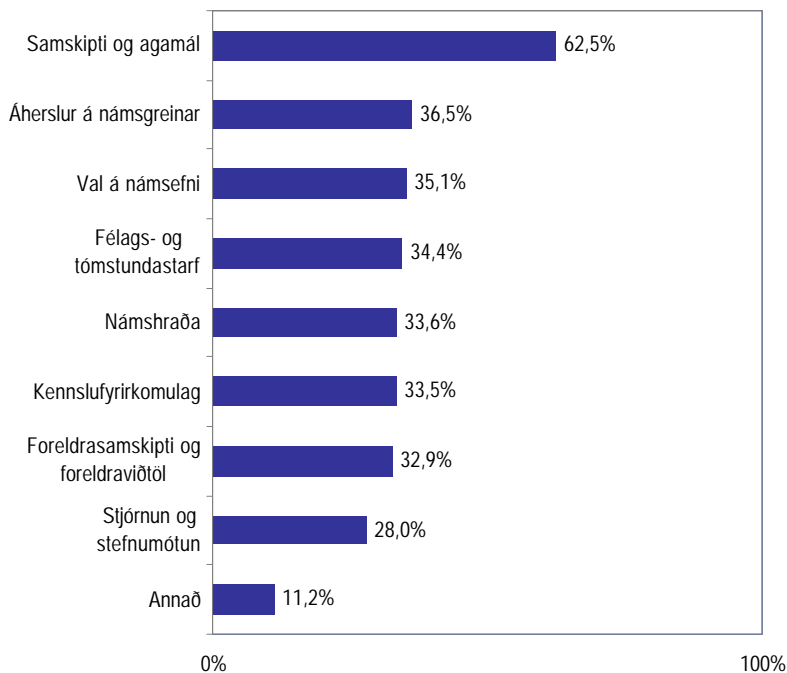

Þeir sem sögðust vilja hafa meiri áhrif á skólastarf (sp. 53) voru spurðir þessarar spurningar.

Í þessari spurningu mátti nefna fleiri en einn svarmöguleika. Hlutfallstölur eru því reiknaðar út frá fjölda þeirra sem tóku afstöðu en ekki fjölda svara.

Greiningar

	Fjöldi svara	Samskipti og agamál	Áherslur á námsgreinar	Val á námsefni	Félags- og tómstundastarf	Námshraða	Kennslufyrirkomulag	Foreldrasamskipti og foreldraviðtöl	Stjórnun og stefnumótun
Svarandi									
Móðir	497	64,0%	33,0%	32,8%	34,4%	31,6%	32,2%	33,8%	23,3%
Faðir	140	57,9%	46,4%	41,4%	31,4%	38,6%	36,4%	28,6%	42,9%
Annar forráðamaður	3	66,7%			33,3%		33,3%	33,3%	
Aldur barns									
1.-4. bekkur	294	62,6%	35,4%	33,3%	38,4%	33,3%	31,3%	35,7%	26,2%
5.-7. bekkur	196	64,3%	35,7%	38,8%	28,6%	35,2%	34,2%	30,6%	33,2%
8.-10. bekkur	178	59,6%	37,6%	34,3%	33,7%	32,0%	36,5%	30,9%	25,3%
Kyn barns									
Drengur	361	66,8%	39,3%	36,3%	34,3%	34,1%	32,1%	33,5%	29,1%
Stúlka	310	57,7%	32,9%	33,9%	34,5%	32,9%	34,8%	32,3%	26,8%
Menntun svaranda									
Grunnskólapróf	36	61,1%	38,9%	22,2%	38,9%	33,3%	27,8%	27,8%	13,9%
Grunnskólapróf og viðbót	108	70,4%	28,7%	25,9%	34,3%	28,7%	27,8%	45,4%	21,3%
Framhaldsskólapróf	193	63,2%	31,1%	35,2%	32,6%	31,6%	30,1%	30,1%	28,0%
Háskólapróf	303	59,4%	40,6%	38,6%	33,0%	35,0%	37,6%	29,7%	31,0%
Tegund almennra skóla									
Heildstæður skóli	450	63,8%	37,3%	33,6%	34,4%	32,4%	32,2%	31,8%	28,2%
Barnaskóli	129	58,1%	38,8%	38,8%	32,6%	41,1%	34,1%	37,2%	27,1%
Unglingaskóli	47	59,6%	31,9%	31,9%	40,4%	29,8%	38,3%	29,8%	25,5%
Almennur skóli, einka- eða sérskóli									
Almennur skóli	626	62,3%	37,2%	34,5%	34,5%	34,0%	33,1%	32,7%	27,8%
Einkaskóli	36	66,7%	25,0%	47,2%	33,3%	36,1%	41,7%	36,1%	27,8%
Sérskóli	10	60,0%	30,0%	30,0%	30,0%		30,0%	30,0%	40,0%
Borgarhluti almennra sk									
Vesturbær/Miðborg/Hlíðar	138	61,6%	41,3%	35,5%	32,6%	35,5%	34,8%	31,2%	29,0%
Lauga-/Háaleitishverfi	154	57,8%	40,9%	40,9%	37,7%	31,2%	33,1%	33,1%	26,0%
Breiðholti/Árbær	186	62,9%	33,9%	29,0%	32,8%	37,1%	28,5%	37,1%	27,4%
Grafarvogur/Kjalarnes	148	66,9%	33,8%	33,8%	35,1%	31,8%	37,2%	28,4%	29,1%

Þar sem nefna mátti fleiri en einn svarmöguleika er marktækt ekki reiknuð

Hefur þú kynnt þér eða veistu af: Forvarnar- eða áfengis og vímuvarnaráætlun skólans?

Svör	Fjöldi	Hlutfall %	Vik- mörk +/-
Já	1082	41,0	1,9
Nei	1031	39,0	1,9
Vissi ekki af þessu	528	20,0	1,5
Fjöldi svara	2641	100,0	
Tóku afstöðu	2641	96,3	
Er ekki í boði	17	0,6	
Tóku ekki afstöðu	85	3,1	
Fjöldi svarenda	2743	100,0	

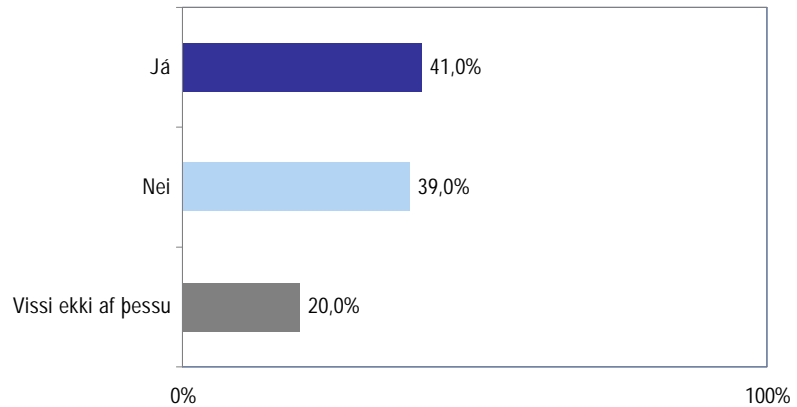

Greiningar

	Fjöldi svara	Já	Nei	Vissi ekki af þessu
Svarandi *				
Móðir	1900	43%	38%	19%
Faðir	569	36%	43%	22%
Annar forráðamaður	27	59%	22%	19%
Aldur barns *				
1.-4. bekkur	1128	27%	49%	24%
5.-7. bekkur	751	39%	40%	21%
8.-10. bekkur	746	64%	23%	12%
Kyn barns				
Drengur	1362	42%	38%	19%
Stúlka	1277	40%	40%	21%
Menntun svaranda *				
Grunnskólapróf	185	45%	41%	15%
Grunnskólapróf og viðbót	458	43%	41%	15%
Framhaldsskólapróf	807	42%	37%	21%
Háskólapróf	1025	39%	40%	22%
Tegund almennra skóla *				
Heildstæður skóli	1710	46%	38%	16%
Barnaskóli	537	24%	45%	31%
Unglingaskóli	198	65%	24%	12%
Almennur skóli, einka- eða sérskóli *				
Almennur skóli	2445	43%	39%	19%
Einkaskóli	142	25%	37%	38%
Sérskóli	54	7%	63%	30%
Borgarhluti almennra skóla *				
Vesturbær/Miðborg/Hlíðar	489	39%	36%	25%
Lauga-/Háaleitishverfi	601	40%	39%	21%
Breiðholti/Árbær	726	43%	41%	16%
Grafarvogur/Kjalarnes	629	47%	37%	15%

* Marktækur munur á milli hópa

Hefur þú kynnt þér eða veistu af: Eineltisáætlun?

Svör	Fjöldi	Hlutfall %	Vik-mörk +/-
Já	1518	57,2	1,9
Nei	801	30,2	1,7
Vissi ekki af þessu	336	12,7	1,3
Fjöldi svara	2655	100,0	
Tóku afstöðu	2655	96,8	
Er ekki í boði	7	0,3	
Tóku ekki afstöðu	81	3,0	
Fjöldi svarenda	2743	100,0	

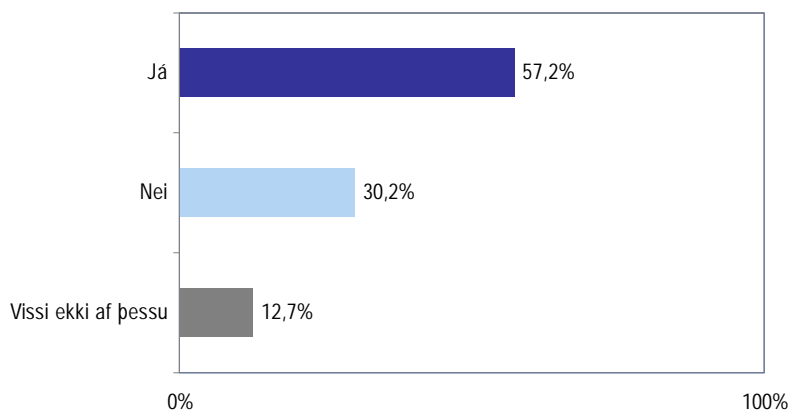

Greiningar

	Fjöldi svara	Já	Nei	Vissi ekki af þessu
Svarandi *				
Móðir	1910	60%	29%	12%
Faðir	572	52%	34%	14%
Annar forráðamaður	27	56%	26%	19%
Aldur barns *				
1.-4. bekkur	1144	59%	29%	13%
5.-7. bekkur	752	60%	29%	10%
8.-10. bekkur	743	52%	33%	15%
Kyn barns				
Drengur	1372	56%	31%	12%
Stúlka	1281	58%	29%	13%
Menntun svaranda				
Grunnskólapróf	184	55%	35%	9%
Grunnskólapróf og viðbót	462	58%	32%	10%
Framhaldsskólapróf	813	58%	29%	13%
Háskólapróf	1029	58%	28%	14%
Tegund almennra skóla *				
Heildstæður skóli	1710	58%	30%	12%
Barnaskóli	542	67%	23%	10%
Unglingaskóli	198	51%	35%	15%
Almennur skóli, einka- eða sérskóli *				
Almennur skóli	2450	60%	29%	11%
Einkaskóli	149	34%	37%	30%
Sérskóli	56	14%	63%	23%
Borgarhluti almennra skóla *				
Vesturbær/Miðborg/Hlíðar	490	60%	27%	13%
Lauga-/Háaleitishverfi	604	54%	31%	14%
Breiðholt/Árbær	726	63%	28%	9%
Grafarvogur/Kjalarnes	630	60%	30%	10%

* Marktækur munur á milli hópa

Hefur þú kynnt þér eða veistu af: Áfallateymi?

Svör	Fjöldi	Hlutfall %	Vik- mörk +/-
Já	415	15,7	1,4
Nei	1381	52,2	1,9
Vissi ekki af þessu	848	32,1	1,8
Fjöldi svara	2644	100,0	
Tóku afstöðu	2644	96,4	
Er ekki í boði	13	0,5	
Tóku ekki afstöðu	86	3,1	
Fjöldi svarenda	2743	100,0	

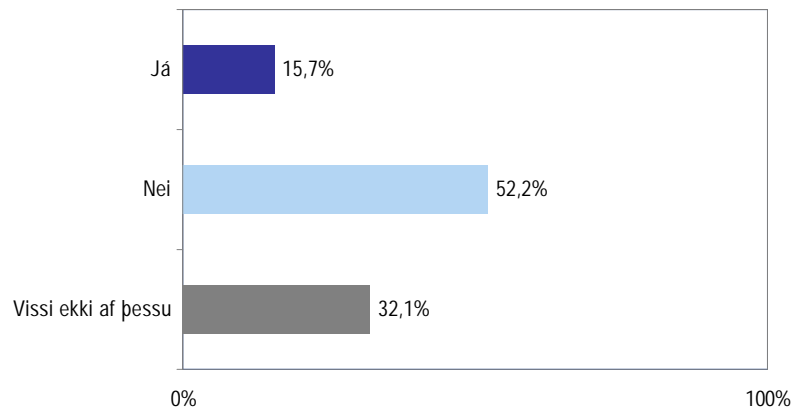

Greiningar

	Fjöldi svara	Já	Nei	Vissi ekki af þessu
Svarandi *				
Móðir	1903	17%	52%	31%
Faðir	567	11%	53%	36%
Annar forráðamaður	27	22%	52%	26%
Aldur barns				
1.-4. bekkur	1134	16%	51%	32%
5.-7. bekkur	750	13%	55%	31%
8.-10. bekkur	744	17%	51%	32%
Kyn barns				
Drengur	1367	15%	53%	32%
Stúlka	1275	16%	52%	32%
Menntun svaranda				
Grunnskólapróf	184	13%	59%	28%
Grunnskólapróf og viðbót	460	17%	55%	28%
Framhaldsskólapróf	812	16%	51%	33%
Háskólapróf	1020	16%	50%	33%
Tegund almennra skóla *				
Heildstæður skóli	1707	18%	52%	30%
Barnaskóli	541	11%	51%	38%
Unglingaskóli	197	15%	56%	28%
Almennur skóli, einka- eða sérskóli *				
Almennur skóli	2445	16%	52%	31%
Einkaskóli	145	9%	45%	46%
Sérskóli	54	11%	65%	24%
Borgarhluti almennra skóla *				
Vesturbær/Miðborg/Hlíðar	489	12%	49%	39%
Lauga-/Háaleitishverfi	606	15%	51%	34%
Breiðholt/Árbær	725	21%	55%	24%
Grafarvogur/Kjalarnes	625	15%	53%	32%

* Marktækur munur á milli hópa

Hefur þú kynnt þér eða veistu af: Áætlun um móttöku nýrra nemenda?

Svör	Fjöldi	Vik- Hlutfall mörk	
		%	+/-
Já	533	20,1	1,5
Nei	1413	53,3	1,9
Vissi ekki af þessu	704	26,6	1,7
Fjöldi svara	2650	100,0	
Tóku afstöðu	2650	96,6	
Er ekki í boði	10	0,4	
Tóku ekki afstöðu	83	3,0	
Fjöldi svarenda	2743	100,0	

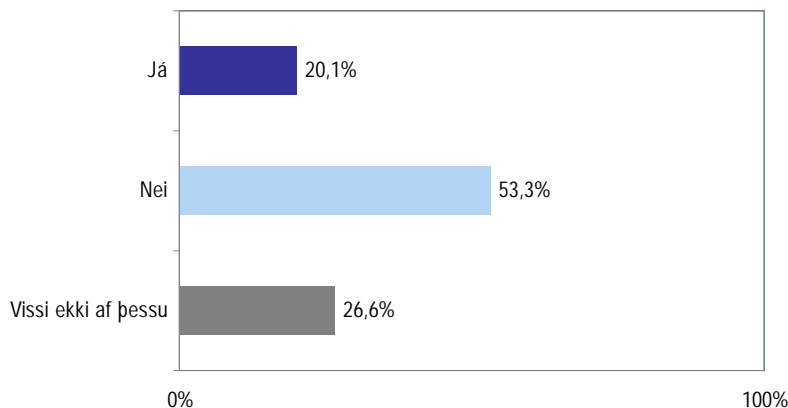

Greiningar

	Fjöldi svara	Já	Nei	Vissi ekki af þessu
Svarandi				
Móðir	1909	21%	53%	26%
Faðir	568	18%	55%	27%
Annar forráðamaður	27	15%	48%	37%
Aldur barns *				
1.-4. bekkur	1138	25%	50%	25%
5.-7. bekkur	752	19%	55%	26%
8.-10. bekkur	744	15%	57%	28%
Kyn barns				
Drengur	1371	20%	53%	27%
Stúlka	1277	21%	54%	26%
Menntun svaranda *				
Grunnskólapróf	183	11%	64%	25%
Grunnskólapróf og viðbót	464	21%	54%	25%
Framhaldsskólapróf	812	21%	52%	26%
Háskólapróf	1025	21%	52%	28%
Tegund almennra skóla *				
Heildstæður skóli	1708	19%	55%	26%
Barnaskóli	541	25%	49%	26%
Unglingaskóli	197	13%	57%	30%
Almennur skóli, einka- eða sérskóli *				
Almennur skóli	2446	20%	54%	26%
Einkaskóli	147	19%	43%	38%
Sérskóli	57	21%	61%	18%
Borgarhluti almennra skóla *				
Vesturbær/Miðborg/Hlíðar	489	21%	52%	27%
Lauga-/Háaleitshverfi	603	19%	52%	29%
Breiðholti/Árbær	728	23%	54%	22%
Grafarvogur/Kjalarnes	626	16%	56%	27%

* Marktækur munur á milli hópa

Hefur þú kynnt þér eða veistu af: Stefnu um fjölmenningarkennslu?

Svör	Fjöldi	Hlutfall %	Vik- mörk +/-
Já	290	11,0	1,2
Nei	1456	55,2	1,9
Vissi ekki af þessu	894	33,9	1,8
Fjöldi svara	2640	100,0	
Tóku afstöðu	2640	96,2	
Er ekki í boði	16	0,6	
Tóku ekki afstöðu	87	3,2	
Fjöldi svarenda	2743	100,0	

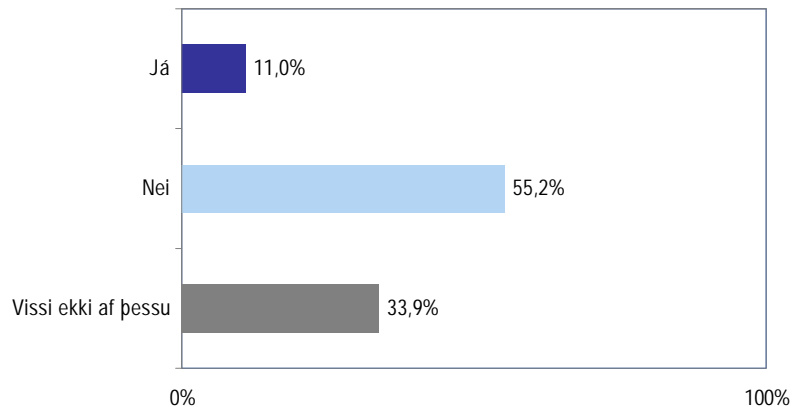

Greiningar

	Fjöldi svara	Já	Nei	Vissi ekki af þessu
Svarandi				
Móðir	1902	12%	55%	33%
Faðir	565	9%	56%	35%
Annar forráðamaður	27	11%	56%	33%
Aldur barns				
1.-4. bekkur	1133	12%	54%	34%
5.-7. bekkur	751	11%	56%	33%
8.-10. bekkur	740	9%	55%	35%
Kyn barns				
Drengur	1369	12%	55%	34%
Stúlka	1269	10%	56%	34%
Menntun svaranda *				
Grunnskólapróf	184	8%	63%	29%
Grunnskólapróf og viðbót	459	8%	58%	34%
Framhaldsskólapróf	812	11%	55%	34%
Háskólapróf	1019	13%	53%	34%
Tegund almennra skóla				
Heildstæður skóli	1703	12%	55%	33%
Barnaskóli	542	9%	56%	35%
Unglingaskóli	195	8%	58%	34%
Almennur skóli, einka- eða sérskóli *				
Almennur skóli	2440	11%	55%	34%
Einkaskóli	145	13%	46%	41%
Sérskóli	55		71%	29%
Borgarhluti almennra skóla alme				
Vesturbær/Miðborg/Hlíðar	490	19%	51%	30%
Lauga-/Háaleitshverfi	602	9%	55%	35%
Breiðholt/Árbær	722	10%	59%	30%
Grafarvogur/Kjalarnes	626	8%	54%	38%

* Marktækur munur á milli hópa

Hefur þú kynnt þér eða veistu af: Teymi um þjónustu við nemendur með annað tungumál en íslensku?

Svör	Fjöldi	Hlutfall %	Vik-mörk +/-
Já	283	10,7	1,2
Nei	1583	59,8	1,9
Vissi ekki af þessu	782	29,5	1,7
Fjöldi svara	2648	100,0	
Tóku afstöðu	2648	96,5	
Er ekki í boði	10	0,4	
Tóku ekki afstöðu	85	3,1	
Fjöldi svarenda	2743	100,0	

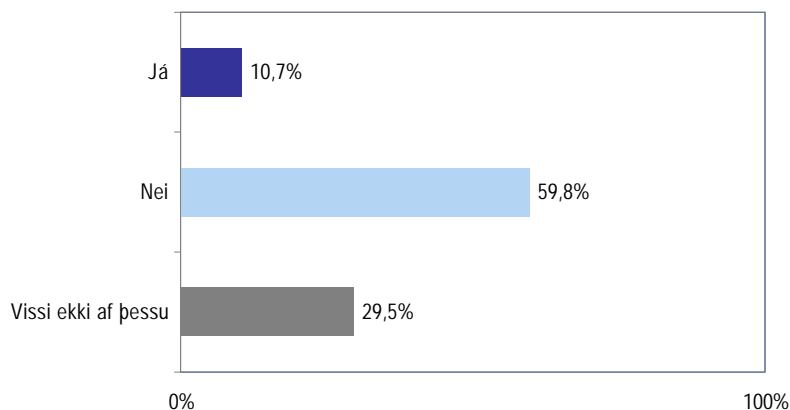

Greiningar

	Fjöldi svara	Já	Nei	Vissi ekki af þessu
Svarandi				
Móðir	1908	11%	60%	29%
Faðir	569	9%	59%	31%
Annar forráðamaður	26	8%	65%	27%
Aldur barns				
1.-4. bekkur	1141	12%	59%	29%
5.-7. bekkur	749	10%	60%	29%
8.-10. bekkur	742	10%	60%	30%
Kyn barns				
Drengur	1372	10%	60%	29%
Stúlka	1274	11%	59%	30%
Menntun svaranda *				
Grunnskólapróf	183	11%	65%	23%
Grunnskólapróf og viðbót	463	12%	64%	25%
Framhaldsskólapróf	810	10%	61%	29%
Háskólapróf	1027	11%	56%	33%
Tegund almennra skóla *				
Heildstæður skóli	1707	11%	61%	28%
Barnaskóli	540	8%	58%	34%
Unglingaskóli	198	10%	62%	28%
Almennur skóli, einka- eða sérskóli *				
Almennur skóli	2445	11%	60%	29%
Einkaskóli	147	15%	49%	36%
Sérskóli	56	4%	75%	21%
Borgarhluti almennra skóla *				
Vesturbær/Miðborg/Hlíðar	488	14%	57%	29%
Lauga-/Háaleitishverfi	605	11%	58%	31%
Breiðholt/Árbær	723	10%	65%	25%
Grafarvogur/Kjalarnes	629	8%	59%	33%

* Marktækur munur á milli hópa

Hefur þú kynnt þér eða veistu af: Skráðar reglur um foreldrasamstarf?

Svör	Fjöldi	Hlutfall %	Vik-mörk +/-
Já	1299	48,9	1,9
Nei	995	37,5	1,8
Vissi ekki af þessu	362	13,6	1,3
Fjöldi svara	2656	100,0	
Tóku afstöðu	2656	96,8	
Er ekki í boði	4	0,1	
Tóku ekki afstöðu	83	3,0	
Fjöldi svarenda	2743	100,0	

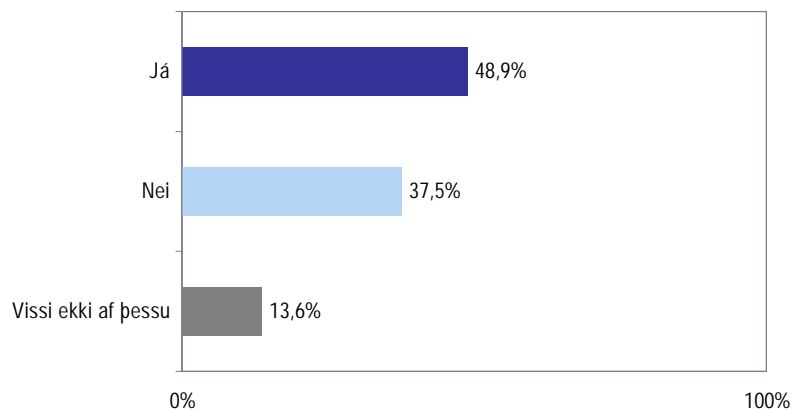

Greiningar

	Fjöldi svara	Já	Nei	Vissi ekki af þessu
Svarandi *				
Móðir	1913	52%	35%	13%
Faðir	570	41%	44%	15%
Annar forráðamaður	27	15%	56%	30%
Aldur barns				
1.-4. bekkur	1144	47%	39%	14%
5.-7. bekkur	753	50%	36%	13%
8.-10. bekkur	743	51%	36%	13%
Kyn barns				
Drengur	1376	49%	38%	13%
Stúlka	1278	49%	37%	14%
Menntun svaraanda *				
Grunnskólapróf	184	41%	47%	12%
Grunnskólapróf og viðbót	461	47%	42%	11%
Framhaldsskólapróf	817	48%	38%	14%
Háskólapróf	1027	53%	33%	14%
Tegund almennra skóla				
Heildstæður skóli	1711	51%	37%	12%
Barnaskóli	545	48%	36%	15%
Unglingaskóli	197	48%	40%	12%
Almennur skóli, einka- eða sérskóli *				
Almennur skóli	2453	50%	37%	13%
Einkaskóli	149	37%	40%	23%
Sérskóli	54	28%	57%	15%
Borgarhluti almennra skóla				
Vesturbær/Miðborg/Hlíðar	490	53%	35%	12%
Lauga-/Háaleitishverfi	608	47%	37%	16%
Breiðholt/Árbær	726	51%	37%	12%
Grafarvogur/Kjalarnes	629	50%	37%	13%

* Marktækur munur á milli hópa

Hefur þú kynnt þér eða veistu af: Ráðgjafateymi vegna nemenda í vanda?

Svör	Fjöldi	Vik- Hlutfall mörk	
		%	+/-
Já	563	21,3	1,6
Nei	1468	55,5	1,9
Vissi ekki af þessu	614	23,2	1,6
Fjöldi svara	2645	100,0	
Tóku afstöðu	2645	96,4	
Er ekki í boði	9	0,3	
Tóku ekki afstöðu	89	3,2	
Fjöldi svarenda	2743	100,0	

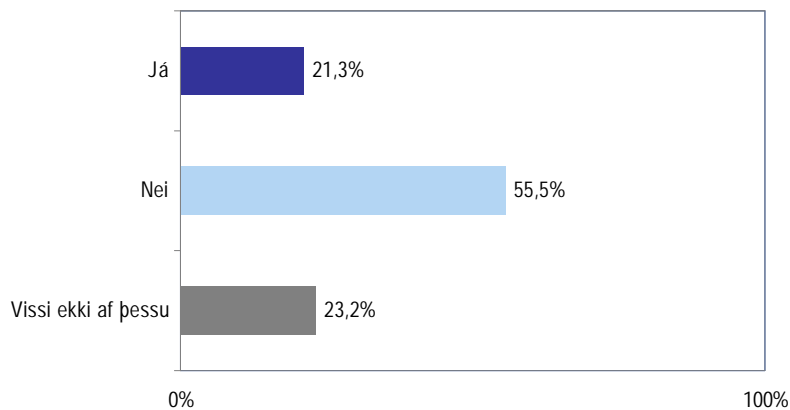

Greiningar

	Fjöldi svara	Já	Nei	Vissi ekki af þessu
Svarandi *				
Móðir	1904	23%	55%	22%
Faðir	567	17%	58%	25%
Annar forráðamaður	27	22%	44%	33%
Aldur barns				
1.-4. bekkur	1139	20%	57%	23%
5.-7. bekkur	749	21%	55%	24%
8.-10. bekkur	741	23%	54%	23%
Kyn barns				
Drengur	1370	22%	55%	24%
Stúlka	1273	21%	56%	23%
Menntun svaranda				
Grunnskólapróf	181	23%	56%	21%
Grunnskólapróf og viðbót	461	22%	58%	20%
Framhaldsskólapróf	811	22%	55%	23%
Háskólapróf	1025	21%	54%	25%
Tegund almennra skóla *				
Heildstæður skóli	1706	24%	55%	22%
Barnaskóli	541	19%	55%	26%
Unglingaskóli	198	15%	64%	22%
Almennur skóli, einka- eða sérskóli *				
Almennur skóli	2445	22%	55%	23%
Einkaskóli	146	11%	54%	35%
Sérskóli	54	17%	63%	20%
Borgarhluti almennra skóla *				
Vesturbær/Miðborg/Hlíðar	489	17%	57%	26%
Lauga-/Háaleitishverfi	605	20%	55%	25%
Breiðholti/Árbær	723	24%	57%	19%
Grafarvogur/Kjalarnes	628	26%	53%	21%

* Marktækur munur á milli hópa

Hefur þú farið inn á heimasíðu skólans?

Svör	Fjöldi	Hlutfall %	Vik- mörk +/-
Já	2342	87,2	1,3
Nei	343	12,8	1,3
Fjöldi svara	2685	100,0	
Tóku afstöðu	2685	97,9	
Tóku ekki afstöðu	58	2,1	
Fjöldi svarenda	2743	100,0	

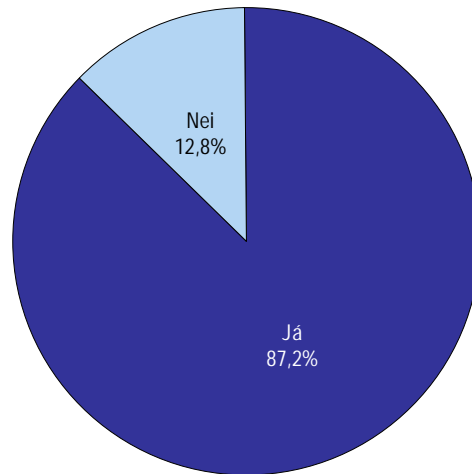

Greiningar

	Fjöldi svara	Já	Nei
Svarandi *			
Móðir	1934	88%	12%
Faðir	576	86%	14%
Annar forráðamaður	27	63%	37%
Aldur barns *			
1.-4. bekkur	1153	89%	11%
5.-7. bekkur	763	87%	13%
8.-10. bekkur	753	84%	16%
Kyn barns			
Drengur	1386	88%	12%
Stúlka	1296	87%	13%
Menntun svaranda *			
Grunnskólapróf	189	63%	37%
Grunnskólapróf og viðbót	468	82%	18%
Framhaldsskólapróf	822	88%	12%
Háskólapróf	1035	93%	7%
Tegund almennra skóla *			
Heildstæður skóli	1730	87%	13%
Barnaskóli	547	91%	9%
Unglingaskóli	198	79%	21%
Almennur skóli, einka- eða sérskóli			
Almennur skóli	2475	88%	12%
Einkaskóli	149	84%	16%
Sérskóli	61	80%	20%
Borgarhluti almennra skóla			
Vesturbær/Miðborg/Hlíðar	495	88%	12%
Lauga-/Háaleitshverfi	610	85%	15%
Breiðholt/Árbær	734	89%	11%
Grafarvogur/Kjalarnes	636	88%	12%

* Marktækur munur á milli hópa

Finnst þér upplýsingar á heimasíðu gagnlegar?

Svör	Fjöldi	Vik- Hlutfall mörk +/-	
		%	+/-
Mjög gagnlegar	625	27,9	1,9
Frekar gagnlegar	1392	62,2	2,0
Ekki gagnlegar	220	9,8	1,2
Fjöldi svara	2237	100,0	
Tóku afstöðu	2237	95,5	
Tóku ekki afstöðu	105	4,5	
Fjöldi aðspurðra	2342	100,0	
Spurðir	2342	85,4	
Ekki spurðir	401	14,6	
Fjöldi svarenda	2743	100,0	

Þeir sem sögðust hafa farið inn á heimasíðu skólans (sp. 56) voru spurðir þessarar spurningar.

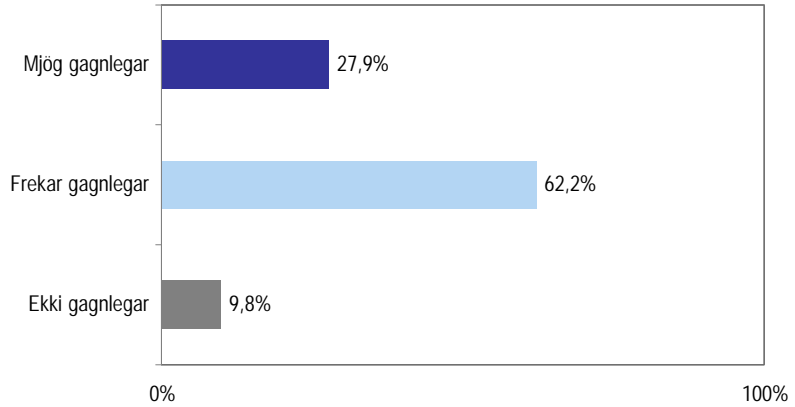

Greiningar

	Fjöldi svara	Mjög gagnlegar	Frekar gagnlegar	Ekki gagnlegar
Svarandi *				
Móðir	1632	30%	61%	9%
Faðir	462	23%	64%	13%
Annar forráðamaður	15	20%	73%	7%
Aldur barns				
1.-4. bekkur	994	29%	62%	9%
5.-7. bekkur	638	26%	65%	9%
8.-10. bekkur	590	28%	59%	12%
Kyn barns *				
Drengur	1164	29%	60%	11%
Stúlka	1071	26%	65%	8%
Menntun svarenda				
Grunnskólapróf	109	29%	62%	8%
Grunnskólapróf og viðbót	371	29%	62%	9%
Framhaldsskólapróf	683	29%	61%	10%
Háskólapróf	926	27%	62%	11%
Tegund almennra skóla				
Heildstæður skóli	1446	27%	63%	10%
Barnaskóli	483	30%	62%	8%
Unglingaskóli	147	34%	54%	12%
Almennur skóli, einka- eða sérskóli				
Almennur skóli	2076	28%	62%	10%
Einkaskóli	117	28%	56%	15%
Sérskóli	44	25%	70%	5%
Borgarhluti almennra skóla *				
Vesturbær/Miðborg/Hlíðar	419	32%	62%	6%
Lauga-/Háaleitishverfi	496	24%	63%	13%
Breiðholt/Árbær	626	31%	60%	10%
Grafarvogur/Kjalarnes	535	25%	65%	10%

* Marktækur munur á milli hópa

Finnst þér vera mikilvægt eða
lítilvægt að grunnskólar hafi
heimasíðu?

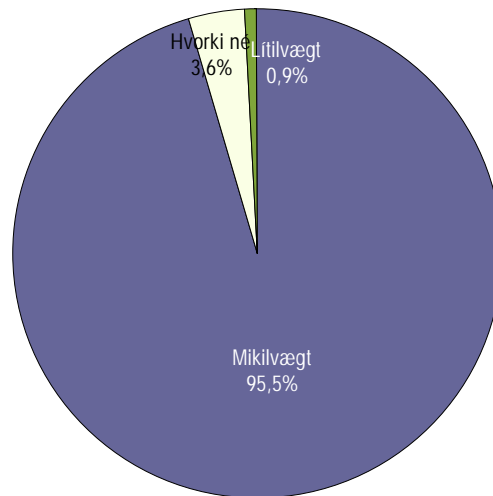

Svör	Fjöldi	Hlutfall %	Vik- mörk +/-
Mjög mikilvægt (5)	2061	77,2	1,6
Frekar mikilvægt (4)	486	18,2	1,5
Hvorki né (3)	96	3,6	0,7
Frekar lítilvægt (2)	14	0,5	0,3
Mjög lítilvægt (1)	11	0,4	0,2
Mikilvægt		95,5	0,8
Hvorki né		3,6	0,7
Lítilvægt		0,9	0,4
Fjöldi svara	2668	100,0	
Tóku afstöðu	2668	97,3	
Tóku ekki afstöðu	75	2,7	
Fjöldi svarenda	2743	100,0	
Meðaltal		4,7	
Staðalfrávik		0,6	

Greiningar	Fjöldi svara	Mjög mikilvægt	Frekar mikilvægt	Hvorki né	Frekar lítilvægt	Mjög lítilvægt	Meðaltal
Svarandi *							
Móðir	1926	78,7%	17,2%	3,2%	0,4%	0,4%	4,7
Faðir	571	73,6%	21,0%	4,6%	0,5%	0,4%	4,7
Annar forráðamaður	24	50,0%	45,8%	4,2%			4,5
Aldur barns *							
1.-4. bekkur	1144	80,2%	15,5%	3,9%	0,3%	0,1%	4,8
5.-7. bekkur	761	77,0%	19,1%	2,9%	0,5%	0,5%	4,7
8.-10. bekkur	747	73,1%	21,6%	3,7%	0,8%	0,8%	4,7
Kyn barns							
Drengur	1381	77,4%	18,1%	3,5%	0,5%	0,4%	4,7
Stúlka	1284	77,0%	18,4%	3,7%	0,5%	0,4%	4,7
Menntun svarenda *							
Grunnskólapróf	181	69,1%	23,8%	6,1%		1,1%	4,6
Grunnskólapróf og viðbót	465	76,6%	20,4%	2,4%	0,6%		4,7
Framhaldsskólapróf	821	77,6%	17,3%	4,0%	0,5%	0,6%	4,7
Háskólapróf	1032	79,1%	16,9%	3,4%	0,4%	0,3%	4,7
Tegund almennra skóla *							
Heildstæður skóli	1715	78,4%	17,6%	3,3%	0,3%	0,3%	4,7
Barnaskóli	547	79,5%	16,6%	3,1%	0,7%		4,7
Unglingaskóli	195	70,8%	22,1%	3,6%	1,5%	2,1%	4,6
Almennur skóli, einka- eða sérskóli *							
Almennur skóli	2457	78,0%	17,7%	3,3%	0,5%	0,4%	4,7
Einkaskóli	151	65,6%	25,2%	8,6%		0,7%	4,5
Sérskóli	60	75,0%	20,0%	3,3%	1,7%		4,7
Borgarhluti almennra skóla *							
Vesturbær/Miðborg/Hlíðar	489	78,9%	17,0%	3,1%	0,2%	0,8%	4,7
Lauga-/Háaleitishverfi	608	72,5%	21,4%	4,4%	1,3%	0,3%	4,6
Breiðholt/Árbær	727	82,0%	14,9%	2,8%	0,1%	0,3%	4,8
Grafarvogur/Kjalarnes	633	78,0%	18,2%	3,0%	0,5%	0,3%	4,7

* Marktækur munur á meðaltölum hópa

Ertu sammála því eða ósammála að færa upplýsingagjöf frá skóla til foreldra í auknum mæli inn á Internetið?

Svör	Fjöldi	Hlutfall %	Vikmörk +/-
Mjög sammála (5)	1227	46,2	1,9
Frekar sammála (4)	779	29,3	1,7
Hvorki né (3)	295	11,1	1,2
Frekar ósammála (2)	236	8,9	1,1
Mjög ósammála (1)	119	4,5	0,8
Sammála		75,5	1,6
Hvorki né		11,1	1,2
Ósammála		13,4	1,3
Fjöldi svara	2656	100,0	
Tóku afstöðu	2656	96,8	
Tóku ekki afstöðu	87	3,2	
Fjöldi svarenda	2743	100,0	
Meðaltal	4,0		
Staðalfrávik	1,2		

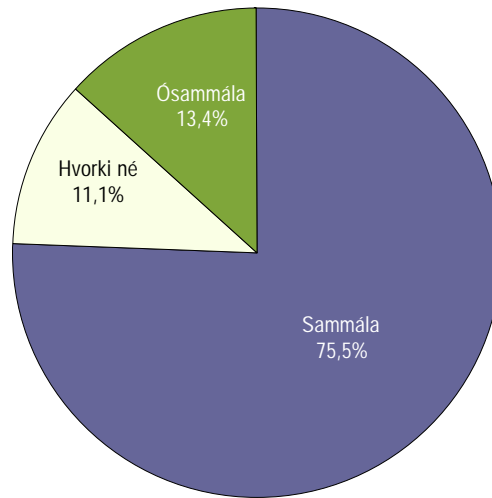

Greiningar	Fjöldi svara	Mjög sam- mála	Frekar sam- mála	Hvorki né	Frekar ósam- mála	Mjög ósam- mála	Meðaltal
Svarandi *							
Móðir	1912	45,6%	29,1%	11,5%	9,1%	4,8%	4,0
Faðir	574	49,1%	29,6%	9,1%	8,7%	3,5%	4,1
Annar forráðamaður	24	37,5%	12,5%	12,5%	16,7%	20,8%	3,3
Aldur barns							
1.-4. bekkur	1140	47,2%	28,8%	11,2%	8,9%	3,9%	4,1
5.-7. bekkur	755	44,6%	28,9%	11,5%	9,8%	5,2%	4,0
8.-10. bekkur	745	46,4%	30,3%	10,5%	8,1%	4,7%	4,1
Kyn barns							
Drengur	1373	46,4%	28,4%	11,3%	9,2%	4,7%	4,0
Stúlka	1280	46,0%	30,3%	10,9%	8,6%	4,2%	4,1
Menntun svaranda *							
Grunnskólapróf	183	27,9%	31,7%	15,3%	10,4%	14,8%	3,5
Grunnskólapróf og viðbót	460	41,3%	28,7%	13,7%	11,7%	4,6%	3,9
Framhaldsskólapróf	814	44,8%	29,1%	11,4%	10,2%	4,4%	4,0
Háskólapróf	1031	53,1%	29,1%	8,3%	6,6%	2,9%	4,2
Tegund almennra skóla							
Heildstæður skóli	1705	45,2%	30,1%	11,3%	8,4%	4,9%	4,0
Barnaskóli	544	48,3%	29,0%	9,2%	9,9%	3,5%	4,1
Unglingaskóli	196	57,1%	19,9%	8,7%	8,7%	5,6%	4,1
Almennur skóli, einka- eða sérskóli							
Almennur skóli	2445	46,9%	29,1%	10,6%	8,8%	4,6%	4,0
Einkaskóli	151	39,1%	31,1%	17,9%	9,9%	2,0%	4,0
Sérskóli	60	36,7%	35,0%	13,3%	10,0%	5,0%	3,9
Borgarhluti almennra skóla							
Vesturbær/Miðborg/Hlíðar	489	51,7%	27,8%	7,8%	9,0%	3,7%	4,1
Lauga-/Háaleitishverfi	605	47,4%	26,9%	10,6%	9,4%	5,6%	4,0
Breiðholti/Árbær	723	45,5%	28,6%	12,4%	8,4%	5,0%	4,0
Grafarvogur/Kjalarnes	628	44,1%	32,6%	10,8%	8,4%	4,0%	4,0

* Marktækur munur á meðaltölum hópa

Ertu með netfang og aðgang að Internetinu?

Svör	Fjöldi	Hlutfall %	Vik- mörk +/-
Já	2582	96,1	0,7
Nei	105	3,9	0,7
Fjöldi svara	2687	100,0	
Tóku afstöðu	2687	98,0	
Tóku ekki afstöðu	56	2,0	
Fjöldi svarenda	2743	100,0	

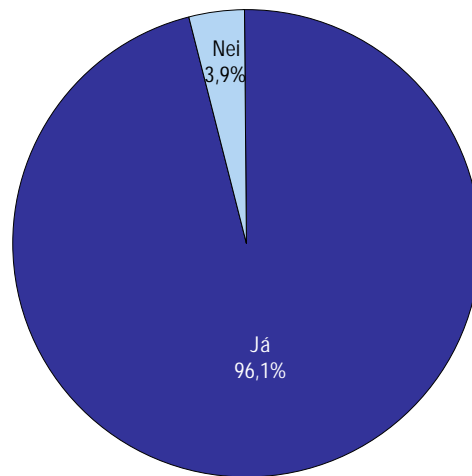

Greiningar

	Fjöldi svara	Já	Nei
Svarandi *			
Móðir	1935	96%	4%
Faðir	577	98%	2%
Annar forráðamaður	27	85%	15%
Aldur barns			
1.-4. bekkur	1155	95%	5%
5.-7. bekkur	762	96%	4%
8.-10. bekkur	754	97%	3%
Kyn barns			
Drengur	1388	96%	4%
Stúlka	1295	96%	4%
Menntun svaranda *			
Grunnskólapróf	188	84%	16%
Grunnskólapróf og viðbót	468	93%	7%
Framhaldsskólapróf	824	97%	3%
Háskólapróf	1037	99%	1%
Tegund almennra skóla *			
Heildstæður skóli	1729	95%	5%
Barnaskóli	547	98%	2%
Unglingaskóli	198	99%	1%
Almennur skóli, einka- eða sérskóli			
Almennur skóli	2474	96%	4%
Einkaskóli	152	96%	4%
Sérskóli	61	98%	2%
Borgarhluti almennra skóla *			
Vesturbær/Miðborg/Hlíðar	495	98%	2%
Lauga-/Háaleitishverfi	610	98%	2%
Breiðholt/Árbær	733	94%	6%
Grafarvogur/Kjalarnes	636	95%	5%

* Marktækur munur á milli hópa

Hvar ertu með netfang og aðgang að Interneti?

Svör	Fjöldi	Hlutfall		Vik- mörk +/-
		Fjöldi	%	
Heima	722	28,0	1,7	
Vinnustað	198	7,7	1,0	
Bæði	1638	63,6	1,9	
Annars staðar	19	0,7	0,3	
Fjöldi svara	2577	100,0		
Tóku afstöðu	2577	99,8		
Tóku ekki afstöðu	5	0,2		
Fjöldi aðspurðra	2582	100,0		
Spurðir	2582	94,1		
EKKI spurðir	161	5,9		
Fjöldi svarenda	2743	100,0		

Þeir sem sögðust hafa netfang og aðgang að Internetinu (sp. 60) voru spurðir þessarar spurningar.

Vegna þess hve fáir sögðust hafa Internetaðgang annars staðar en heima eða í vinnu er þeim sleppt í greiningum.

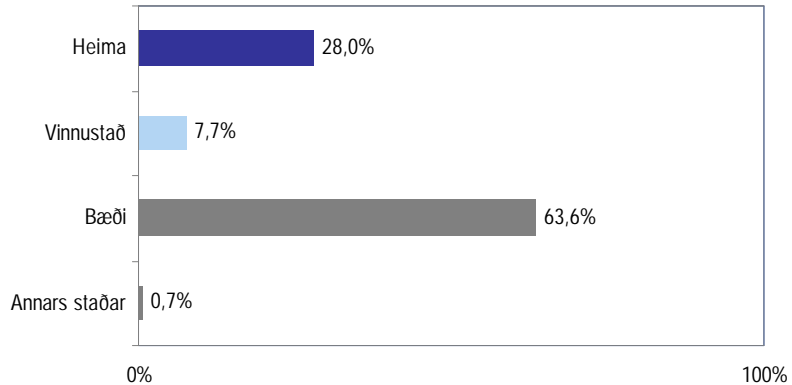

Greiningar

	Fjöldi svara	Heima	Vinnustað	Bæði
Svarandi *				
Móðir	1829	31%	8%	61%
Faðir	562	19%	6%	76%
Annar forráðamaður	23	35%	17%	48%
Aldur barns				
1.-4. bekkur	1088	29%	8%	62%
5.-7. bekkur	725	27%	8%	65%
8.-10. bekkur	729	28%	7%	65%
Kyn barns				
Drengur	1319	28%	7%	65%
Stúlka	1235	28%	9%	64%
Menntun svaranda *				
Grunnskólapróf	153	59%	10%	30%
Grunnskólapróf og viðbót	428	49%	7%	44%
Framhaldsskólapróf	792	31%	8%	61%
Háskólapróf	1021	13%	7%	80%
Tegund almennra skóla *				
Heildstæður skóli	1630	31%	7%	62%
Barnaskóli	530	23%	10%	67%
Unglingaskóli	194	20%	6%	75%
Almennur skóli, einka- eða sérskóli				
Almennur skóli	2354	28%	8%	64%
Einkaskóli	145	25%	8%	67%
Sérskóli	59	37%	10%	53%
Borgarhluti almennra skóla *				
Vesturbær/Miðborg/Hlíðar	478	21%	11%	67%
Lauga-/Háaleitshverfi	587	24%	7%	68%
Breiðholt/Árbær	687	31%	6%	62%
Grafarvogur/Kjalarnes	602	34%	7%	60%

* Marktækur munur á milli hópa

Ertu almennt ánægð(ur) eða óánægð(ur) með upplýsingagjöf skólans?

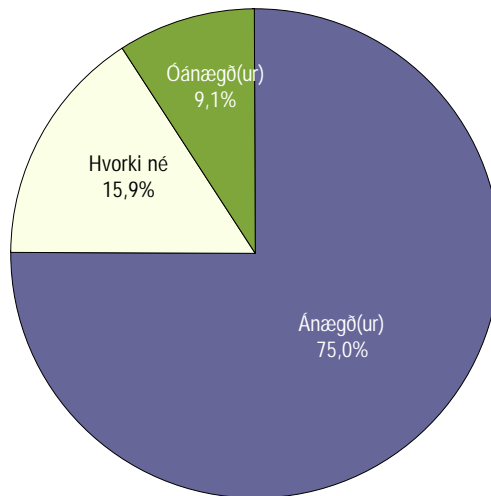

Svör	Fjöldi	Hlutfall %	Vik-mörk +/-
Mjög ánægð(ur) (5)	613	23,1	1,6
Frekar ánægð(ur) (4)	1376	51,9	1,9
Hvorki né (3)	423	15,9	1,4
Frekar óánægð(ur) (2)	193	7,3	1,0
Mjög óánægð(ur) (1)	48	1,8	0,5
Ánægð(ur)		75,0	1,6
Hvorki né		15,9	1,4
Óánægð(ur)		9,1	1,1
Fjöldi svara	2653	100,0	
Tóku afstöðu	2653	96,7	
Tóku ekki afstöðu	90	3,3	
Fjöldi svarenda	2743	100,0	
Meðaltal		3,9	
Staðalfrávik		0,9	

Greiningar	Fjöldi svara	Mjög ánægð(ur)	Frekar ánægð(ur)	Hvorki né	Frekar óánægð(ur)	Mjög óánægð(ur)	Meðaltal
Svarandi							
Móðir	1919	24,9%	50,8%	14,9%	7,6%	1,9%	3,9
Faðir	565	19,5%	54,7%	17,9%	6,2%	1,8%	3,8
Annar forráðamaður	27	14,8%	51,9%	25,9%	3,7%	3,7%	3,7
Aldur barns *							
1.-4. bekkur	1139	25,8%	52,3%	14,5%	5,9%	1,5%	4,0
5.-7. bekkur	756	21,0%	51,7%	18,0%	7,0%	2,2%	3,8
8.-10. bekkur	742	21,4%	51,2%	15,6%	9,8%	1,9%	3,8
Kyn barns							
Drengur	1371	23,7%	50,0%	16,4%	7,7%	2,2%	3,9
Stúlka	1279	22,5%	53,8%	15,4%	6,9%	1,4%	3,9
Menntun svaranda							
Grunnskólapróf	185	24,9%	48,1%	16,8%	8,6%	1,6%	3,9
Grunnskólapróf og viðbót	462	26,2%	51,9%	13,4%	6,9%	1,5%	3,9
Framhaldsskólapróf	814	23,8%	52,3%	15,0%	7,2%	1,6%	3,9
Háskólapróf	1027	21,9%	51,3%	17,3%	7,2%	2,2%	3,8
Tegund almennra skóla *							
Heildstæður skóli	1707	19,9%	52,8%	17,7%	7,7%	1,8%	3,8
Barnaskóli	542	28,8%	50,9%	12,9%	6,3%	1,1%	4,0
Unglingaskóli	193	23,3%	48,7%	15,5%	9,8%	2,6%	3,8
Almennur skóli, einka- eða sérskóli *							
Almennur skóli	2442	22,2%	52,1%	16,5%	7,6%	1,7%	3,9
Einkaskóli	151	31,8%	49,7%	9,9%	5,3%	3,3%	4,0
Sérskóli	60	40,0%	48,3%	10,0%		1,7%	4,3
Borgarhluti almennra skóla							
Vesturbær/Miðborg/Hlíðar	490	22,9%	55,3%	14,9%	6,1%	0,8%	3,9
Lauga-/Háaleitishverfi	599	20,9%	52,1%	16,4%	8,5%	2,2%	3,8
Breiðholt/Árbær	725	25,0%	48,4%	16,3%	8,6%	1,8%	3,9
Grafarvogur/Kjalarnes	628	19,6%	53,8%	18,0%	6,7%	1,9%	3,8

* Marktækur munur á meðaltölum hópa

Ertu almennt ánægð(ur) eða óánægð(ur) með upplýsingar um námslega stöðu barnsins?

Svör	Fjöldi	Hlutfall %	Vik-mörk +/-
Mjög ánægð(ur) (5)	861	32,4	1,8
Frekar ánægð(ur) (4)	1159	43,6	1,9
Hvorki né (3)	288	10,8	1,2
Frekar óánægð(ur) (2)	286	10,8	1,2
Mjög óánægð(ur) (1)	64	2,4	0,6
Ánægð(ur)		76,0	1,6
Hvorki né		10,8	1,2
Óánægð(ur)		13,2	1,3
Fjöldi svara	2658	100,0	
Tóku afstöðu	2658	96,9	
Tóku ekki afstöðu/ Á ekki við	85	3,1	
Fjöldi svarenda	2743	100,0	
Meðaltal		3,9	
Staðalfrávik		1,0	

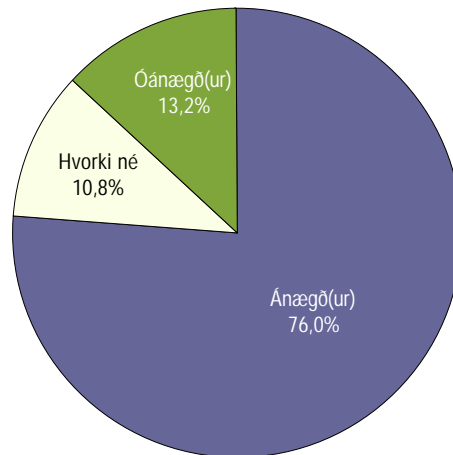

Þróun meðaltals

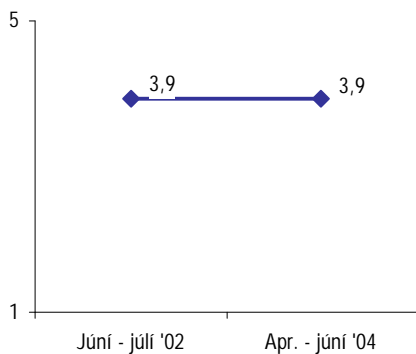

Ekki er marktækur munur á meðaltölum

Greiningar

	Fjöldi svara	Mjög ánægð(ur)	Frekar ánægð(ur)	Hvorki né	Frekar óánægð(ur)	Mjög óánægð(ur)	Meðaltal
Svarandi							
Móðir	1924	33,2%	43,1%	10,7%	10,6%	2,4%	3,9
Faðir	568	30,3%	45,2%	11,3%	10,6%	2,6%	3,9
Annar forráðamaður	26	26,9%	38,5%	15,4%	15,4%	3,8%	3,7
Aldur barns							
1.-4. bekkur	1137	34,5%	43,4%	9,9%	10,0%	2,2%	4,0
5.-7. bekkur	761	28,4%	45,9%	12,4%	11,4%	2,0%	3,9
8.-10. bekkur	744	33,7%	41,3%	10,8%	11,2%	3,1%	3,9
Kyn barns							
Drengur	1376	32,2%	42,8%	10,2%	11,7%	3,1%	3,9
Stúlka	1279	32,7%	44,4%	11,5%	9,8%	1,6%	4,0
Menntun svarenda							
Grunnskólapróf	189	35,4%	36,5%	11,1%	13,8%	3,2%	3,9
Grunnskólapróf og viðbót	463	34,8%	41,5%	9,1%	11,9%	2,8%	3,9
Framhaldsskólapróf	812	33,7%	42,4%	11,5%	9,6%	2,8%	3,9
Háskólapróf	1030	29,6%	46,7%	11,6%	10,4%	1,7%	3,9
Tegund almennra skóla							
Heildstæður skóli	1706	30,8%	44,4%	10,7%	11,5%	2,7%	3,9
Barnaskóli	544	29,6%	45,4%	12,3%	10,8%	1,8%	3,9
Unglingaskóli	198	36,9%	42,4%	10,1%	8,1%	2,5%	4,0
Almennur skóli, einka- eða sérskóli *							
Almennur skóli	2448	31,0%	44,4%	11,0%	11,1%	2,5%	3,9
Einkaskóli	150	46,7%	33,3%	9,3%	8,7%	2,0%	4,1
Sérskóli	60	53,3%	35,0%	8,3%	3,3%		4,4
Borgarhluti almennra skóla							
Vesturbær/Miðborg/Hlíðar	493	31,6%	45,6%	10,1%	10,8%	1,8%	3,9
Lauga-/Háaleitshverfi	600	28,0%	49,0%	11,3%	10,0%	1,7%	3,9
Breiðholt/Árbær	729	32,9%	38,3%	11,8%	13,7%	3,3%	3,8
Grafarvogur/Kjalarnes	626	31,2%	46,3%	10,4%	9,3%	2,9%	3,9

* Marktækur munur á meðaltölum hópa

Ertu almennt ánægð(ur) eða óánægð(ur) með upplýsingar um félagslega stöðu barnsins?

Svör	Fjöldi	Hlutfall %	Vik-mörk +/-
Mjög ánægð(ur) (5)	639	24,5	1,7
Frekar ánægð(ur) (4)	1011	38,8	1,9
Hvorki né (3)	524	20,1	1,5
Frekar óánægð(ur) (2)	327	12,5	1,3
Mjög óánægð(ur) (1)	106	4,1	0,8
Ánægð(ur)		63,3	1,9
Hvorki né		20,1	1,5
Óánægð(ur)		16,6	1,4
Fjöldi svara	2607	100,0	
Tóku afstöðu	2607	95,0	
Tóku ekki afstöðu/ Á ekki við	136	5,0	
Fjöldi svarenda	2743	100,0	
Meðaltal		3,7	
Staðalfrávik		1,1	

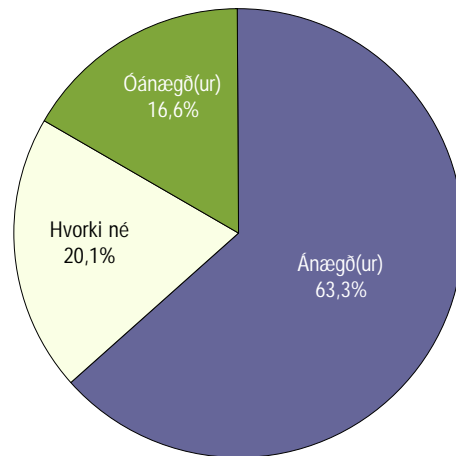

Próun meðaltals

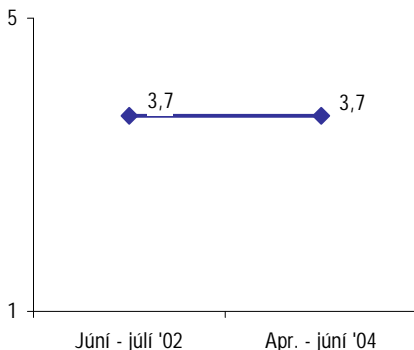

Ekki er marktækur munur á meðaltölum

Greiningar

Greiningar	Fjöldi svara	Mjög ánægð- (ur)	Frekar ánægð- (ur)	Hvorki né	Frekar óánægð- (ur)	Mjög óánægð- (ur)	Meðaltal
Svarandi							
Móðir	1894	25,7%	38,2%	18,9%	12,9%	4,4%	3,7
Faðir	551	21,1%	42,1%	23,4%	10,2%	3,3%	3,7
Annar forráðamaður	25	16,0%	32,0%	32,0%	16,0%	4,0%	3,4
Aldur barns *							
1.-4. bekkur	1133	26,0%	41,0%	17,9%	12,0%	3,1%	3,7
5.-7. bekkur	747	22,2%	40,3%	20,2%	12,2%	5,1%	3,6
8.-10. bekkur	711	24,8%	34,0%	22,9%	13,6%	4,6%	3,6
Kyn barns							
Drengur	1352	24,5%	39,5%	19,2%	12,4%	4,4%	3,7
Stúlka	1252	24,6%	37,9%	21,0%	12,7%	3,8%	3,7
Menntun svaranda							
Grunnskólapróf	185	29,7%	37,8%	14,6%	14,6%	3,2%	3,8
Grunnskólapróf og viðbót	455	28,8%	37,4%	16,3%	13,2%	4,4%	3,7
Framhaldsskólapróf	800	24,1%	40,1%	19,4%	11,9%	4,5%	3,7
Háskólapróf	1006	21,7%	39,0%	23,7%	12,1%	3,6%	3,6
Tegund almennra skóla							
Heildstæður skóli	1670	23,6%	38,5%	19,5%	13,5%	4,9%	3,6
Barnaskóli	540	21,5%	42,0%	20,9%	13,0%	2,6%	3,7
Unglingaskóli	189	22,2%	34,4%	28,6%	11,6%	3,2%	3,6
Almennur skóli, einka- eða sérskóli *							
Almennur skóli	2399	23,0%	39,0%	20,5%	13,3%	4,3%	3,6
Einkaskóli	148	37,8%	35,8%	19,6%	4,7%	2,0%	4,0
Sérskóli	60	51,7%	38,3%	5,0%	3,3%	1,7%	4,4
Borgarluti almennra skóla							
Vesturbær/Miðborg/Hlíðar	479	25,3%	38,4%	20,0%	12,3%	4,0%	3,7
Lauga-/Háaleitishverfi	590	20,3%	41,9%	21,0%	13,2%	3,6%	3,6
Breiðholt/Árbær	715	24,5%	36,2%	20,6%	13,7%	5,0%	3,6
Grafarvogur/Kjalarnes	615	22,1%	39,8%	20,3%	13,5%	4,2%	3,6

* Marktækur munur á meðaltölum hópa

Ertu almennt ánægð(ur) eða óánægð(ur) með námsáætlanir?

Svör	Fjöldi	Hlutfall %	Vikmörk +/-
Mjög ánægð(ur) (5)	728	28,1	1,7
Frekar ánægð(ur) (4)	1044	40,2	1,9
Hvorki né (3)	494	19,0	1,5
Frekar óánægð(ur) (2)	249	9,6	1,1
Mjög óánægð(ur) (1)	80	3,1	0,7
Ánægð(ur)		68,3	1,8
Hvorki né		19,0	1,5
Óánægð(ur)		12,7	1,3
Fjöldi svara	2595	100,0	
Tóku afstöðu	2595	94,6	
Tóku ekki afstöðu/ Á ekki við	148	5,4	
Fjöldi svarenda	2743	100,0	
Meðaltal		3,8	
Staðalfrávik		1,0	

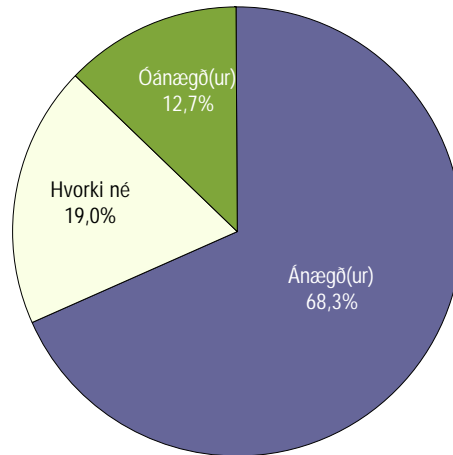

Þróun meðaltals

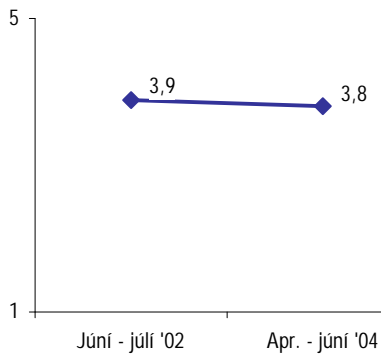

Marktækur munur er á meðaltölum

Greiningar

Greiningar	Fjöldi svara	Mjög ánægð- (ur)	Frekar ánægð- (ur)	Hvorki né	Frekar óánægð- (ur)	Mjög óánægð- (ur)	Meðaltal
Svarandi							
Móðir	1884	29,5%	39,8%	17,4%	10,0%	3,3%	3,8
Faðir	551	24,0%	42,8%	22,9%	7,4%	2,9%	3,8
Annar forráðamaður	23	17,4%	39,1%	26,1%	17,4%		3,6
Aldur barns *							
1.-4. bekkur	1122	30,7%	41,0%	17,5%	8,5%	2,4%	3,9
5.-7. bekkur	747	27,8%	39,6%	18,6%	10,0%	3,9%	3,8
8.-10. bekkur	710	24,4%	40,0%	21,7%	10,7%	3,2%	3,7
Kyn barns							
Drengur	1333	28,9%	39,2%	18,4%	10,0%	3,6%	3,8
Stúlka	1259	27,2%	41,3%	19,8%	9,2%	2,5%	3,8
Menntun svarenda *							
Grunnskólapróf	185	30,8%	39,5%	20,0%	5,9%	3,8%	3,9
Grunnskólapróf og viðbót	451	32,4%	41,7%	14,0%	8,9%	3,1%	3,9
Framhaldsskólapróf	803	28,5%	41,5%	18,2%	9,2%	2,6%	3,8
Háskólapróf	997	25,5%	38,7%	21,5%	10,9%	3,4%	3,7
Tegund almennra skóla							
Heildstæður skóli	1668	27,1%	40,8%	19,0%	10,1%	3,1%	3,8
Barnaskóli	538	29,4%	39,2%	19,1%	9,1%	3,2%	3,8
Unglingaskóli	187	21,4%	40,1%	22,5%	11,2%	4,8%	3,6
Almennur skóli, einka- eða sérskóli *							
Almennur skóli	2393	27,2%	40,4%	19,3%	9,9%	3,2%	3,8
Einkaskóli	143	31,5%	41,3%	18,9%	7,0%	1,4%	3,9
Sérskóli	59	55,9%	32,2%	8,5%	1,7%	1,7%	4,4
Borgarhluti almennra skóla							
Vesturbær/Miðborg/Hlíðar	480	27,9%	36,7%	21,7%	10,4%	3,3%	3,8
Lauga-/Háaleitishverfi	575	25,4%	40,9%	20,9%	10,6%	2,3%	3,8
Breiðholt/Árbær	716	27,9%	39,8%	18,6%	9,6%	4,1%	3,8
Grafarvogur/Kjalarnes	622	27,3%	43,4%	16,9%	9,3%	3,1%	3,8

* Marktækur munur á meðaltölum hópa

Ertu almennt ánægð(ur) eða óánægð(ur) með upplýsingar um viðburði í skólanum?

Svör	Fjöldi	Hlutfall %	Vik-mörk +/-
Mjög ánægð(ur) (5)	919	34,7	1,8
Frekar ánægð(ur) (4)	1178	44,4	1,9
Hvorki né (3)	340	12,8	1,3
Frekar óánægð(ur) (2)	165	6,2	0,9
Mjög óánægð(ur) (1)	49	1,8	0,5
Ánægð(ur)		79,1	1,5
Hvorki né		12,8	1,3
Óánægð(ur)		8,1	1,0
Fjöldi svara	2651	100,0	
Tóku afstöðu	2651	96,6	
Tóku ekki afstöðu/ Á ekki við	92	3,4	
Fjöldi svarenda	2743	100,0	
Meðaltal		4,0	
Staðalfrávik		0,9	

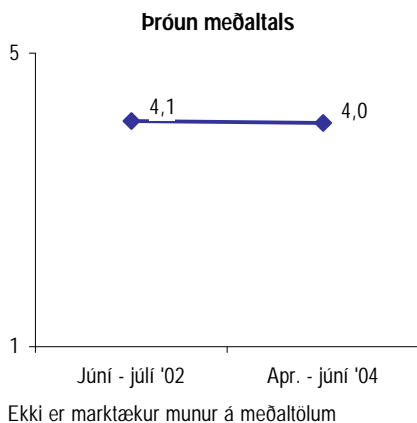
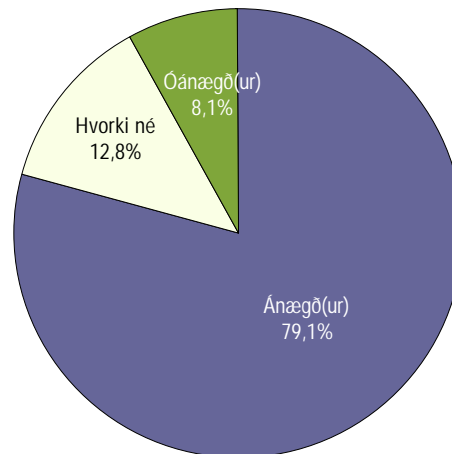

Greiningar	Fjöldi svara	Mjög ánægð(ur)	Frekar ánægð(ur)	Hvorki né	Frekar óánægð(ur)	Mjög óánægð(ur)	Meðaltal
Svarandi *							
Móðir	1918	36,5%	43,3%	11,7%	6,4%	2,0%	4,1
Faðir	567	27,5%	50,3%	15,0%	5,8%	1,4%	4,0
Annar forráðamaður	26	26,9%	30,8%	26,9%	11,5%	3,8%	3,7
Aldur barns *							
1.-4. bekkur	1148	42,2%	42,8%	8,9%	5,0%	1,2%	4,2
5.-7. bekkur	758	33,9%	46,8%	13,1%	4,2%	2,0%	4,1
8.-10. bekkur	729	24,3%	44,2%	18,7%	10,2%	2,7%	3,8
Kyn barns							
Drengur	1368	36,1%	42,3%	12,7%	6,4%	2,4%	4,0
Stúlka	1280	33,0%	46,8%	12,9%	6,0%	1,3%	4,0
Menntun svaranda							
Grunnskólapróf	185	34,1%	42,2%	14,6%	6,5%	2,7%	4,0
Grunnskólapróf og viðbót	465	37,2%	43,9%	9,9%	6,7%	2,4%	4,1
Framhaldsskólapróf	811	35,4%	44,0%	12,9%	6,2%	1,5%	4,1
Háskólapróf	1027	32,5%	46,1%	13,2%	6,3%	1,9%	4,0
Tegund almennra skóla *							
Heildstæður skóli	1705	32,0%	45,5%	14,0%	6,5%	1,9%	4,0
Barnaskóli	546	41,8%	44,7%	9,5%	3,3%	0,7%	4,2
Unglingaskóli	192	19,8%	44,8%	17,2%	13,0%	5,2%	3,6
Almennur skóli, einka- eða sérskóli *							
Almennur skóli	2443	33,2%	45,3%	13,3%	6,3%	1,9%	4,0
Einkaskóli	149	49,7%	33,6%	8,1%	7,4%	1,3%	4,2
Sérskóli	59	55,9%	37,3%	6,8%			4,5
Borgarluti almennra skóla *							
Vesturbær/Miðborg/Hlíðar	489	37,4%	44,6%	10,8%	5,1%	2,0%	4,1
Lauga-/Háaleitishverfi	599	28,5%	47,2%	15,5%	6,5%	2,2%	3,9
Breiðholti/Árbær	726	34,7%	44,5%	12,0%	7,0%	1,8%	4,0
Grafarvogur/Kjalarnes	629	32,8%	44,8%	14,5%	6,2%	1,7%	4,0

* Marktækur munur á meðaltölum hópa

Ertu almennt ánægð(ur) eða óánægð(ur) með fréttabréf?

Svör	Fjöldi	Hlutfall		Vik- mörk +/-
		%		
Mjög ánægð(ur) (5)	865	36,5		1,9
Frekar ánægð(ur) (4)	938	39,6		2,0
Hvorki né (3)	412	17,4		1,5
Frekar óánægð(ur) (2)	105	4,4		0,8
Mjög óánægð(ur) (1)	50	2,1		0,6
Ánægð(ur)		76,1		1,7
Hvorki né		17,4		1,5
Óánægð(ur)		6,5		1,0
Fjöldi svara	2370	100,0		
Tóku afstöðu	2370	86,4		
Tóku ekki afstöðu/ Á ekki við	373	13,6		
Fjöldi svarenda	2743	100,0		
Meðaltal	4,0			
Staðalfrávik	1,0			

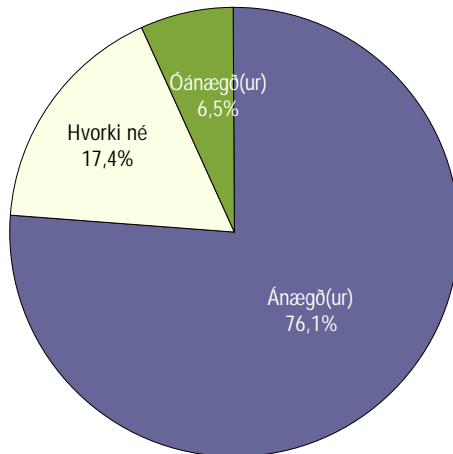

Þróun meðaltals

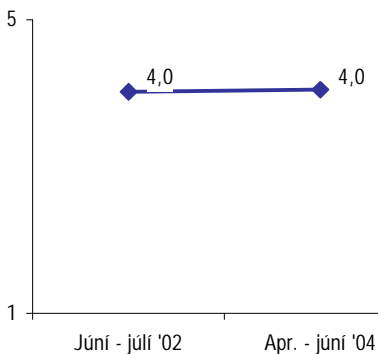

Ekki er marktækur munur á meðaltölum

Greiningar

Greiningar	Fjöldi svara	Mjög ánægð- (ur)	Frekar ánægð- (ur)	Hvorki né	Frekar óánægð- (ur)	Mjög óánægð- (ur)	Meðaltal
Svarandi *							
Moðir	1731	38,9%	39,3%	15,4%	4,2%	2,2%	4,1
Faðir	493	28,8%	39,8%	23,9%	5,1%	2,4%	3,9
Annar forráðamaður	21	33,3%	47,6%	14,3%	4,8%		4,1
Aldur barns *							
1.-4. bekkur	1065	42,0%	38,9%	14,3%	2,8%	2,1%	4,2
5.-7. bekkur	697	36,0%	40,5%	17,9%	3,7%	1,9%	4,1
8.-10. bekkur	595	27,6%	39,3%	22,4%	8,2%	2,5%	3,8
Kyn barns							
Drengur	1218	39,7%	36,0%	17,2%	4,6%	2,5%	4,1
Stúlka	1150	33,0%	43,4%	17,6%	4,3%	1,7%	4,0
Menntun svarenda							
Grunnskólapróf	174	37,9%	38,5%	17,8%	2,9%	2,9%	4,1
Grunnskólapróf og viðbót	413	42,1%	39,2%	11,6%	4,1%	2,9%	4,1
Framhaldsskólapróf	731	36,4%	39,4%	17,8%	4,2%	2,2%	4,0
Háskólapróf	909	34,2%	39,8%	19,3%	5,1%	1,7%	4,0
Tegund almennra skóla *							
Heildstæður skóli	1553	33,9%	40,6%	18,3%	5,2%	2,1%	4,0
Barnaskóli	521	45,3%	38,4%	13,1%	1,5%	1,7%	4,2
Unglingaskóli	142	21,8%	39,4%	25,4%	9,2%	4,2%	3,7
Almennur skóli, einka- eða sérskóli *							
Almennur skóli	2216	35,8%	40,0%	17,5%	4,6%	2,2%	4,0
Einkaskóli	96	39,6%	36,5%	18,8%	4,2%	1,0%	4,1
Sérskóli	58	58,6%	29,3%	10,3%		1,7%	4,4
Borgarhluti almennra skóla *							
Vesturbær/Miðborg/Hlíðar	434	36,4%	41,0%	16,1%	4,8%	1,6%	4,1
Lauga-/Háaleitishverfi	517	29,4%	41,0%	22,1%	5,6%	1,9%	3,9
Breiðholt/Árbær	666	40,7%	35,9%	17,6%	3,6%	2,3%	4,1
Grafarvogur/Kjalarnes	599	35,4%	42,9%	14,5%	4,5%	2,7%	4,0

* Marktækur munur á meðaltölum hópa

Ertu almennt ánægð(ur) eða óánægð(ur) með skólabláð?

Svör	Fjöldi	Hlutfall %	Vik-mörk +/-
Mjög ánægð(ur) (5)	427	28,3	2,3
Frekar ánægð(ur) (4)	510	33,8	2,4
Hvorki né (3)	465	30,8	2,3
Frekar óánægð(ur) (2)	65	4,3	1,0
Mjög óánægð(ur) (1)	41	2,7	0,8
Ánægð(ur)		62,1	2,4
Hvorki né		30,8	2,3
Óánægð(ur)		7,0	1,3
Fjöldi svara	1508	100,0	
Tóku afstöðu	1508	55,0	
Tóku ekki afstöðu/ Á ekki við	1235	45,0	
Fjöldi svarenda	2743	100,0	
Meðaltal		3,8	
Staðalfrávik		1,0	

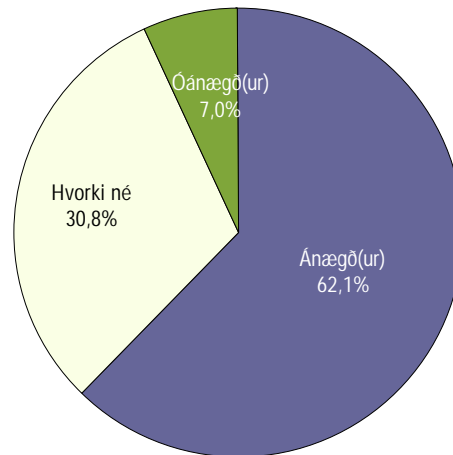

Þróun meðaltals

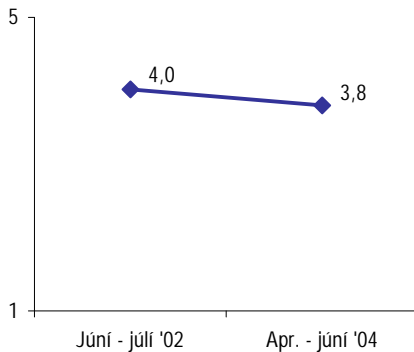

Marktækur munur er á meðaltölum

Greiningar	Fjöldi svara	Mjög ánægð(ur)	Frekar ánægð(ur)	Hvorki né	Frekar óánægð(ur)	Mjög óánægð(ur)	Meðaltal
Svarandi *							
Móðir	1073	30,9%	34,3%	28,1%	3,8%	2,9%	3,9
Faðir	322	19,3%	31,7%	41,0%	5,0%	3,1%	3,6
Annar forráðamaður	18	33,3%	44,4%	16,7%	5,6%		4,1
Aldur barns *							
1.-4. bekkur	676	33,7%	32,4%	27,7%	3,7%	2,5%	3,9
5.-7. bekkur	432	26,6%	35,2%	31,7%	3,5%	3,0%	3,8
8.-10. bekkur	391	20,7%	34,8%	35,3%	6,4%	2,8%	3,6
Kyn barns							
Drengur	769	29,5%	31,1%	30,8%	5,1%	3,5%	3,8
Stúlka	738	27,1%	36,7%	30,8%	3,5%	1,9%	3,8
Menntun svaranda *							
Grunnskólapróf	107	31,8%	38,3%	23,4%	2,8%	3,7%	3,9
Grunnskólapróf og viðbót	274	32,5%	39,8%	21,2%	4,0%	2,6%	4,0
Framhaldsskólapróf	467	28,1%	33,8%	31,0%	3,6%	3,4%	3,8
Háskólapróf	545	25,7%	30,1%	36,9%	5,1%	2,2%	3,7
Tegund almennra skóla *							
Heildstæður skóli	1000	25,6%	36,1%	30,7%	4,8%	2,8%	3,8
Barnaskóli	310	36,8%	29,7%	29,0%	2,3%	2,3%	4,0
Unglingaskóli	108	22,2%	30,6%	36,1%	8,3%	2,8%	3,6
Almennur skóli, einka- eða sérskóli							
Almennur skóli	1418	27,8%	34,3%	30,7%	4,5%	2,7%	3,8
Einkaskóli	52	26,9%	30,8%	38,5%		3,8%	3,8
Sérskóli	38	50,0%	21,1%	23,7%	2,6%	2,6%	4,1
Borgarhluti almennra skóla *							
Vesturbær/Miðborg/Hlíðar	250	30,0%	31,6%	31,6%	4,8%	2,0%	3,8
Lauga-/Háaleitishverfi	359	23,7%	32,6%	34,8%	6,4%	2,5%	3,7
Breiðholti/Árbær	455	30,3%	35,6%	28,8%	2,6%	2,6%	3,9
Grafarvogur/Kjalarnes	354	27,1%	36,2%	28,5%	4,8%	3,4%	3,8

* Marktækur munur á meðaltölum hópa

Ertu almennt ánægð(ur) eða óánægð(ur) með heimasíðu?

Svör	Fjöldi	Hlutfall		Vik- mörk +/-
		%		
Mjög ánægð(ur) (5)	643	26,8		1,8
Frekar ánægð(ur) (4)	1151	48,0		2,0
Hvorki né (3)	401	16,7		1,5
Frekar óánægð(ur) (2)	154	6,4		1,0
Mjög óánægð(ur) (1)	49	2,0		0,6
Ánægð(ur)		74,8		1,7
Hvorki né		16,7		1,5
Óánægð(ur)		8,5		1,1
Fjöldi svara	2398	100,0		
Tóku afstöðu	2398	87,4		
Tóku ekki afstöðu/ Á ekki við	345	12,6		
Fjöldi svarenda	2743	100,0		
Meðaltal	3,9			
Staðalfrávik	0,9			

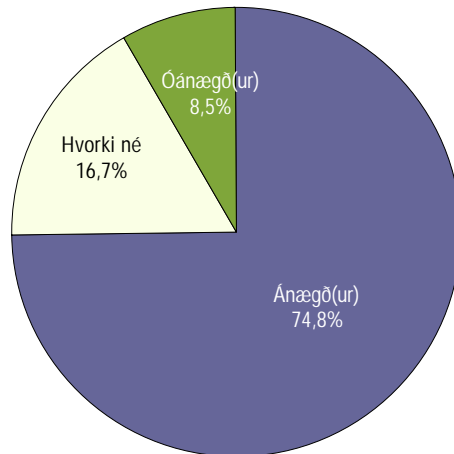

Þróun meðaltals

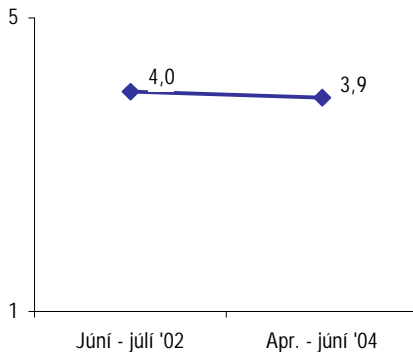

Marktækur munur er á meðaltölum

Greiningar

	Fjöldi svara	Mjög ánægð- (ur)	Frekar ánægð- (ur)	Hvorki né	Frekar óánægð- (ur)	Mjög óánægð- (ur)	Meðaltal
Svarandi *							
Móðir	1733	28,4%	48,2%	15,5%	6,1%	1,8%	4,0
Faðir	515	21,6%	46,8%	21,0%	7,8%	2,9%	3,8
Annar forráðamaður	20	15,0%	50,0%	25,0%	5,0%	5,0%	3,7
Aldur barns							
1.-4. bekkur	1046	28,5%	47,2%	16,2%	5,8%	2,3%	3,9
5.-7. bekkur	688	24,9%	52,9%	15,0%	5,4%	1,9%	3,9
8.-10. bekkur	649	26,5%	44,2%	19,3%	8,3%	1,7%	3,9
Kyn barns							
Drengur	1235	27,8%	46,6%	16,7%	6,6%	2,3%	3,9
Stúlka	1160	25,8%	49,6%	16,7%	6,2%	1,7%	3,9
Menntun svarenda *							
Grunnskólapróf	134	32,1%	40,3%	20,9%	6,0%	0,7%	4,0
Grunnskólapróf og viðbót	406	30,5%	50,2%	12,6%	5,4%	1,2%	4,0
Framhaldsskólapróf	746	26,5%	49,3%	15,1%	6,0%	2,9%	3,9
Háskólapróf	963	24,5%	46,5%	19,4%	7,6%	2,0%	3,8
Tegund almennra skóla *							
Heildstæður skóli	1547	25,7%	49,1%	16,8%	6,5%	2,0%	3,9
Barnaskóli	509	32,2%	47,9%	13,4%	4,7%	1,8%	4,0
Unglingaskóli	167	27,5%	40,1%	21,6%	8,4%	2,4%	3,8
Almennur skóli, einka- eða sérskóli *							
Almennur skóli	2223	27,3%	48,1%	16,4%	6,2%	2,0%	3,9
Einkaskóli	125	17,6%	46,4%	22,4%	11,2%	2,4%	3,7
Sérskóli	50	28,0%	46,0%	18,0%	4,0%	4,0%	3,9
Borgarhluti almennra skóla *							
Vesturbær/Miðborg/Hlíðar	439	32,8%	49,4%	12,1%	4,8%	0,9%	4,1
Lauga-/Háaleitishverfi	537	24,0%	45,4%	20,3%	7,3%	3,0%	3,8
Breiðholt/Árbær	666	28,4%	48,3%	14,7%	6,2%	2,4%	3,9
Grafarvogur/Kjalarnes	581	25,0%	49,4%	17,9%	6,4%	1,4%	3,9

* Marktækur munur á meðaltölum hópa

Ertu ánægð(ur) eða óánægð(ur)
með samskipti starfsfólks við
barnið þitt?

Svör	Fjöldi	Hlutfall %	Vik-mörk +/-
Mjög ánægð(ur) (5)	926	35,8	1,8
Frekar ánægð(ur) (4)	1286	49,7	1,9
Hvorki né (3)	261	10,1	1,2
Frekar óánægð(ur) (2)	87	3,4	0,7
Mjög óánægð(ur) (1)	25	1,0	0,4
Ánægð(ur)		85,6	1,4
Hvorki né		10,1	1,2
Óánægð(ur)		4,3	0,8
Fjöldi svara	2585	100,0	
Tóku afstöðu	2585	94,2	
Tóku ekki afstöðu/ Á ekki við	158	5,8	
Fjöldi svarenda	2743	100,0	
Meðaltal		4,2	
Staðalfrávik		0,8	

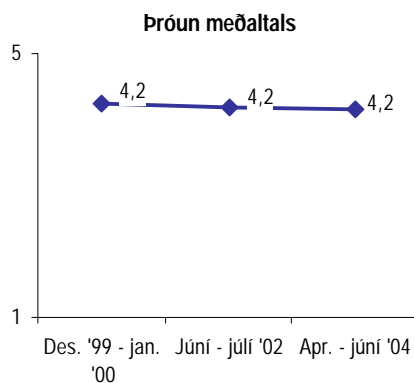
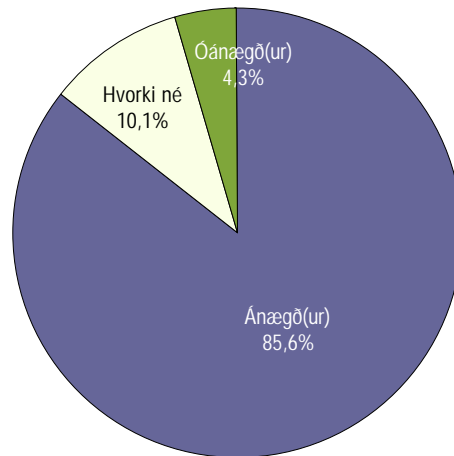

Ekki er marktækur munur á meðaltölum

Greiningar	Fjöldi svara	Mjög ánægð- (ur)	Frekar ánægð- (ur)	Hvorki né	Frekar óánægð- (ur)	Mjög óánægð- (ur)	Meðaltal
Svarandi							
Móðir	1870	36,0%	49,8%	9,6%	3,6%	1,0%	4,2
Faðir	556	34,4%	51,1%	11,3%	2,3%	0,9%	4,2
Annar forráðamaður	26	30,8%	50,0%	19,2%			4,1
Aldur barns *							
1.-4. bekkur	1118	40,4%	49,6%	7,2%	2,0%	0,8%	4,3
5.-7. bekkur	741	31,3%	50,9%	12,4%	4,0%	1,3%	4,1
8.-10. bekkur	711	33,5%	49,1%	11,7%	4,9%	0,8%	4,1
Kyn barns							
Drengur	1330	34,7%	50,4%	10,1%	3,6%	1,3%	4,1
Stúlka	1252	37,1%	49,0%	10,1%	3,1%	0,6%	4,2
Menntun svaranda							
Grunnskólapróf	184	28,8%	53,8%	11,4%	4,9%	1,1%	4,0
Grunnskólapróf og viðbót	451	37,5%	50,8%	7,5%	3,1%	1,1%	4,2
Framhaldsskólapróf	801	34,5%	49,9%	12,4%	2,2%	1,0%	4,1
Háskólapróf	996	36,9%	48,9%	9,5%	3,8%	0,8%	4,2
Tegund almennra skóla *							
Heildstæður skóli	1657	30,8%	52,3%	11,3%	4,3%	1,3%	4,1
Barnaskóli	533	40,3%	48,0%	9,9%	1,5%	0,2%	4,3
Unglingaskóli	184	38,0%	51,1%	7,6%	3,3%		4,2
Almennur skóli, einka- eða sérskóli *							
Almennur skóli	2374	33,5%	51,2%	10,7%	3,6%	1,0%	4,1
Einkaskóli	151	59,6%	35,8%	2,6%	1,3%	0,7%	4,5
Sérskóli	60	68,3%	26,7%	3,3%		1,7%	4,6
Borgarhluti almennra skóla *							
Vesturbær/Miðborg/Hlíðar	474	39,9%	47,9%	8,6%	2,7%	0,8%	4,2
Lauga-/Háaleitishverfi	582	35,1%	52,4%	10,0%	1,9%	0,7%	4,2
Breiðholt/Árbær	701	33,7%	50,5%	10,8%	4,3%	0,7%	4,1
Grafarvogur/Kjalarnes	617	26,9%	53,5%	13,0%	5,0%	1,6%	4,0

* Marktækur munur á meðaltölum hópa

Ertu ánægð(ur) eða óánægð(ur) með almenna umönnun barns?

Svör	Fjöldi	Hlutfall %	Vik-mörk +/-
Mjög ánægð(ur) (5)	918	36,1	1,9
Frekar ánægð(ur) (4)	1263	49,7	1,9
Hvorki né (3)	283	11,1	1,2
Frekar óánægð(ur) (2)	63	2,5	0,6
Mjög óánægð(ur) (1)	14	0,6	0,3
Ánægð(ur)		85,8	1,4
Hvorki né		11,1	1,2
Óánægð(ur)		3,0	0,7
Fjöldi svara	2541	100,0	
Tóku afstöðu	2541	92,6	
Tóku ekki afstöðu/ Á ekki við	202	7,4	
Fjöldi svarenda	2743	100,0	
Meðaltal		4,2	
Staðalfrávik		0,8	

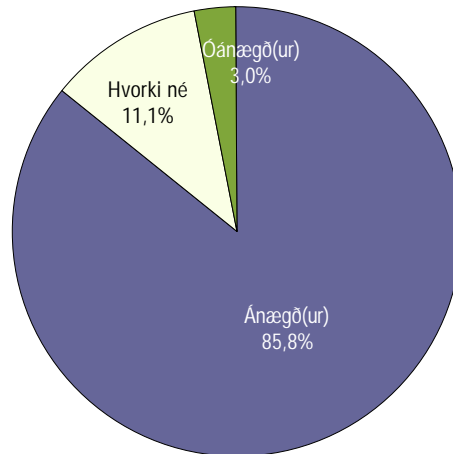

Greiningar

	Fjöldi svara	Mjög ánægð- (ur)	Frekar ánægð- (ur)	Hvorki né	Frekar óánægð- (ur)	Mjög óánægð- (ur)	Meðaltal
Svarandi							
Móðir	1830	36,5%	48,9%	11,3%	2,7%	0,6%	4,2
Faðir	556	34,2%	53,1%	10,4%	2,0%	0,4%	4,2
Annar forráðamaður	24	41,7%	41,7%	16,7%			4,3
Aldur barns *							
1.-4. bekkur	1127	39,3%	50,2%	8,0%	2,2%	0,3%	4,3
5.-7. bekkur	737	33,9%	50,6%	12,1%	2,7%	0,7%	4,1
8.-10. bekkur	662	33,4%	47,9%	15,1%	2,7%	0,9%	4,1
Kyn barns							
Drengur	1309	35,1%	50,4%	12,0%	1,7%	0,8%	4,2
Stúlka	1229	37,2%	48,9%	10,3%	3,3%	0,3%	4,2
Menntun svarenda							
Grunnskólapróf	182	30,2%	52,7%	12,1%	3,8%	1,1%	4,1
Grunnskólapróf og viðbót	441	36,3%	49,7%	10,4%	2,7%	0,9%	4,2
Framhaldsskólapróf	786	35,8%	50,1%	11,6%	2,0%	0,5%	4,2
Háskólapróf	981	37,2%	48,9%	10,9%	2,8%	0,2%	4,2
Tegund almennra skóla *							
Heildstæður skóli	1625	30,7%	52,6%	13,2%	2,8%	0,7%	4,1
Barnaskóli	537	41,9%	48,4%	7,6%	2,0%		4,3
Unglingaskóli	170	35,9%	50,0%	11,8%	2,4%		4,2
Almennur skóli, einka- eða sérskóli *							
Almennur skóli	2332	33,7%	51,4%	11,8%	2,6%	0,5%	4,2
Einkaskóli	149	63,1%	30,2%	4,0%	2,0%	0,7%	4,5
Sérskóli	60	65,0%	31,7%	1,7%		1,7%	4,6
Borgarhluti almennra skóla *							
Vesturbær/Miðborg/Hlíðar	465	40,2%	45,4%	11,0%	3,2%	0,2%	4,2
Lauga-/Háaleitishverfi	574	34,0%	53,8%	9,4%	2,4%	0,3%	4,2
Breiðholt/Árbær	699	32,8%	52,1%	13,2%	1,4%	0,6%	4,2
Grafarvogur/Kjalarnes	594	29,3%	53,0%	13,3%	3,5%	0,8%	4,1

* Marktækur munur á meðaltölum hópa

Ertu ánægð(ur) eða óánægð(ur) með gæslu á göngum?

Svör	Fjöldi	Hlutfall %	Vik-mörk +/-
Mjög ánægð(ur) (5)	616	27,9	1,9
Frekar ánægð(ur) (4)	948	42,9	2,1
Hvorki né (3)	425	19,2	1,6
Frekar óánægð(ur) (2)	153	6,9	1,1
Mjög óánægð(ur) (1)	66	3,0	0,7
Ánægð(ur)		70,8	1,9
Hvorki né		19,2	1,6
Óánægð(ur)		9,9	1,2
Fjöldi svara	2208	100,0	
Tóku afstöðu	2208	80,5	
Tóku ekki afstöðu/ Á ekki við	535	19,5	
Fjöldi svarenda	2743	100,0	
Meðaltal		3,9	
Staðalfrávik		1,0	

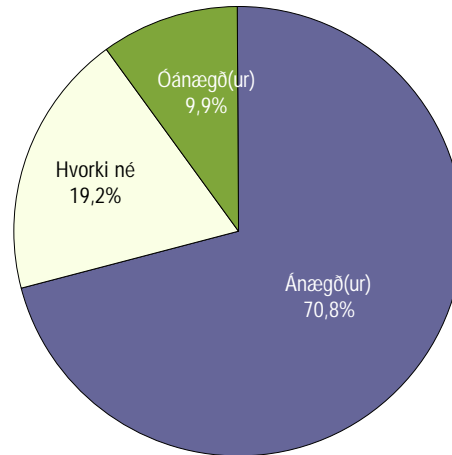

Þróun meðaltals

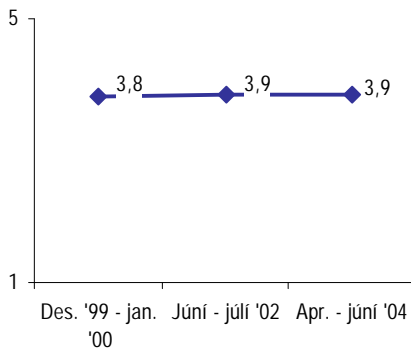

Ekki er marktækur munur á meðaltölum

Greiningar

	Fjöldi svara	Mjög ánægð(ur)	Frekar ánægð(ur)	Hvorki né	Frekar óánægð(ur)	Mjög óánægð(ur)	Meðaltal
Svarandi							
Móðir	1605	28,7%	42,7%	18,4%	7,2%	3,1%	3,9
Faðir	465	25,6%	44,5%	21,5%	5,8%	2,6%	3,8
Annar forráðamaður	21	33,3%	28,6%	23,8%	9,5%	4,8%	3,8
Aldur barns *							
1.-4. bekkur	977	30,0%	43,0%	18,0%	7,1%	1,9%	3,9
5.-7. bekkur	655	26,6%	43,5%	18,9%	7,0%	4,0%	3,8
8.-10. bekkur	563	26,1%	42,6%	21,5%	6,0%	3,7%	3,8
Kyn barns *							
Drengur	1114	26,4%	43,1%	18,7%	7,7%	4,1%	3,8
Stúlka	1093	29,5%	42,8%	19,9%	6,1%	1,7%	3,9
Menntun svarenda							
Grunnskólapróf	160	24,4%	49,4%	13,8%	6,3%	6,3%	3,8
Grunnskólapróf og viðbót	385	30,4%	47,3%	14,0%	4,4%	3,9%	4,0
Framhaldsskólapróf	686	25,7%	42,4%	22,6%	6,9%	2,5%	3,8
Háskólapróf	845	29,9%	40,1%	19,2%	8,4%	2,4%	3,9
Tegund almennra skóla *							
Heildstæður skóli	1433	22,5%	45,3%	20,9%	7,8%	3,6%	3,8
Barnaskóli	457	33,0%	41,4%	17,7%	6,1%	1,8%	4,0
Unglingaskóli	134	28,4%	41,8%	20,1%	6,7%	3,0%	3,9
Almennur skóli, einka- eða sérskóli *							
Almennur skóli	2024	25,2%	44,2%	20,1%	7,4%	3,1%	3,8
Einkaskóli	134	59,0%	29,1%	9,0%	2,2%	0,7%	4,4
Sérskóli	50	52,0%	30,0%	12,0%	2,0%	4,0%	4,2
Borgarhluti almennra skóla *							
Vesturbær/Miðborg/Hlíðar	405	27,4%	39,5%	19,0%	9,9%	4,2%	3,8
Lauga-/Háaleitshverfi	472	29,7%	42,2%	21,0%	5,5%	1,7%	3,9
Breiðholt/Árbær	615	26,8%	48,9%	15,9%	5,9%	2,4%	3,9
Grafarvogur/Kjalarnes	532	17,9%	44,0%	25,0%	8,8%	4,3%	3,6

* Marktækur munur á meðaltölum hópa

Ertu ánægð(ur) eða óánægð(ur) með gæslu á skólalóð?

Svör	Fjöldi	Hlutfall %	Vik-mörk +/-
Mjög ánægð(ur) (5)	421	18,9	1,6
Frekar ánægð(ur) (4)	805	36,1	2,0
Hvorki né (3)	515	23,1	1,8
Frekar óánægð(ur) (2)	333	14,9	1,5
Mjög óánægð(ur) (1)	154	6,9	1,1
Ánægð(ur)		55,0	2,1
Hvorki né		23,1	1,8
Óánægð(ur)		21,9	1,7
Fjöldi svara	2228	100,0	
Tóku afstöðu	2228	81,2	
Tóku ekki afstöðu/ Á ekki við	515	18,8	
Fjöldi svarenda	2743	100,0	
Meðaltal		3,5	
Staðalfrávik		1,2	

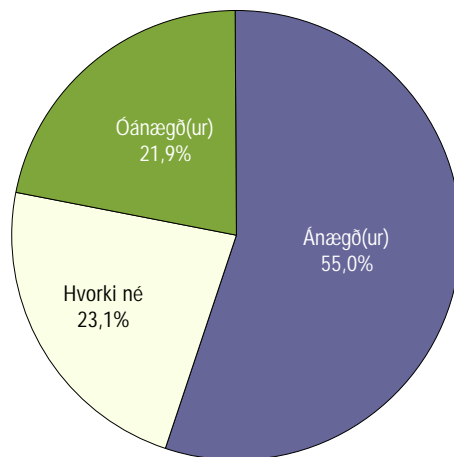

Þróun meðaltals

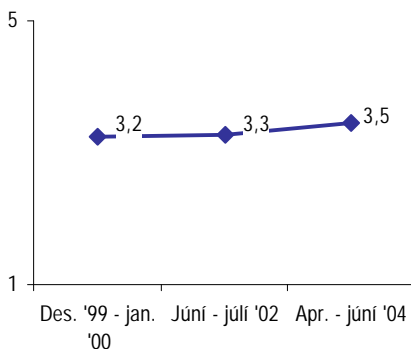

Marktækur munur er á meðaltali 2002 og 2004

Greiningar

Greiningar	Fjöldi svara	Mjög ánægð(ur)	Frekar ánægð(ur)	Hvorki né	Frekar óánægð(ur)	Mjög óánægð(ur)	Meðaltal
Svarandi							
Móðir	1618	19,5%	35,3%	22,4%	15,8%	6,9%	3,4
Faðir	471	17,6%	39,3%	25,5%	11,7%	5,9%	3,5
Annar forráðamaður	21	28,6%	28,6%	23,8%	14,3%	4,8%	3,6
Aldur barns *							
1.-4. bekkur	1036	20,4%	36,3%	20,0%	16,1%	7,2%	3,5
5.-7. bekkur	669	15,5%	34,4%	25,7%	16,9%	7,5%	3,3
8.-10. bekkur	511	20,5%	38,6%	25,0%	10,4%	5,5%	3,6
Kyn barns							
Drengur	1150	18,7%	35,1%	22,9%	14,8%	8,5%	3,4
Stúlka	1077	19,1%	37,2%	23,4%	15,1%	5,1%	3,5
Menntun svarenda							
Grunnskólapróf	167	19,8%	35,3%	18,0%	15,6%	11,4%	3,4
Grunnskólapróf og viðbót	391	23,5%	32,7%	22,5%	13,3%	7,9%	3,5
Framhaldsskólapróf	697	17,2%	36,7%	24,4%	15,1%	6,6%	3,4
Háskólapróf	836	19,0%	37,3%	22,6%	15,7%	5,4%	3,5
Tegund almennra skóla *							
Heildstæður skóli	1458	14,9%	36,1%	24,7%	16,4%	7,9%	3,3
Barnaskóli	478	19,7%	38,5%	20,9%	15,1%	5,9%	3,5
Unglingaskóli	106	19,8%	37,7%	27,4%	9,4%	5,7%	3,6
Almennur skóli, einka- eða sérskóli *							
Almennur skóli	2042	16,3%	36,8%	23,9%	15,7%	7,3%	3,4
Einkaskóli	136	48,5%	27,9%	14,0%	7,4%	2,2%	4,1
Sérskóli	50	46,0%	32,0%	14,0%	4,0%	4,0%	4,1
Borgarhluti almennra skóla *							
Vesturbær/Miðborg/Hlíðar	394	15,2%	38,3%	22,3%	15,5%	8,6%	3,4
Lauga-/Háaleitishverfi	472	20,1%	38,8%	23,1%	13,1%	4,9%	3,6
Breiðholt/Árbær	636	18,7%	36,3%	23,6%	15,1%	6,3%	3,5
Grafarvogur/Kjalarnes	540	10,7%	34,4%	26,3%	18,9%	9,6%	3,2

* Marktækur munur á meðaltölum hópa

Ertu ánægð(ur) eða óánægð(ur) með leikaðstöðu á skólalóð?

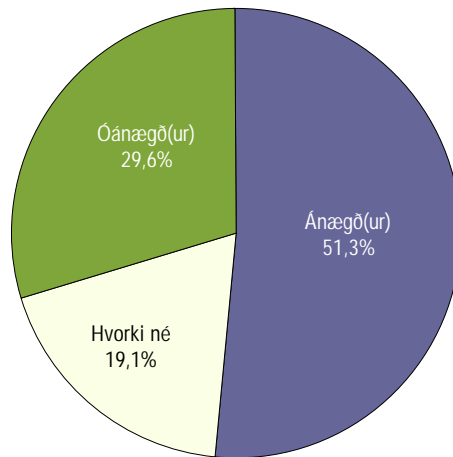

Svör	Fjöldi	Hlutfall %	Vik-mörk +/-
Mjög ánægð(ur) (5)	395	16,1	1,5
Frekar ánægð(ur) (4)	864	35,2	1,9
Hvorki né (3)	469	19,1	1,6
Frekar óánægð(ur) (2)	432	17,6	1,5
Mjög óánægð(ur) (1)	295	12,0	1,3
Ánægð(ur)		51,3	2,0
Hvorki né		19,1	1,6
Óánægð(ur)		29,6	1,8
Fjöldi svara	2455	100,0	
Tóku afstöðu	2455	89,5	
Tóku ekki afstöðu/ Á ekki við	288	10,5	
Fjöldi svarenda	2743	100,0	
Meðaltal		3,3	
Staðalfrávik		1,3	

Þróun meðaltals

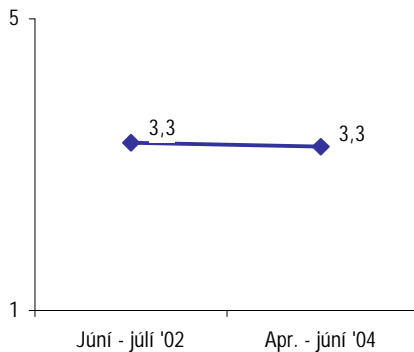

Ekki er marktækur munur á meðaltölum

Greiningar

Greiningar	Fjöldi svara	Mjög ánægð- (ur)	Frekar ánægð- (ur)	Hvorki né	Frekar óánægð- (ur)	Mjög óánægð- (ur)	Meðaltal
Svarandi							
Móðir	1769	16,7%	35,0%	17,9%	17,8%	12,6%	3,3
Faðir	529	13,6%	36,9%	21,2%	18,0%	10,4%	3,3
Annar forráðamaður	23	26,1%	39,1%	17,4%	13,0%	4,3%	3,7
Aldur barns							
1.-4. bekkur	1143	16,2%	36,6%	16,4%	19,9%	10,8%	3,3
5.-7. bekkur	743	14,9%	35,9%	18,7%	15,6%	14,8%	3,2
8.-10. bekkur	555	17,7%	31,9%	24,3%	15,7%	10,5%	3,3
Kyn barns							
Drengur	1282	16,8%	35,1%	19,3%	17,0%	11,9%	3,3
Stúlka	1171	15,3%	35,3%	19,0%	18,3%	12,2%	3,2
Menntun svaranda *							
Grunnskólapróf	169	22,5%	36,1%	17,8%	17,2%	6,5%	3,5
Grunnskólapróf og viðbót	430	20,0%	35,8%	17,0%	15,3%	11,9%	3,4
Framhaldsskólapróf	762	15,9%	37,0%	18,8%	17,2%	11,2%	3,3
Háskólapróf	939	13,5%	33,8%	19,4%	19,6%	13,7%	3,1
Tegund almennra skóla *							
Heildstæður skóli	1590	15,0%	35,5%	19,5%	17,0%	13,0%	3,2
Barnaskóli	543	15,8%	38,7%	17,3%	19,0%	9,2%	3,3
Unglingaskóli	127	14,2%	19,7%	22,0%	24,4%	19,7%	2,8
Almennur skóli, einka- eða sérskóli *							
Almennur skóli	2260	15,1%	35,4%	19,1%	17,9%	12,4%	3,2
Einkaskóli	137	22,6%	33,6%	20,4%	16,8%	6,6%	3,5
Sérskóli	58	37,9%	31,0%	15,5%	6,9%	8,6%	3,8
Borgarhluti almennra skóla							
Vesturbær/Miðborg/Hlíðar	444	17,8%	34,5%	18,7%	16,4%	12,6%	3,3
Lauga-/Háaleitishverfi	546	15,8%	36,3%	17,0%	19,0%	11,9%	3,2
Breiðholt/Árbær	673	13,4%	33,9%	20,4%	20,7%	11,7%	3,2
Grafarvogur/Kjalarnes	597	14,6%	37,0%	19,9%	14,9%	13,6%	3,2

* Marktækur munur á meðaltölum hópa

Ertu ánægð(ur) eða óánægð(ur) með aðstöðu til að matast?

Svör	Fjöldi	Hlutfall %	Vik-mörk +/-
Mjög ánægð(ur) (5)	626	25,0	1,7
Frekar ánægð(ur) (4)	867	34,7	1,9
Hvorki né (3)	339	13,5	1,3
Frekar óánægð(ur) (2)	345	13,8	1,4
Mjög óánægð(ur) (1)	325	13,0	1,3
Ánægð(ur)		59,7	1,9
Hvorki né		13,5	1,3
Óánægð(ur)		26,8	1,7
Fjöldi svara	2502	100,0	
Tóku afstöðu	2502	91,2	
Tóku ekki afstöðu/ Á ekki við	241	8,8	
Fjöldi svarenda	2743	100,0	
Meðaltal		3,4	
Staðalfrávik		1,3	

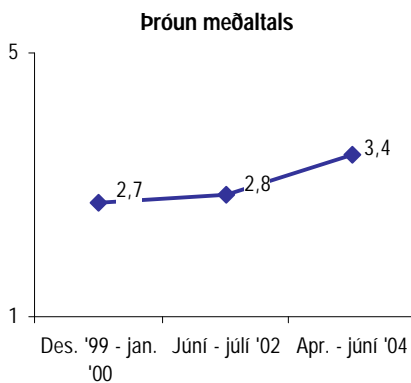
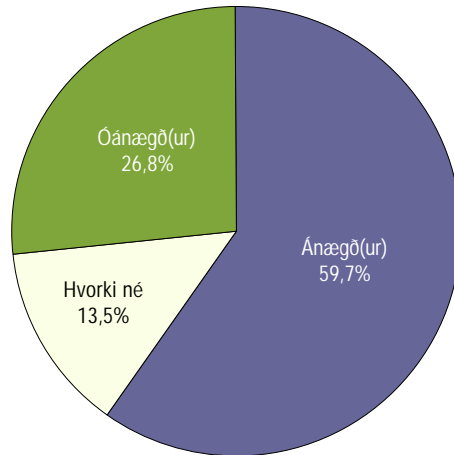

Marktækur munur er á meðaltali 2002 og 2004

Greiningar

	Fjöldi svara	Mjög ánægð- (ur)	Frekar ánægð- (ur)	Hvorki né	Frekar óánægð- (ur)	Mjög óánægð- (ur)	Meðaltal
Svarandi							
Móðir	1819	25,7%	33,4%	12,7%	14,1%	14,2%	3,4
Faðir	522	24,1%	38,5%	14,4%	13,2%	9,8%	3,5
Annar forráðamaður	25	24,0%	44,0%	16,0%	4,0%	12,0%	3,6
Aldur barns *							
1.-4. bekkur	1104	27,2%	35,9%	13,9%	11,9%	11,2%	3,6
5.-7. bekkur	718	24,0%	31,8%	11,8%	15,6%	16,9%	3,3
8.-10. bekkur	666	23,1%	35,9%	14,4%	14,9%	11,7%	3,4
Kyn barns							
Drengur	1289	25,6%	34,8%	12,4%	14,0%	13,2%	3,5
Stúlka	1212	24,4%	34,5%	14,8%	13,5%	12,8%	3,4
Menntun svarenda *							
Grunnskólapróf	168	26,8%	45,2%	9,5%	10,1%	8,3%	3,7
Grunnskólapróf og viðbót	433	30,7%	33,9%	12,5%	9,7%	13,2%	3,6
Framhaldsskólapróf	780	25,8%	35,3%	12,8%	13,1%	13,1%	3,5
Háskólapróf	966	22,2%	32,3%	14,6%	17,0%	14,0%	3,3
Tegund almennra skóla							
Heildstæður skóli	1613	25,4%	35,5%	12,2%	12,7%	14,2%	3,5
Barnaskóli	524	23,3%	32,3%	13,7%	17,2%	13,5%	3,3
Unglingaskóli	173	20,8%	39,3%	16,2%	15,0%	8,7%	3,5
Almennur skóli, einka- eða sérskóli *							
Almennur skóli	2310	24,6%	35,0%	12,9%	13,9%	13,6%	3,4
Einkaskóli	141	31,2%	31,2%	22,0%	13,5%	2,1%	3,8
Sérskóli	51	27,5%	27,5%	21,6%	9,8%	13,7%	3,5
Borgarhluti almennra skóla *							
Vesturbær/Miðborg/Hlíðar	454	15,9%	34,8%	17,8%	21,8%	9,7%	3,3
Lauga-/Háaleitishverfi	573	23,2%	31,8%	10,8%	15,9%	18,3%	3,3
Breiðholt/Árbær	686	26,1%	33,7%	11,5%	11,2%	17,5%	3,4
Grafarvogur/Kjalarnes	597	30,8%	39,9%	12,6%	9,0%	7,7%	3,8

* Marktækur munur á meðaltölum hópa

Ertu ánægð(ur) eða óánægð(ur) með aðstöðu til íþróttaiðkunar?

Svör	Fjöldi	Hlutfall %	Vik-mörk +/-
Mjög ánægð(ur) (5)	809	31,4	1,8
Frekar ánægð(ur) (4)	1061	41,2	1,9
Hvorki né (3)	337	13,1	1,3
Frekar óánægð(ur) (2)	215	8,3	1,1
Mjög óánægð(ur) (1)	155	6,0	0,9
Ánægð(ur)		72,6	1,7
Hvorki né		13,1	1,3
Óánægð(ur)		14,4	1,4
Fjöldi svara	2577	100,0	
Tóku afstöðu	2577	93,9	
Tóku ekki afstöðu/ Á ekki við	166	6,1	
Fjöldi svarenda	2743	100,0	
Meðaltal		3,8	
Staðalfrávik		1,1	

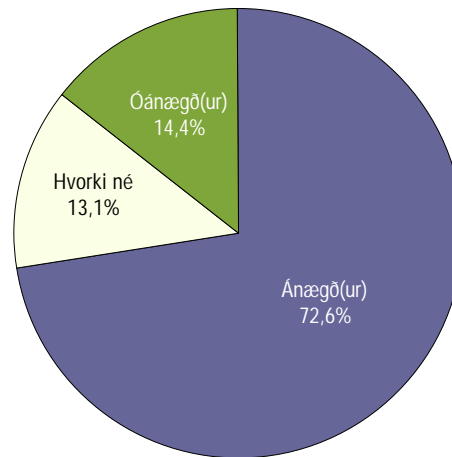

Þróun meðaltals

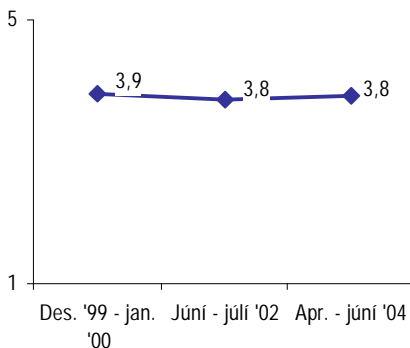

Ekki er marktækur munur á meðaltölum 2002 og 2004

Greiningar

	Fjöldi svara	Mjög ánægð- (ur)	Frekar ánægð- (ur)	Hvorki né	Frekar óánægð- (ur)	Mjög óánægð- (ur)	Meðaltal
Svarandi *							
Móðir	1866	33,5%	41,3%	11,7%	7,9%	5,5%	3,9
Faðir	551	25,8%	39,7%	16,7%	9,6%	8,2%	3,7
Annar forráðamaður	24	20,8%	62,5%	12,5%	4,2%		4,0
Aldur barns *							
1.-4. bekkur	1121	36,5%	37,8%	11,6%	8,5%	5,6%	3,9
5.-7. bekkur	739	27,6%	43,2%	15,3%	7,3%	6,6%	3,8
8.-10. bekkur	702	27,9%	44,2%	13,1%	8,8%	6,0%	3,8
Kyn barns							
Drengur	1334	31,2%	42,7%	11,2%	8,4%	6,4%	3,8
Stúlka	1241	31,5%	39,6%	15,1%	8,3%	5,6%	3,8
Menntun svaranda *							
Grunnskólapróf	183	38,3%	42,6%	12,0%	4,9%	2,2%	4,1
Grunnskólapróf og viðbót	448	40,6%	40,4%	7,6%	7,4%	4,0%	4,1
Framhaldsskólapróf	801	30,6%	41,7%	13,4%	7,4%	7,0%	3,8
Háskólapróf	992	27,0%	40,8%	15,2%	10,0%	7,0%	3,7
Tegund almennra skóla							
Heildstæður skóli	1670	34,3%	41,0%	11,6%	7,5%	5,7%	3,9
Barnaskóli	531	28,1%	44,8%	16,2%	8,3%	2,6%	3,9
Unglingaskóli	176	26,7%	44,9%	15,3%	8,0%	5,1%	3,8
Almennur skóli, einka- eða sérskóli *							
Almennur skóli	2377	32,3%	42,2%	12,9%	7,7%	5,0%	3,9
Einkaskóli	145	17,9%	25,5%	16,6%	16,6%	23,4%	3,0
Sérskóli	55	27,3%	40,0%	12,7%	14,5%	5,5%	3,7
Borgarhluti almennra skóla *							
Vesturbær/Miðborg/Hlíðar	465	28,2%	46,5%	16,8%	7,7%	0,9%	3,9
Lauga-/Háaleitishverfi	581	23,1%	40,6%	16,7%	11,4%	8,3%	3,6
Breiðholt/Árbær	707	35,2%	41,2%	10,5%	6,6%	6,5%	3,9
Grafarvogur/Kjalarnes	624	40,7%	41,5%	9,1%	5,4%	3,2%	4,1

* Marktækur munur á meðaltölum hópa

Ertu ánægð(ur) eða óánægð(ur) með möguleika á tómstundaiðkun að loknum skóladegi?

Svör	Fjöldi	Hlutfall %	Vik-mörk +/-
Mjög ánægð(ur) (5)	252	12,0	1,4
Frekar ánægð(ur) (4)	511	24,3	1,8
Hvorki né (3)	584	27,8	1,9
Frekar óánægð(ur) (2)	438	20,8	1,7
Mjög óánægð(ur) (1)	317	15,1	1,5
Ánægð(ur)		36,3	2,1
Hvorki né		27,8	1,9
Óánægð(ur)		35,9	2,1
Fjöldi svara	2102	100,0	
Tóku afstöðu	2102	76,6	
Tóku ekki afstöðu/ Á ekki við	641	23,4	
Fjöldi svarenda	2743	100,0	
Meðaltal		3,0	
Staðalfrávik		1,2	

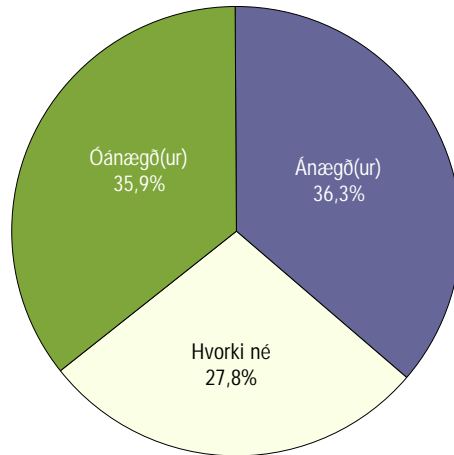

Þróun meðaltals

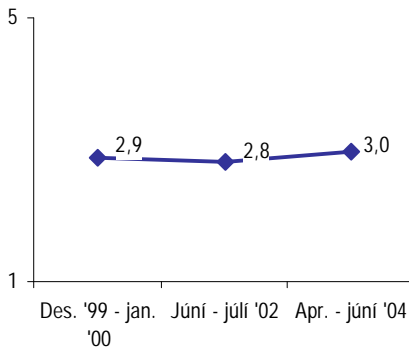

Marktækur munur er á meðaltali 2002 og 2004

Greiningar

Greiningar	Fjöldi svara	Mjög ánægð(ur)	Frekar ánægð(ur)	Hvorki né	Frekar óánægð(ur)	Mjög óánægð(ur)	Meðaltal
Svarandi *							
Móðir	1493	12,5%	22,9%	26,0%	22,1%	16,5%	2,9
Faðir	474	10,3%	29,3%	31,0%	17,7%	11,6%	3,1
Annar forráðamaður	17	5,9%	23,5%	41,2%	29,4%		3,1
Aldur barns							
1.-4. bekkur	897	13,7%	24,9%	25,8%	19,2%	16,5%	3,0
5.-7. bekkur	628	10,2%	22,8%	29,0%	22,0%	16,1%	2,9
8.-10. bekkur	564	11,3%	25,2%	29,6%	22,2%	11,7%	3,0
Kyn barns							
Drengur	1089	12,2%	24,0%	28,4%	19,7%	15,7%	3,0
Stúlka	1011	11,7%	24,6%	27,2%	22,1%	14,4%	3,0
Menntun svaranda *							
Grunnskólapróf	130	16,2%	27,7%	22,3%	23,1%	10,8%	3,2
Grunnskólapróf og viðbót	374	15,2%	26,2%	28,1%	15,8%	14,7%	3,1
Framhaldsskólapróf	650	11,1%	24,5%	29,2%	20,9%	14,3%	3,0
Háskólapróf	816	10,3%	22,5%	26,6%	23,9%	16,7%	2,9
Tegund almennra skóla *							
Heildstæður skóli	1394	11,0%	24,5%	27,5%	21,1%	15,9%	2,9
Barnaskóli	444	14,9%	24,5%	29,3%	18,7%	12,6%	3,1
Unglingaskóli	132	7,6%	24,2%	28,0%	28,8%	11,4%	2,9
Almennur skóli, einka- eða sérskóli							
Almennur skóli	1970	11,6%	24,5%	28,0%	21,1%	14,8%	3,0
Einkaskóli	97	18,6%	20,6%	26,8%	20,6%	13,4%	3,1
Sérskóli	35	14,3%	22,9%	20,0%	8,6%	34,3%	2,7
Borgarhluti almennra skóla *							
Vesturbær/Miðborg/Hlíðar	378	10,1%	24,3%	29,1%	25,1%	11,4%	3,0
Lauga-/Háaleitishverfi	485	9,5%	21,2%	27,6%	23,1%	18,6%	2,8
Breiðholt/Árbær	602	13,6%	24,1%	29,9%	20,1%	12,3%	3,1
Grafarvogur/Kjalarnes	505	12,5%	28,3%	25,1%	17,2%	16,8%	3,0

* Marktækur munur á meðaltölum hópa

Ertu ánægð(ur) eða óánægð(ur) með aðgang nemenda að tölum?

Svör	Fjöldi	Hlutfall %	Vik-mörk +/-
Mjög ánægð(ur) (5)	410	17,9	1,6
Frekar ánægð(ur) (4)	907	39,6	2,0
Hvorki né (3)	591	25,8	1,8
Frekar óánægð(ur) (2)	281	12,3	1,3
Mjög óánægð(ur) (1)	99	4,3	0,8
Ánægð(ur)		57,6	2,0
Hvorki né		25,8	1,8
Óánægð(ur)		16,6	1,5
Fjöldi svara	2288	100,0	
Tóku afstöðu	2288	83,4	
Tóku ekki afstöðu/ Á ekki við	455	16,6	
Fjöldi svarenda	2743	100,0	
Meðaltal		3,5	
Staðalfrávik		1,1	

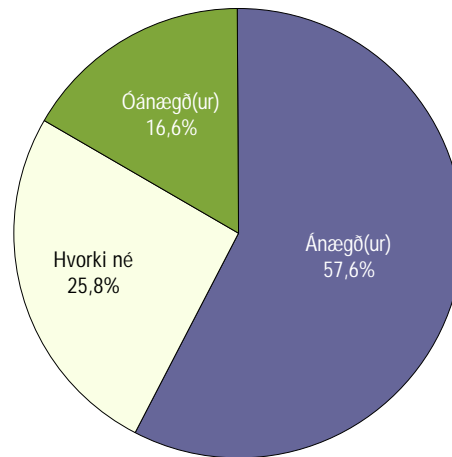

Próun meðaltals

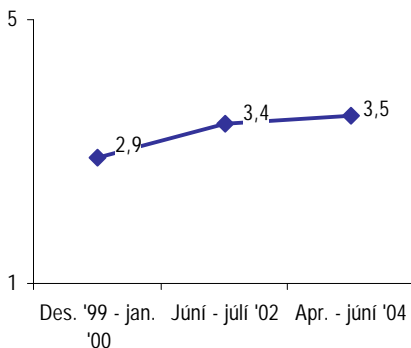

Marktækur munur er á meðaltali 2002 og 2004

Greiningar

Greiningar	Fjöldi svara	Mjög ánægð(ur)	Frekar ánægð(ur)	Hvorki né	Frekar óánægð(ur)	Mjög óánægð(ur)	Meðaltal
Svarandi							
Móðir	1648	18,3%	39,3%	25,0%	12,9%	4,6%	3,5
Faðir	495	17,8%	40,2%	27,1%	11,3%	3,6%	3,6
Annar forráðamaður	22	9,1%	50,0%	31,8%	4,5%	4,5%	3,5
Aldur barns *							
1.-4. bekkur	937	20,2%	38,5%	27,5%	10,0%	3,7%	3,6
5.-7. bekkur	681	16,0%	39,5%	26,0%	14,2%	4,3%	3,5
8.-10. bekkur	655	17,1%	41,5%	22,9%	13,4%	5,0%	3,5
Kyn barns							
Drengur	1184	18,2%	39,1%	26,7%	11,9%	4,1%	3,6
Stúlka	1103	17,6%	40,2%	24,9%	12,7%	4,6%	3,5
Menntun svaranda *							
Grunnskólapróf	151	25,8%	38,4%	20,5%	11,9%	3,3%	3,7
Grunnskólapróf og viðbót	394	22,6%	41,4%	24,1%	9,9%	2,0%	3,7
Framhaldsskólapróf	706	19,0%	39,1%	25,4%	11,2%	5,4%	3,6
Háskólapróf	899	13,9%	39,2%	27,7%	14,6%	4,7%	3,4
Tegund almennra skóla							
Heildstæður skóli	1460	16,7%	41,0%	25,3%	12,7%	4,4%	3,5
Barnaskóli	480	18,3%	39,4%	27,3%	11,0%	4,0%	3,6
Unglingaskóli	158	15,8%	36,7%	25,9%	17,1%	4,4%	3,4
Almennur skóli, einka- eða sérskóli *							
Almennur skóli	2098	17,0%	40,3%	25,8%	12,6%	4,3%	3,5
Einkaskóli	137	25,5%	31,4%	28,5%	9,5%	5,1%	3,6
Sérskóli	53	34,0%	35,8%	20,8%	5,7%	3,8%	3,9
Borgarhluti almennra skóla *							
Vesturbær/Miðborg/Hlíðar	422	15,6%	37,9%	28,2%	14,7%	3,6%	3,5
Lauga-/Háaleitishverfi	512	13,9%	38,9%	29,3%	13,3%	4,7%	3,4
Breiðholt/Árbær	618	19,7%	42,7%	21,4%	11,3%	4,9%	3,6
Grafarvogur/Kjalarnes	546	17,9%	40,7%	25,6%	11,9%	3,8%	3,6

* Marktækur munur á meðaltölum hópa

Ertu ánægð(ur) eða óánægð(ur) með aðbúnað í almennum kennslustofum?

Svör	Fjöldi	Vik-mörk	
		Hlutfall %	+/-
Mjög ánægð(ur) (5)	658	25,3	1,7
Frekar ánægð(ur) (4)	1275	49,0	1,9
Hvorki né (3)	381	14,6	1,4
Frekar óánægð(ur) (2)	226	8,7	1,1
Mjög óánægð(ur) (1)	63	2,4	0,6
Ánægð(ur)		74,3	1,7
Hvorki né		14,6	1,4
Óánægð(ur)		11,1	1,2
Fjöldi svara	2603	100,0	
Tóku afstöðu	2603	94,9	
Tóku ekki afstöðu/ Á ekki við	140	5,1	
Fjöldi svarenda	2743	100,0	
Meðaltal		3,9	
Staðalfrávik		1,0	

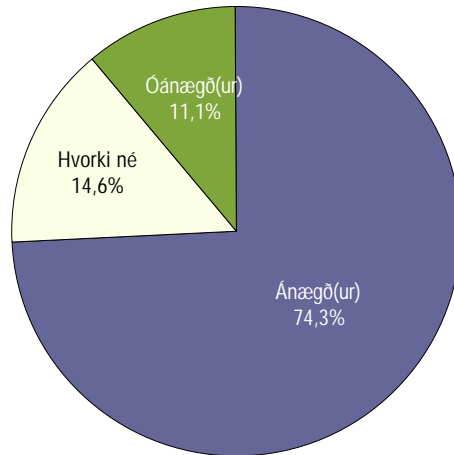

Þróun meðaltals

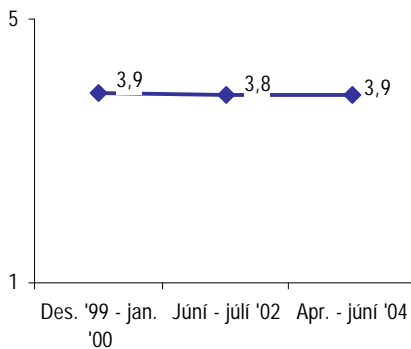

Ekki er marktækur munur á meðaltölum

Greiningar

Greiningar	Fjöldi svara	Mjög ánægð- (ur)	Frekar ánægð- (ur)	Hvorki né	Frekar óánægð- (ur)	Mjög óánægð- (ur)	Meðaltal
Svarandi							
Móðir	1892	25,4%	47,9%	14,5%	9,4%	2,8%	3,8
Faðir	551	26,0%	50,5%	14,9%	7,6%	1,1%	3,9
Annar forráðamaður	23	17,4%	69,6%	13,0%			4,0
Aldur barns *							
1.-4. bekkur	1134	28,9%	48,2%	13,2%	8,2%	1,4%	4,0
5.-7. bekkur	744	24,9%	50,3%	12,9%	8,7%	3,2%	3,8
8.-10. bekkur	710	20,1%	49,0%	18,5%	9,3%	3,1%	3,7
Kyn barns							
Drengur	1339	25,1%	49,0%	14,4%	9,4%	2,1%	3,9
Stúlka	1261	25,4%	49,0%	14,9%	7,9%	2,8%	3,9
Menntun svaranda *							
Grunnskólapróf	186	26,9%	50,5%	14,0%	7,5%	1,1%	3,9
Grunnskólapróf og viðbót	457	31,7%	46,6%	11,8%	6,6%	3,3%	4,0
Framhaldsskólapróf	797	26,1%	49,2%	13,2%	8,9%	2,6%	3,9
Háskólapróf	1008	21,8%	48,9%	17,1%	10,2%	2,0%	3,8
Tegund almennra skóla *							
Heildstæður skóli	1680	22,8%	50,0%	15,4%	9,3%	2,6%	3,8
Barnaskóli	538	30,3%	50,0%	11,5%	7,1%	1,1%	4,0
Unglingaskóli	178	19,1%	46,1%	19,7%	9,6%	5,6%	3,6
Almennur skóli, einka- eða sérskóli *							
Almennur skóli	2396	24,2%	49,7%	14,8%	8,8%	2,5%	3,8
Einkaskóli	149	38,3%	43,6%	11,4%	6,7%		4,1
Sérskóli	58	36,2%	32,8%	15,5%	8,6%	6,9%	3,8
Borgarhluti almennra skóla *							
Vesturbær/Miðborg/Hlíðar	476	25,2%	51,3%	13,7%	8,0%	1,9%	3,9
Lauga-/Háaleitishverfi	583	16,6%	50,6%	17,5%	12,9%	2,4%	3,7
Breiðholt/Árbær	719	26,4%	47,7%	16,3%	7,2%	2,4%	3,9
Grafarvogur/Kjalarnes	618	28,0%	50,0%	11,5%	7,4%	3,1%	3,9

* Marktækur munur á meðaltölum hópa

Ertu ánægð(ur) eða óánægð(ur) með aðstöðu fyrir verklegar greinar?

Svör	Fjöldi	Hlutfall %	Vik-mörk +/-
Mjög ánægð(ur) (5)	527	24,6	1,8
Frekar ánægð(ur) (4)	879	41,1	2,1
Hvorki né (3)	470	22,0	1,8
Frekar óánægð(ur) (2)	188	8,8	1,2
Mjög óánægð(ur) (1)	76	3,6	0,8
Ánægð(ur)		65,7	2,0
Hvorki né		22,0	1,8
Óánægð(ur)		12,3	1,4
Fjöldi svara	2140	100,0	
Tóku afstöðu	2140	78,0	
Tóku ekki afstöðu/ Á ekki við	603	22,0	
Fjöldi svarenda	2743	100,0	
Meðaltal		3,7	
Staðalfrávik		1,0	

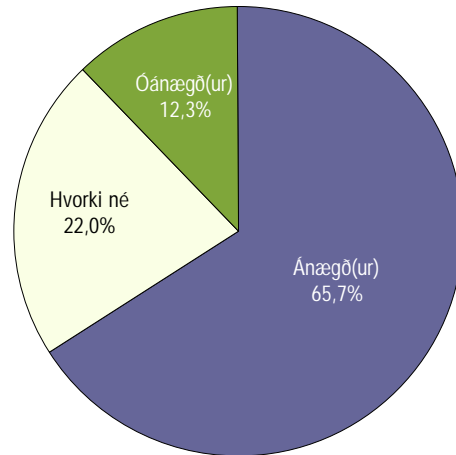

Þróun meðaltals

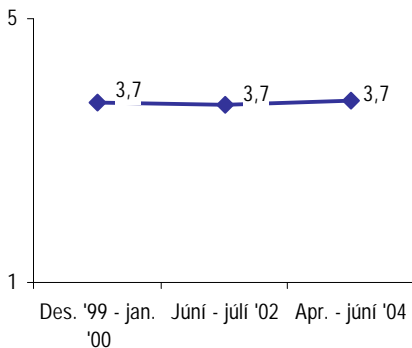

Ekki er marktækur munur á meðaltölum

Greiningar

Greiningar	Fjöldi svara	Mjög ánægð(ur)	Frekar ánægð(ur)	Hvorki né	Frekar óánægð(ur)	Mjög óánægð(ur)	Meðaltal
Svarandi							
Móðir	1552	26,1%	40,6%	20,5%	9,0%	3,8%	3,8
Faðir	456	21,9%	40,4%	25,4%	8,8%	3,5%	3,7
Annar forráðamaður	19	10,5%	68,4%	10,5%	10,5%		3,8
Aldur barns *							
1.-4. bekkur	903	26,8%	40,0%	22,6%	7,9%	2,8%	3,8
5.-7. bekkur	634	25,6%	43,1%	19,9%	7,7%	3,8%	3,8
8.-10. bekkur	590	20,5%	40,7%	23,2%	11,5%	4,1%	3,6
Kyn barns							
Drengur	1086	25,0%	40,9%	21,6%	9,2%	3,2%	3,8
Stúlka	1053	24,2%	41,2%	22,3%	8,4%	3,9%	3,7
Menntun svarenda *							
Grunnskólapróf	158	29,1%	41,8%	23,4%	5,7%		3,9
Grunnskólapróf og viðbót	374	28,9%	44,1%	17,4%	6,1%	3,5%	3,9
Framhaldsskólapróf	669	25,1%	38,1%	21,7%	11,1%	4,0%	3,7
Háskólapróf	812	22,0%	41,4%	23,0%	9,2%	4,3%	3,7
Tegund almennra skóla *							
Heildstæður skóli	1387	25,2%	41,7%	21,2%	8,1%	3,8%	3,8
Barnaskóli	434	25,6%	41,5%	22,8%	7,4%	2,8%	3,8
Unglingaskóli	146	15,1%	43,2%	25,3%	13,7%	2,7%	3,5
Almennur skóli, einka- eða sérskóli							
Almennur skóli	1967	24,6%	41,7%	21,9%	8,3%	3,5%	3,8
Einkaskóli	123	23,6%	32,5%	22,8%	16,3%	4,9%	3,5
Sérskóli	50	30,0%	36,0%	24,0%	8,0%	2,0%	3,8
Borgarhluti almennra skóla *							
Vesturbær/Miðborg/Hlíðar	384	26,0%	44,0%	22,1%	6,0%	1,8%	3,9
Lauga-/Háaleitishverfi	478	16,5%	40,0%	23,6%	14,9%	5,0%	3,5
Breiðholt/Árbær	573	21,3%	44,9%	24,4%	7,0%	2,4%	3,8
Grafarvogur/Kjalarnes	532	34,2%	38,3%	17,3%	5,6%	4,5%	3,9

* Marktækur munur á meðaltölum hópa

Ertu ánægð(ur) eða óánægð(ur) með almennt ástand húsnaðis?

Svör	Fjöldi	Hlutfall %	Vik-mörk +/-
Mjög ánægð(ur) (5)	698	26,8	1,7
Frekar ánægð(ur) (4)	1132	43,4	1,9
Hvorki né (3)	429	16,5	1,4
Frekar óánægð(ur) (2)	229	8,8	1,1
Mjög óánægð(ur) (1)	119	4,6	0,8
Ánægð(ur)		70,2	1,8
Hvorki né		16,5	1,4
Óánægð(ur)		13,3	1,3
Fjöldi svara	2607	100,0	
Tóku afstöðu	2607	95,0	
Tóku ekki afstöðu/ Á ekki við	136	5,0	
Fjöldi svarenda	2743	100,0	
Meðaltal		3,8	
Staðalfrávik		1,1	

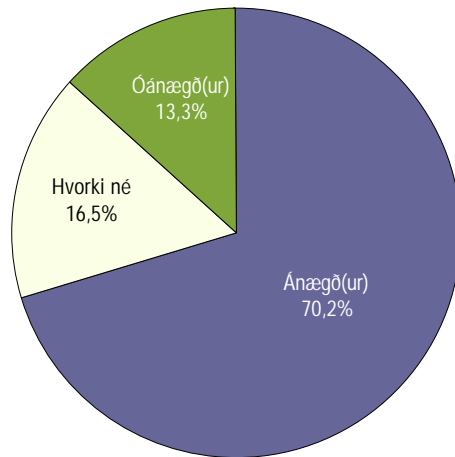

Þróun meðaltals

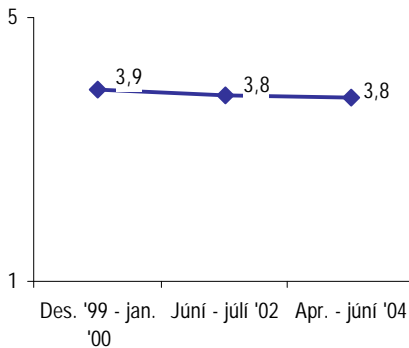

Ekki er marktækur munur á meðaltali 2002 og 2004

Greiningar

Greiningar	Fjöldi svara	Mjög ánægð- (ur)	Frekar ánægð- (ur)	Hvorki né	Frekar óánægð- (ur)	Mjög óánægð- (ur)	Meðaltal
Svarandi							
Móðir	1888	27,1%	42,3%	17,2%	8,8%	4,6%	3,8
Faðir	560	28,2%	43,8%	15,0%	8,4%	4,6%	3,8
Annar forráðamaður	26	19,2%	57,7%	15,4%	3,8%	3,8%	3,8
Aldur barns							
1.-4. bekkur	1124	28,7%	40,7%	17,2%	9,0%	4,4%	3,8
5.-7. bekkur	742	28,8%	43,0%	15,0%	8,8%	4,4%	3,8
8.-10. bekkur	725	22,1%	48,1%	16,8%	8,6%	4,4%	3,7
Kyn barns							
Drengur	1340	25,6%	45,2%	16,0%	8,8%	4,4%	3,8
Stúlka	1264	28,1%	41,5%	17,0%	8,8%	4,7%	3,8
Menntun svaranda *							
Grunnskólapróf	184	37,0%	43,5%	13,0%	5,4%	1,1%	4,1
Grunnskólapróf og viðbót	451	30,2%	46,1%	13,1%	5,8%	4,9%	3,9
Framhaldsskólapróf	804	28,4%	39,9%	16,0%	10,7%	5,0%	3,8
Háskólapróf	1016	23,1%	44,0%	19,1%	9,1%	4,7%	3,7
Tegund almennra skóla *							
Heildstæður skóli	1682	25,8%	43,8%	16,2%	8,9%	5,4%	3,8
Barnaskóli	533	32,1%	43,0%	15,6%	7,3%	2,1%	4,0
Unglingaskóli	186	12,9%	48,4%	22,0%	10,2%	6,5%	3,5
Almennur skóli, einka- eða sérskóli *							
Almennur skóli	2401	26,2%	43,9%	16,5%	8,7%	4,7%	3,8
Einkaskóli	149	40,3%	37,6%	17,4%	4,0%	0,7%	4,1
Sérskóli	57	15,8%	36,8%	12,3%	26,3%	8,8%	3,2
Borgarhluti almennra skóla *							
Vesturbær/Miðborg/Hlíðar	478	26,2%	51,3%	15,3%	5,0%	2,3%	3,9
Lauga-/Háaleitshverfi	583	13,4%	38,9%	21,8%	18,2%	7,7%	3,3
Breiðholt/Árbær	716	28,4%	43,6%	17,7%	6,8%	3,5%	3,9
Grafarvogur/Kjalarnes	624	35,7%	43,4%	11,1%	4,6%	5,1%	4,0

* Marktækur munur á meðaltölum hópa

Finnst þér skólanum vera vel eða illa stjórnað?

Svör	Fjöldi	Hlutfall %	Vik-mörk +/-
Mjög vel (5)	855	33,4	1,8
Frekar vel (4)	1179	46,0	1,9
Hvorki vel né illa (3)	378	14,8	1,4
Frekar illa (2)	116	4,5	0,8
Mjög illa (1)	33	1,3	0,4
Vel		79,4	1,6
Hvorki vel né illa		14,8	1,4
Illla		5,8	0,9
Fjöldi svara	2561	100,0	
Tóku afstöðu	2561	93,4	
Tóku ekki afstöðu	182	6,6	
Fjöldi svarenda	2743	100,0	
Meðaltal		4,1	
Staðalfrávik		0,9	

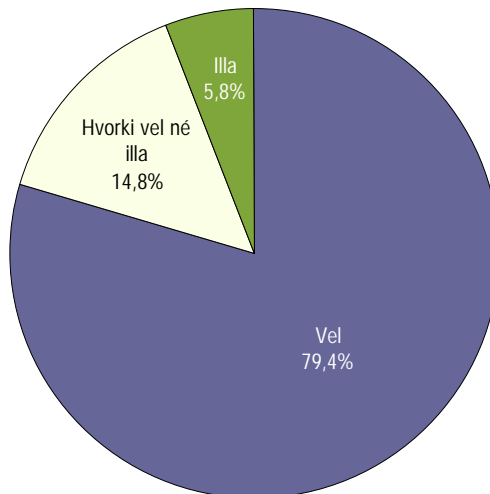

Próun meðaltals

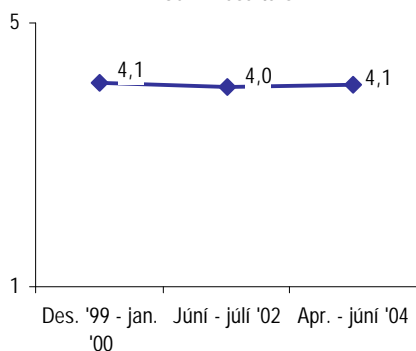

Ekki er marktækur munur á meðaltölum

Greiningar

	Fjöldi svara	Mjög vel	Frekar vel	Hvorki vel né illa	Frekar illa	Mjög illa	Meðaltal
Svarandi							
Móðir	1844	33,9%	46,3%	14,5%	4,2%	1,1%	4,1
Faðir	561	32,6%	45,8%	15,5%	4,5%	1,6%	4,0
Annar forráðamaður	25	24,0%	52,0%	12,0%	8,0%	4,0%	3,8
Aldur barns *							
1.-4. bekkur	1101	37,5%	46,0%	12,6%	3,1%	0,7%	4,2
5.-7. bekkur	732	27,6%	48,9%	15,7%	6,1%	1,6%	3,9
8.-10. bekkur	713	33,5%	43,2%	16,4%	5,0%	1,8%	4,0
Kyn barns							
Drengur	1321	33,2%	46,0%	14,7%	5,0%	1,1%	4,1
Stúlka	1237	33,5%	46,1%	14,9%	4,0%	1,5%	4,1
Menntun svarenda							
Grunnskólapróf	180	35,0%	45,0%	13,3%	4,4%	2,2%	4,1
Grunnskólapróf og viðbót	441	34,7%	45,4%	13,8%	4,8%	1,4%	4,1
Framhaldsskólapróf	793	34,0%	45,5%	14,8%	4,0%	1,6%	4,1
Háskólapróf	996	31,9%	47,3%	15,6%	4,6%	0,6%	4,1
Tegund almennra skóla							
Heildstæður skóli	1649	30,9%	47,3%	15,4%	4,9%	1,5%	4,0
Barnaskóli	529	34,6%	42,9%	16,4%	5,1%	0,9%	4,1
Unglingaskóli	182	33,5%	51,6%	13,2%	1,1%	0,5%	4,2
Almennur skóli, einka- eða sérskóli *							
Almennur skóli	2360	31,9%	46,7%	15,5%	4,7%	1,3%	4,0
Einkaskóli	149	48,3%	38,9%	7,4%	4,0%	1,3%	4,3
Sérskóli	52	55,8%	38,5%	3,8%		1,9%	4,5
Borgarhluti almennra skóla *							
Vesturbær/Miðborg/Hlíðar	470	30,4%	47,7%	18,3%	2,8%	0,9%	4,0
Lauga-/Háaleitishverfi	580	34,3%	49,3%	13,3%	2,6%	0,5%	4,1
Breiðholt/Árbær	702	36,9%	42,5%	13,5%	5,3%	1,9%	4,1
Grafarvogur/Kjalarnes	608	25,2%	48,2%	17,6%	7,4%	1,6%	3,9

* Marktækur munur á meðaltölum hópa

Ertu ánægð(ur) eða óánægð(ur)
með grunnskóla Reykjavíkur
almennt?

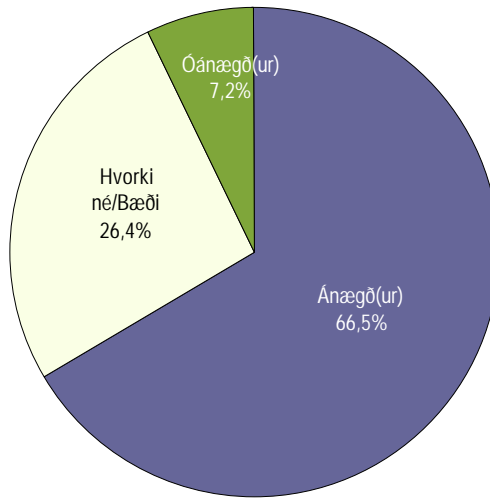

Svör	Fjöldi	Hlutfall %	Vik-mörk +/-
Mjög ánægð(ur) (5)	218	9,4	1,2
Frekar ánægð(ur) (4)	1317	57,0	2,0
Hvorki né/Bæði (3)	609	26,4	1,8
Frekar óánægð(ur) (2)	134	5,8	1,0
Mjög óánægð(ur) (1)	32	1,4	0,5
Ánægð(ur)		66,5	1,9
Hvorki né/Bæði		26,4	1,8
Óánægð(ur)		7,2	1,1
Fjöldi svara	2310	100,0	
Tóku afstöðu	2310	84,2	
Tóku ekki afstöðu	433	15,8	
Fjöldi svarenda	2743	100,0	
Meðaltal		3,7	
Staðalfrávik		0,8	

Þróun meðaltals

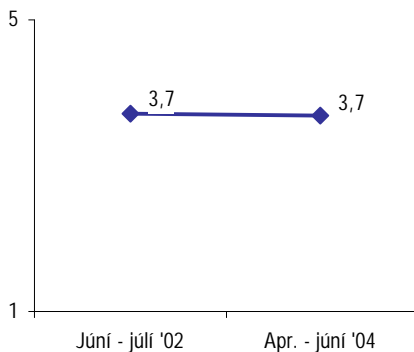

Ekki er marktækur munur á meðaltölum

Greiningar

Greiningar	Fjöldi svara	Mjög ánægð(ur)	Frekar ánægð(ur)	Hvorki né/Bæði	Frekar óánægð(ur)	Mjög óánægð(ur)	Meðaltal
Svarandi							
Móðir	1673	9,9%	58,5%	24,7%	5,6%	1,4%	3,7
Faðir	506	8,7%	53,6%	29,4%	6,7%	1,6%	3,6
Annar forráðamaður	23	8,7%	52,2%	30,4%	4,3%	4,3%	3,6
Aldur barns *							
1.-4. bekkur	988	10,9%	59,0%	24,6%	4,4%	1,1%	3,7
5.-7. bekkur	651	7,7%	55,6%	28,7%	6,0%	2,0%	3,6
8.-10. bekkur	654	9,0%	56,1%	26,0%	7,6%	1,2%	3,6
Kyn barns							
Drengur	1194	9,4%	56,6%	26,6%	5,9%	1,5%	3,7
Stúlka	1115	9,5%	57,5%	26,0%	5,7%	1,3%	3,7
Menntun svarenda *							
Grunnskólapróf	164	18,9%	53,0%	18,9%	7,3%	1,8%	3,8
Grunnskólapróf og viðbót	405	9,1%	61,7%	22,5%	4,9%	1,7%	3,7
Framhaldsskólapróf	722	9,4%	57,3%	26,5%	6,0%	0,8%	3,7
Háskólapróf	895	7,9%	55,9%	28,5%	6,0%	1,7%	3,6
Tegund almennra skóla							
Heildstæður skóli	1501	9,1%	59,4%	26,0%	4,8%	0,7%	3,7
Barnaskóli	478	9,4%	57,5%	27,0%	4,6%	1,5%	3,7
Unglingaskóli	178	12,4%	52,8%	25,8%	7,9%	1,1%	3,7
Almennur skóli, einka- eða sérskóli *							
Almennur skóli	2157	9,4%	58,4%	26,2%	5,0%	0,9%	3,7
Einkaskóli	105	5,7%	34,3%	31,4%	19,0%	9,5%	3,1
Sérskóli	48	18,8%	43,8%	20,8%	12,5%	4,2%	3,6
Borgarhluti almennra skóla *							
Vesturbær/Miðborg/Hlíðar	440	11,6%	56,4%	23,6%	7,3%	1,1%	3,7
Lauga-/Háaleitishverfi	515	8,2%	56,3%	28,0%	6,6%	1,0%	3,6
Breiðholt/Árbær	656	9,5%	58,2%	26,7%	4,3%	1,4%	3,7
Grafarvogur/Kjalarnes	546	8,8%	62,3%	26,2%	2,6%	0,2%	3,8

* Marktækur munur á meðaltölum hópa

Hefur þú heyrt af eða lesið um
stefnu Reykjavíkurborgar í
fræðslumálum (t.d. á
heimasíðu)?

Svör	Fjöldi	Hlutfall		Vik- mörk +/-
		Fjöldi	%	
Já	829	32,0	1,8	
Nei	1765	68,0	1,8	
Fjöldi svara	2594	100,0		
Tóku afstöðu	2594	94,6		
Tóku ekki afstöðu	149	5,4		
Fjöldi svarenda	2743	100,0		

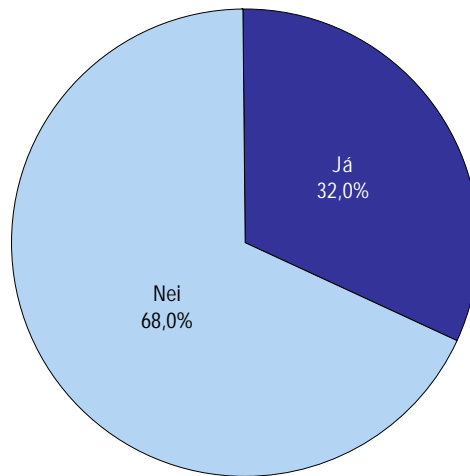

Greiningar

	Fjöldi svara	Já	Nei
Svarandi			
Móðir	1888	32%	68%
Faðir	557	31%	69%
Annar forráðamaður	27	26%	74%
Aldur barns			
1.-4. bekkur	1115	30%	70%
5.-7. bekkur	734	33%	67%
8.-10. bekkur	730	34%	66%
Kyn barns			
Drengur	1343	33%	67%
Stúlka	1248	30%	70%
Menntun svarenda *			
Grunnskólapróf	184	13%	88%
Grunnskólapróf og viðbót	455	19%	81%
Framhaldsskólapróf	802	27%	73%
Háskólapróf	1012	46%	54%
Tegund almennra skóla			
Heildstæður skóli	1673	31%	69%
Barnaskóli	533	32%	68%
Unglingaskóli	192	33%	67%
Almennur skóli, einka- eða sérskóli			
Almennur skóli	2398	31%	69%
Einkaskóli	140	39%	61%
Sérskóli	56	36%	64%
Borgarhluti almennra skóla *			
Vesturbær/Miðborg/Hlíðar	480	39%	61%
Lauga-/Háaleitishverfi	584	30%	70%
Breiðholt/Árbær	716	28%	72%
Grafarvogur/Kjalarnes	618	30%	70%

* Marktækur munur á milli hópa

Telur þú að kennsludagar, skóladagar á ári séu of margir eða of fáir?

Svör	Fjöldi	Hlutfall %	Vik- mörk +/-
Of margir	852	32,5	1,8
Hæfilega margir	1489	56,8	1,9
Of fáir	280	10,7	1,2
Fjöldi svara	2621	100,0	
Tóku afstöðu	2621	95,6	
Tóku ekki afstöðu	122	4,4	
Fjöldi svarenda	2743	100,0	

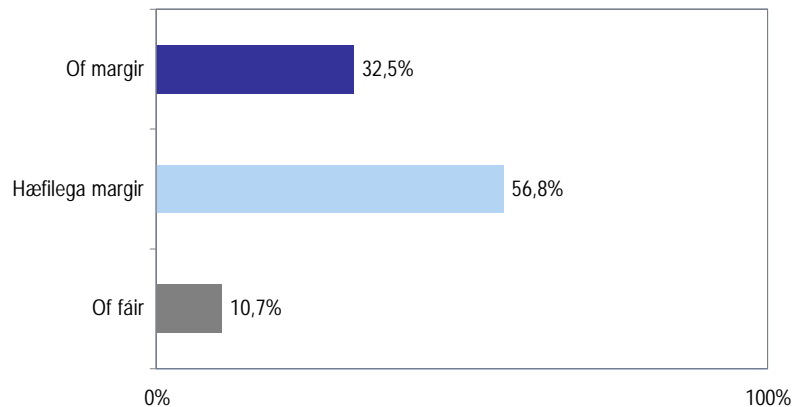

Greiningar

	Fjöldi svara	Of margir	Hæfilega margir	Of fáir
Svarandi *				
Móðir	1905	34%	56%	10%
Faðir	567	27%	59%	14%
Annar forráðamaður	27	52%	41%	7%
Aldur barns *				
1.-4. bekkur	1120	27%	61%	12%
5.-7. bekkur	747	34%	57%	9%
8.-10. bekkur	738	40%	50%	10%
Kyn barns				
Drengur	1350	33%	56%	11%
Stúlka	1268	32%	57%	11%
Menntun svaranda *				
Grunnskólapróf	184	45%	50%	5%
Grunnskólapróf og viðbót	464	42%	52%	5%
Framhaldsskólapróf	804	31%	60%	10%
Háskólapróf	1024	27%	58%	15%
Tegund almennra skóla *				
Heildstæður skóli	1686	35%	56%	10%
Barnaskóli	536	26%	62%	12%
Unglingaskóli	196	37%	53%	10%
Almennur skóli, einka- eða sérskóli				
Almennur skóli	2418	33%	57%	10%
Einkaskóli	148	28%	54%	18%
Sérskóli	55	27%	64%	9%
Borgarhluti almennra skóla *				
Vesturbær/Miðborg/Hlíðar	478	28%	60%	12%
Lauga-/Háaleitishverfi	596	27%	59%	15%
Breiðholt/Árbær	719	39%	53%	8%
Grafarvogur/Kjalarnes	625	36%	57%	7%

* Marktækur munur á milli hópa

Telur þú að kennslustundir sem barnið þitt fær á viku séu of margar eða of fáar?

Svör	Fjöldi	Hlutfall %	Vik- mörk +/-
Of margar	103	3,9	0,7
Hæfilega margar	2255	85,6	1,3
Of fáar	275	10,4	1,2
Fjöldi svara	2633	100,0	
Tóku afstöðu	2633	96,0	
Tóku ekki afstöðu	110	4,0	
Fjöldi svarenda	2743	100,0	

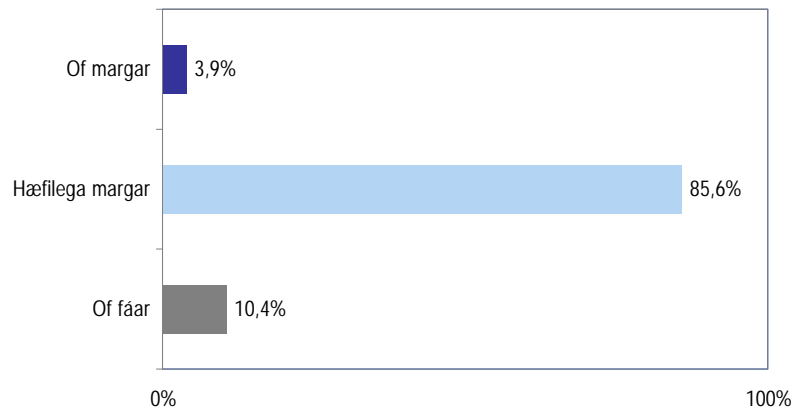

Greiningar

	Fjöldi svara	Of margar	Hæfilega margar	Of fáar
Svarandi				
Móðir	1916	4%	86%	10%
Faðir	567	4%	86%	10%
Annar forráðamaður	26	4%	92%	4%
Aldur barns *				
1.-4. bekkur	1127	4%	87%	8%
5.-7. bekkur	748	2%	85%	12%
8.-10. bekkur	742	5%	84%	11%
Kyn barns				
Drengur	1360	4%	86%	10%
Stúlka	1270	4%	86%	11%
Menntun svaranda *				
Grunnskólapróf	185	8%	86%	6%
Grunnskólapróf og viðbót	461	4%	88%	8%
Framhaldsskólapróf	810	3%	88%	10%
Háskólapróf	1030	3%	83%	13%
Tegund almennra skóla *				
Heildstæður skóli	1694	4%	85%	10%
Barnaskóli	539	2%	89%	9%
Unglingaskóli	197	6%	84%	10%
Almennur skóli, einka- eða sérskóli				
Almennur skóli	2430	4%	86%	10%
Einkaskóli	147	3%	85%	12%
Sérskóli	56	5%	75%	20%
Borgarluti almennra skóla				
Vesturbær/Miðborg/Hlíðar	484	4%	86%	10%
Lauga-/Háaleitishverfi	597	2%	86%	12%
Breiðholt/Árbær	722	4%	87%	9%
Grafarvogur/Kjalarnes	627	5%	85%	10%

* Marktækur munur á milli hópa

Ertu hlynnt(ur) því að skólar taki vetrarfrí og skóli lengist sem því nemur eða að skólar sleppi vetrarfrí og hætti fyrr?

Svör	Fjöldi	Hlutfall %	Vik- mörk +/-
Hlynnt(ur) því að skólar taki vetrarfrí og skóli lengist sem því nemur að vori	865	33,1	1,8
Hvorki né	361	13,8	1,3
Hlynnt(ur) því að skólar sleppi vetrarfrí og hætti fyrr að vori	1386	53,1	1,9
Fjöldi svara	2612	100,0	
Tóku afstöðu	2612	95,2	
Tóku ekki afstöðu	131	4,8	
Fjöldi svarenda	2743	100,0	

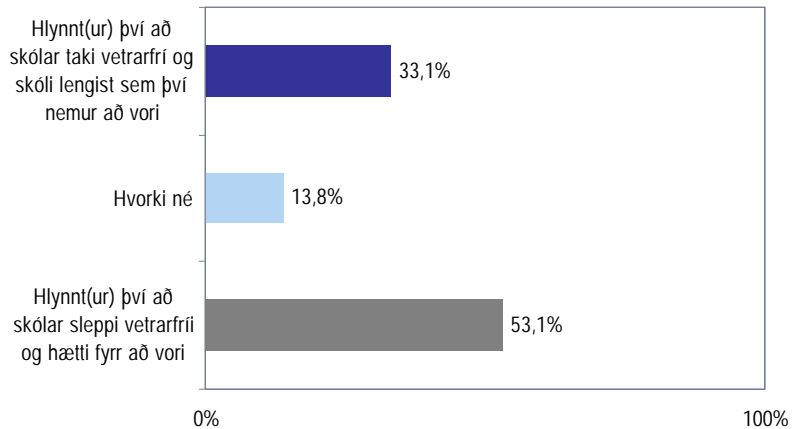

Greiningar

	Fjöldi svara	Hlynnt(ur) því að skólar taki vetrarfrí	Hvorki né	Hlynnt(ur) því að skólar sleppi vetrarfrí
Svarandi *				
Móðir	1900	32%	13%	54%
Faðir	562	37%	16%	48%
Annar forráðamaður	27	22%	7%	70%
Aldur barns *				
1.-4. bekkur	1117	35%	16%	49%
5.-7. bekkur	742	33%	13%	54%
8.-10. bekkur	738	30%	11%	59%
Kyn barns				
Drengur	1351	32%	15%	53%
Stúlka	1258	34%	13%	53%
Menntun svaranda *				
Grunnskólapróf	186	20%	13%	67%
Grunnskólapróf og viðbót	458	22%	11%	67%
Framhaldsskólapróf	811	28%	13%	58%
Háskólapróf	1013	45%	15%	40%
Tegund almennra skóla *				
Heildstæður skóli	1679	30%	13%	57%
Barnaskóli	535	42%	16%	42%
Unglingaskóli	194	35%	10%	55%
Almennur skóli, einka- eða sérskóli *				
Almennur skóli	2408	33%	13%	54%
Einkaskóli	146	36%	23%	41%
Sérskóli	58	31%	19%	50%
Borgarhluti almennra skóla *				
Vesturbær/Miðborg/Hlíðar	480	41%	18%	42%
Lauga-/Háaleitishverfi	589	36%	13%	51%
Breiðholt/Árbær	720	31%	12%	57%
Grafarvogur/Kjalarnes	619	26%	12%	62%

* Marktækur munur á milli hópa

Ætti að leggja áherslu á að fækka nemendum í bekkjum eða námshópum?

Svör	Fjöldi	Hlutfall %	Vik-mörk +/-
Mjög mikla (5)	1322	50,8	1,9
Frekar mikla (4)	782	30,0	1,8
Hvorki né (3)	373	14,3	1,3
Frekar litla (2)	93	3,6	0,7
Mjög litla (1)	33	1,3	0,4
Mikla	80,8		1,5
Hvorki né	14,3		1,3
Litla	4,8		0,8
Fjöldi svara	2603	100,0	
Tóku afstöðu	2603	94,9	
Tóku ekki afstöðu	140	5,1	
Fjöldi svarenda	2743	100,0	
Meðaltal	4,3		
Staðalfrávik	0,9		

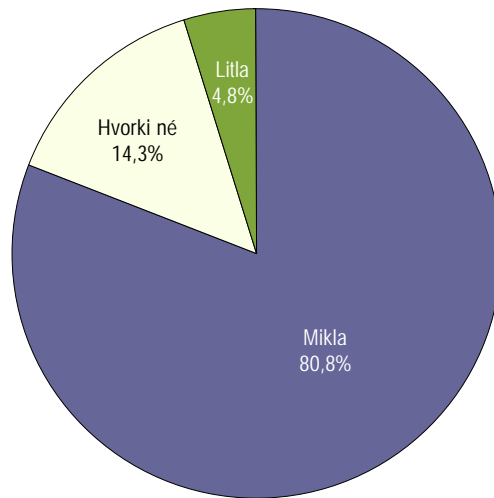

Þróun meðaltals

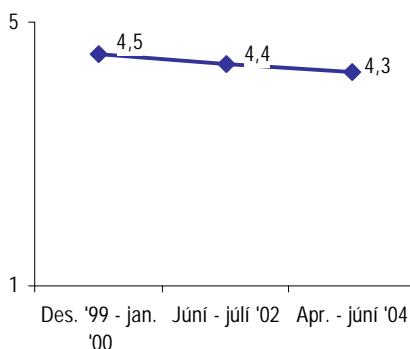

Marktækur munur er á meðaltali 2002 og 2004

Eftirfarandi formáli var lesinn upp á undan spurningum 71-1 til 71-22.

Nú ætla ég að telja upp nokkur mál og biðja þig að segja mér hvort þér finnst að grunnskólarnir í Reykjavík ættu að leggja mikla eða litla áherslu á hvert mál á næstu árum.

Greiningar

	Fjöldi svara	Mjög mikla	Frekar mikla	Hvorki né	Frekar litla	Mjög litla	Meðaltal
Svarandi *							
Móðir	1896	54,4%	29,0%	12,7%	3,2%	0,7%	4,3
Faðir	560	38,6%	34,6%	19,1%	5,0%	2,7%	4,0
Annar forráðamaður	26	46,2%	30,8%	11,5%	7,7%	3,8%	4,1
Aldur barns							
1.-4. bekkur	1115	51,5%	28,7%	15,6%	3,0%	1,2%	4,3
5.-7. bekkur	744	49,9%	31,5%	13,3%	3,6%	1,7%	4,2
8.-10. bekkur	728	51,2%	30,8%	13,0%	4,0%	1,0%	4,3
Kyn barns							
Drengur	1343	51,5%	29,5%	14,1%	3,8%	1,2%	4,3
Stúlka	1258	50,1%	30,7%	14,5%	3,3%	1,4%	4,2
Menntun svaranda *							
Grunnskólapróf	180	43,3%	29,4%	19,4%	5,0%	2,8%	4,1
Grunnskólapróf og viðbót	458	54,8%	27,7%	14,0%	3,1%	0,4%	4,3
Framhaldsskólapróf	806	50,6%	31,8%	14,3%	2,4%	1,0%	4,3
Háskólapróf	1018	50,1%	30,6%	13,1%	4,7%	1,6%	4,2
Tegund almennra skóla							
Heildstæður skóli	1679	51,4%	29,9%	13,6%	3,6%	1,4%	4,3
Barnaskóli	535	48,6%	30,7%	16,6%	3,4%	0,7%	4,2
Unglingaskóli	192	49,0%	32,3%	14,1%	3,6%	1,0%	4,2
Almennur skóli, einka- eða sérskóli							
Almennur skóli	2406	50,6%	30,3%	14,3%	3,6%	1,2%	4,3
Einkaskóli	146	56,2%	25,3%	13,7%	3,4%	1,4%	4,3
Sérskóli	51	45,1%	33,3%	15,7%	3,9%	2,0%	4,2
Borgarhluti almennra skóla							
Vesturbær/Miðborg/Hlíðar	480	51,3%	31,0%	12,9%	3,8%	1,0%	4,3
Lauga-/Háaleitishverfi	593	47,4%	29,7%	17,4%	3,7%	1,9%	4,2
Breiðholt/Árbær	717	50,1%	32,1%	13,9%	3,1%	0,8%	4,3
Grafarvogur/Kjalarnes	616	53,7%	28,1%	13,0%	3,9%	1,3%	4,3

* Marktækur munur á meðaltölum hópa

Spurning 71-1. Finnst þér að grunnskólarnir í Reykjavík ættu að leggja mikla eða litla áherslu á að fækka nemendum í bekkjum eða námshópum?

Ætti að leggja áherslu á einstaklingsmiðað nám?

Svör	Fjöldi	Hlutfall %	Vik-mörk +/-
Mjög mikla (5)	1330	51,7	1,9
Frekar mikla (4)	831	32,3	1,8
Hvorki né (3)	321	12,5	1,3
Frekar litla (2)	66	2,6	0,6
Mjög litla (1)	25	1,0	0,4
Mikla	84,0	1,4	
Hvorki né	12,5	1,3	
Litla	3,5	0,7	
Fjöldi svara	2573	100,0	
Tóku afstöðu	2573	93,8	
Tóku ekki afstöðu	170	6,2	
Fjöldi svarenda	2743	100,0	
Meðaltal	4,3		
Staðalfrávik	0,9		

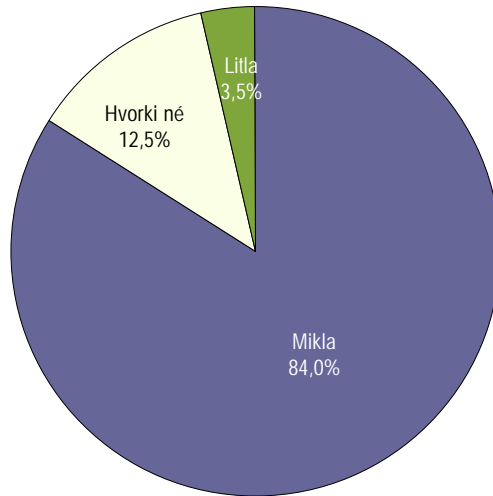

Greiningar

	Fjöldi svara	Mjög mikla	Frekar mikla	Hvorki né	Frekar litla	Mjög litla	Meðaltal
Svarandi *							
Móðir	1875	54,5%	30,9%	11,7%	2,1%	0,9%	4,4
Faðir	556	43,9%	36,0%	14,9%	4,0%	1,3%	4,2
Annar forráðamaður	23	52,2%	21,7%	17,4%	8,7%		4,2
Aldur barns							
1.-4. bekkur	1101	52,0%	33,2%	12,4%	1,8%	0,6%	4,3
5.-7. bekkur	740	53,2%	31,4%	11,9%	2,7%	0,8%	4,3
8.-10. bekkur	716	50,0%	32,0%	13,0%	3,4%	1,7%	4,3
Kyn barns							
Drengur	1325	52,1%	32,5%	12,4%	2,2%	0,8%	4,3
Stúlka	1246	51,3%	32,0%	12,6%	3,0%	1,1%	4,3
Menntun svarenda							
Grunnskólapróf	171	48,5%	29,2%	17,5%	3,5%	1,2%	4,2
Grunnskólapróf og viðbót	446	48,9%	34,3%	13,2%	2,5%	1,1%	4,3
Framhaldsskólapróf	799	50,7%	33,3%	12,4%	2,5%	1,1%	4,3
Háskólapróf	1019	55,0%	30,7%	11,0%	2,6%	0,8%	4,4
Tegund almennra skóla							
Heildstæður skóli	1644	51,6%	32,1%	12,3%	2,7%	1,3%	4,3
Barnaskóli	534	49,1%	34,6%	13,5%	2,6%	0,2%	4,3
Ungringaskóli	192	49,0%	33,3%	13,5%	3,1%	1,0%	4,3
Almennur skóli, einka- eða sérskóli *							
Almennur skóli	2370	50,8%	32,7%	12,7%	2,7%	1,0%	4,3
Einkaskóli	147	63,9%	27,2%	7,5%	0,7%	0,7%	4,5
Sérskóli	56	57,1%	26,8%	16,1%			4,4
Borgarhluti almennra skóla							
Vesturbær/Miðborg/Hlíðar	478	51,0%	32,6%	13,0%	2,5%	0,8%	4,3
Lauga-/Háaleitshverfi	585	49,6%	32,0%	14,0%	3,4%	1,0%	4,3
Breiðholt/Árbær	696	51,3%	33,5%	11,4%	2,6%	1,3%	4,3
Grafarvogur/Kjalarnes	611	51,2%	32,7%	12,8%	2,5%	0,8%	4,3

* Marktækur munur á meðaltölum hópa

Eftirfarandi formáli var lesinn upp á undan spurningum 71-1 til 71-22.

Nú ætla ég að telja upp nokkur mál og biðja þig að segja mér hvort þér finnst að grunnskólarnir í Reykjavík ættu að leggja mikla eða litla áherslu á hvert mál á næstu árum.

Ætti að leggja áherslu á að auka samstarf við tónlistarskóla

Svör	Fjöldi	Hlutfall %	Vik-mörk +/-
Mjög mikla (5)	1288	50,0	1,9
Frekar mikla (4)	785	30,5	1,8
Hvorki né (3)	383	14,9	1,4
Frekar litla (2)	90	3,5	0,7
Mjög litla (1)	31	1,2	0,4
Mikla		80,4	1,5
Hvorki né		14,9	1,4
Litla		4,7	0,8
Fjöldi svara	2577	100,0	
Tóku afstöðu	2577	93,9	
Tóku ekki afstöðu	166	6,1	
Fjöldi svarenda	2743	100,0	
Meðaltal		4,2	
Staðalfrávik		0,9	

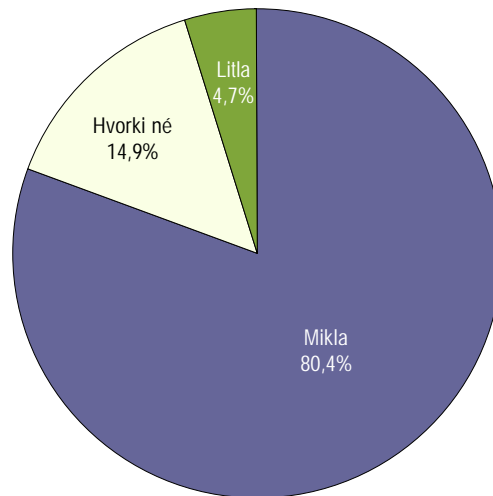

Þróun meðaltals

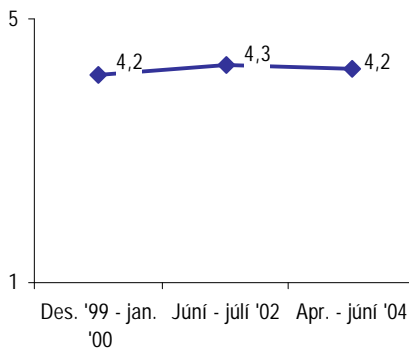

Marktækur munur er á meðaltali 2002 og 2004

Eftirfarandi formáli var lesinn upp á undan spurningum 71-1 til 71-22.

Nú ætla ég að telja upp nokkur mál og biðja þig að segja mér hvort þér finnst að grunnskólarnir í Reykjavík ættu að leggja mikla eða litla áherslu á hvert mál á næstu árum.

Greiningar

	Fjöldi svara	Mjög mikla	Frekar mikla	Hvorki né	Frekar litla	Mjög litla	Meðaltal
Svarandi *							
Móðir	1877	53,6%	28,7%	13,9%	2,8%	1,0%	4,3
Faðir	554	38,1%	36,1%	18,1%	5,6%	2,2%	4,0
Annar forráðamaður	27	44,4%	33,3%	11,1%	11,1%		4,1
Aldur barns *							
1.-4. bekkur	1117	51,4%	30,6%	13,6%	3,7%	0,7%	4,3
5.-7. bekkur	740	52,4%	27,2%	15,8%	3,4%	1,2%	4,3
8.-10. bekkur	704	45,5%	33,9%	15,5%	3,1%	2,0%	4,2
Kyn barns *							
Drengur	1323	48,4%	30,2%	15,7%	4,3%	1,4%	4,2
Stúlka	1251	51,8%	30,8%	13,9%	2,6%	0,9%	4,3
Menntun svaranda							
Grunnskólapróf	177	45,2%	37,9%	14,1%	1,7%	1,1%	4,2
Grunnskólapróf og viðbót	447	49,4%	31,8%	15,2%	2,7%	0,9%	4,3
Framhaldsskólapróf	803	50,6%	29,5%	14,7%	3,5%	1,7%	4,2
Háskólapróf	1011	50,4%	29,4%	15,0%	4,2%	1,0%	4,2
Tegund almennra skóla							
Heildstæður skóli	1658	50,2%	30,0%	15,3%	3,5%	1,0%	4,3
Barnaskóli	537	51,0%	29,4%	15,3%	3,7%	0,6%	4,3
Unglingaskóli	183	42,1%	37,2%	15,3%	2,7%	2,7%	4,1
Almennur skóli, einka- eða sérskóli							
Almennur skóli	2378	49,8%	30,4%	15,3%	3,5%	1,0%	4,2
Einkaskóli	144	53,5%	29,9%	9,0%	4,2%	3,5%	4,3
Sérskóli	55	49,1%	34,5%	10,9%	1,8%	3,6%	4,2
Borgarhluti almennra skóla							
Vesturbær/Miðborg/Hlíðar	475	53,5%	28,6%	14,1%	3,4%	0,4%	4,3
Lauga-/Háaleitishverfi	585	51,1%	29,1%	15,0%	3,4%	1,4%	4,3
Breiðholti/Árbær	705	47,2%	32,1%	16,6%	3,3%	0,9%	4,2
Grafarvogur/Kjalarnes	613	48,6%	31,2%	15,0%	3,9%	1,3%	4,2

* Marktækur munur á meðaltölum hópa

Ætti að leggja áherslu á tómstundastarf í beinu framhaldi af skóladegi?

Svör	Fjöldi	Hlutfall %	Vik- mörk +/-
Mjög mikla (5)	1201	46,1	1,9
Frekar mikla (4)	829	31,8	1,8
Hvorki né (3)	427	16,4	1,4
Frekar litla (2)	101	3,9	0,7
Mjög litla (1)	47	1,8	0,5
Mikla		77,9	1,6
Hvorki né		16,4	1,4
Litla		5,7	0,9
Fjöldi svara	2605	100,0	
Tóku afstöðu	2605	95,0	
Tóku ekki afstöðu	138	5,0	
Fjöldi svarenda	2743	100,0	
Meðaltal		4,2	
Staðalfrávik		1,0	

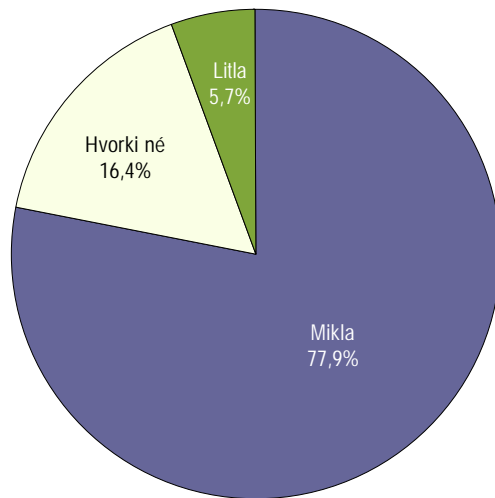

Þróun meðaltals

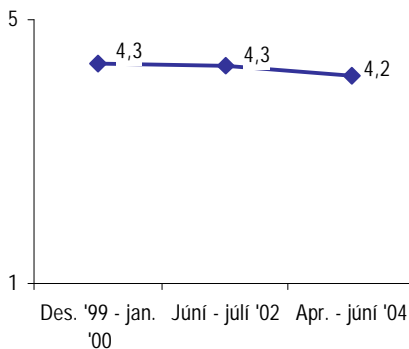

Marktækur munur er á meðaltali 2002 og 2004

Eftirfarandi formáli var lesinn upp á undan spurningum 71-1 til 71-22.

Nú ætla ég að telja upp nokkur mál og biðja þig að segja mér hvort þér finnst að grunnskólarnir í Reykjavík ættu að leggja mikla eða litla áherslu á hvert mál á næstu árum.

Greiningar

	Fjöldi svara	Mjög mikla	Frekar mikla	Hvorki né	Frekar litla	Mjög litla	Meðaltal
Svarandi *							
Móðir	1896	49,1%	30,6%	14,9%	3,8%	1,6%	4,2
Faðir	563	34,6%	36,6%	21,8%	4,4%	2,5%	4,0
Annar forráðamaður	26	42,3%	34,6%	15,4%	7,7%		4,1
Aldur barns *							
1.-4. bekkur	1119	50,9%	30,7%	14,0%	3,3%	1,0%	4,3
5.-7. bekkur	745	46,3%	31,0%	17,0%	3,6%	2,0%	4,2
8.-10. bekkur	725	38,6%	34,8%	18,9%	4,8%	2,9%	4,0
Kyn barns *							
Drengur	1339	44,7%	31,7%	17,0%	4,3%	2,4%	4,1
Stúlka	1263	47,6%	32,0%	15,8%	3,4%	1,2%	4,2
Menntun svarenda							
Grunnskólapróf	180	38,9%	36,7%	19,4%	3,9%	1,1%	4,1
Grunnskólapróf og viðbót	460	48,3%	30,0%	16,1%	3,7%	2,0%	4,2
Framhaldsskólapróf	807	45,0%	33,3%	16,2%	4,0%	1,5%	4,2
Háskólapróf	1019	46,2%	31,3%	16,2%	4,1%	2,2%	4,2
Tegund almennra skóla *							
Heildstæður skóli	1676	46,6%	30,2%	17,8%	3,6%	1,8%	4,2
Barnaskóli	537	47,7%	34,1%	14,2%	3,5%	0,6%	4,2
Unglingaskóli	188	36,2%	42,0%	12,2%	4,8%	4,8%	4,0
Almennur skóli, einka- eða sérskóli							
Almennur skóli	2401	46,0%	32,0%	16,6%	3,7%	1,7%	4,2
Einkaskóli	146	45,2%	30,1%	14,4%	7,5%	2,7%	4,1
Sérskóli	58	51,7%	29,3%	13,8%	3,4%	1,7%	4,3
Borgarhluti almennra skóla							
Vesturbær/Miðborg/Hlíðar	477	45,3%	32,1%	17,2%	4,8%	0,6%	4,2
Lauga-/Háaleitishverfi	592	49,3%	33,4%	12,0%	3,0%	2,2%	4,2
Breiðholt/Árbær	711	44,7%	33,5%	16,2%	3,7%	2,0%	4,2
Grafarvogur/Kjalarnes	621	44,9%	28,8%	20,9%	3,4%	1,9%	4,1

* Marktækur munur á meðaltölum hópa

Ætti að leggja áherslu á að auka samstarf við íþróttafélög?

Svör	Fjöldi	Hlutfall %	Vik-mörk +/-
Mjög mikla (5)	1228	47,2	1,9
Frekar mikla (4)	844	32,4	1,8
Hvorki né (3)	388	14,9	1,4
Frekar litla (2)	96	3,7	0,7
Mjög litla (1)	46	1,8	0,5
Mikla		79,6	1,5
Hvorki né		14,9	1,4
Litla		5,5	0,9
Fjöldi svara	2602	100,0	
Tóku afstöðu	2602	94,9	
Tóku ekki afstöðu	141	5,1	
Fjöldi svarenda	2743	100,0	
Meðaltal		4,2	
Staðalfrávik		0,9	

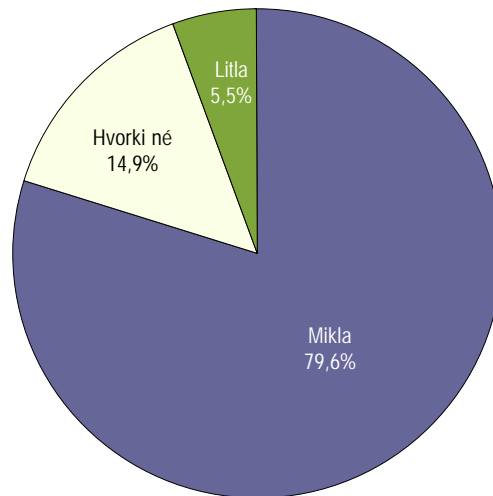

Þróun meðaltals

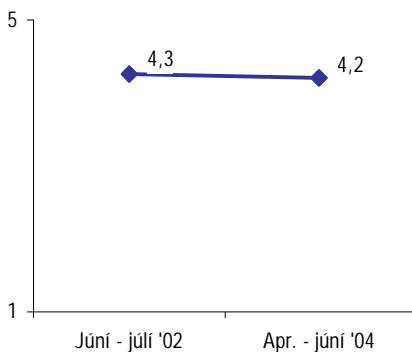

Ekki er marktækur munur á meðaltölum

Eftirfarandi formáli var lesinn upp á undan spurningum 71-1 til 71-22.

Nú ætla ég að telja upp nokkur mál og biðja þig að segja mér hvort þér finnst að grunnskólarinn í Reykjavík ætli að leggja mikla eða litla áherslu á hvert mál á næstu árum.

Greiningar

	Fjöldi svara	Mjög mikla	Frekar mikla	Hvorki né	Frekar litla	Mjög litla	Meðaltal
Svarandi *							
Móðir	1894	50,2%	31,1%	14,6%	3,1%	1,1%	4,3
Faðir	558	35,1%	37,6%	16,7%	6,5%	4,1%	3,9
Annar forráðamaður	27	51,9%	29,6%	14,8%	3,7%		4,3
Aldur barns *							
1.-4. bekkur	1121	51,1%	31,4%	13,6%	2,8%	1,2%	4,3
5.-7. bekkur	746	47,2%	31,6%	14,9%	4,0%	2,3%	4,2
8.-10. bekkur	719	41,7%	34,6%	17,0%	4,5%	2,2%	4,1
Kyn barns							
Drengur	1342	48,9%	31,2%	14,9%	3,2%	1,8%	4,2
Stúlka	1257	45,3%	33,8%	14,9%	4,2%	1,8%	4,2
Menntun svaranda *							
Grunnskólapróf	182	48,9%	35,7%	13,7%	1,6%		4,3
Grunnskólapróf og viðbót	457	55,6%	29,8%	10,1%	3,7%	0,9%	4,4
Framhaldsskólapróf	809	48,6%	33,4%	13,0%	3,0%	2,1%	4,2
Háskólapróf	1013	41,0%	32,7%	19,1%	5,1%	2,2%	4,1
Tegund almennra skóla *							
Heildstæður skóli	1676	48,0%	32,2%	14,9%	3,3%	1,7%	4,2
Barnaskóli	535	49,9%	31,0%	15,0%	3,6%	0,6%	4,3
Unglingaskóli	187	40,1%	34,8%	18,2%	4,8%	2,1%	4,1
Almennur skóli, einka- eða sérskóli *							
Almennur skóli	2398	47,8%	32,1%	15,1%	3,5%	1,5%	4,2
Einkaskóli	147	38,8%	34,7%	12,2%	8,2%	6,1%	3,9
Sérskóli	57	43,9%	40,4%	12,3%		3,5%	4,2
Borgarhluti almennra skóla *							
Vesturbær/Miðborg/Hlíðar	472	42,8%	31,8%	19,3%	4,0%	2,1%	4,1
Lauga-/Háaleitishverfi	589	51,6%	29,5%	12,6%	4,9%	1,4%	4,3
Breiðholti/Árbær	717	46,4%	33,9%	16,2%	2,2%	1,3%	4,2
Grafarvogur/Kjalarnes	620	49,5%	32,7%	13,2%	3,2%	1,3%	4,3

* Marktækur munur á meðaltölum hópa

Ætti að leggja áherslu á að byggja upp tölvukost skóla?

Svör	Fjöldi	Hlutfall %	Vik-mörk +/-
Mjög mikla (5)	1389	53,0	1,9
Frekar mikla (4)	873	33,3	1,8
Hvorki né (3)	312	11,9	1,2
Frekar litla (2)	32	1,2	0,4
Mjög litla (1)	14	0,5	0,3
Mikla		86,3	1,3
Hvorki né		11,9	1,2
Litla		1,8	0,5
Fjöldi svara	2620	100,0	
Tóku afstöðu	2620	95,5	
Tóku ekki afstöðu	123	4,5	
Fjöldi svarenda	2743	100,0	
Meðaltal		4,4	
Staðalfrávik		0,8	

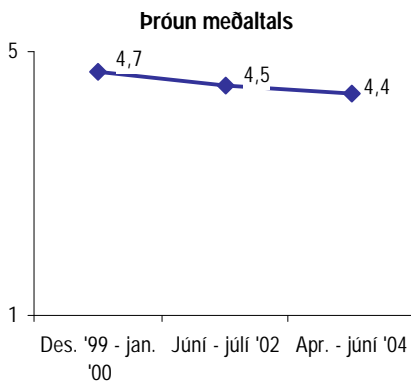
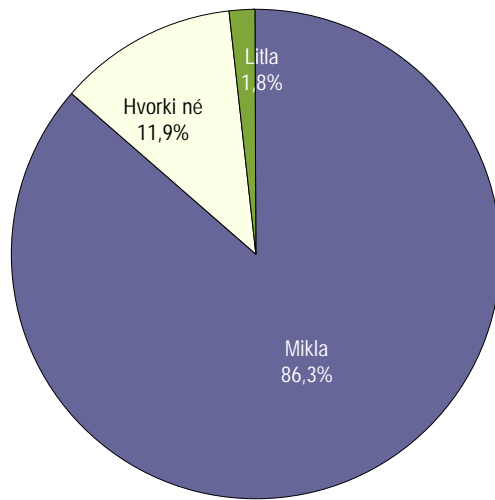

Marktækur munur er á meðaltali 2002 og 2004

Eftirfarandi formáli var lesinn upp á undan spurningum 71-1 til 71-22.

Nú ætla ég að telja upp nokkur mál og biðja þig að segja mér hvort þér finnst að grunnskólarnir í Reykjavík ættu að leggja mikla eða litla áherslu á hvert mál á næstu árum.

Greiningar

	Fjöldi svara	Mjög mikla	Frekar mikla	Hvorki né	Frekar litla	Mjög litla	Meðaltal
Svarandi							
Móðir	1907	53,4%	32,4%	12,6%	1,1%	0,5%	4,4
Faðir	565	50,6%	36,6%	10,6%	1,8%	0,4%	4,4
Annar forráðamaður	26	57,7%	19,2%	15,4%	3,8%	3,8%	4,2
Aldur barns							
1.-4. bekkur	1121	51,6%	34,1%	13,2%	0,9%	0,3%	4,4
5.-7. bekkur	747	53,7%	34,5%	10,0%	1,3%	0,4%	4,4
8.-10. bekkur	736	55,2%	31,1%	11,3%	1,4%	1,1%	4,4
Kyn barns							
Drengur	1347	52,3%	33,3%	12,2%	1,6%	0,7%	4,3
Stúlka	1270	53,9%	33,3%	11,6%	0,9%	0,4%	4,4
Menntun svaranda*							
Grunnskólapróf	178	56,7%	30,3%	11,8%	0,6%	0,6%	4,4
Grunnskólapróf og viðbót	463	54,0%	32,2%	12,5%	0,9%	0,4%	4,4
Framhaldsskólapróf	813	56,5%	31,6%	10,7%	1,1%	0,1%	4,4
Háskólapróf	1024	48,3%	35,5%	13,4%	1,8%	1,0%	4,3
Tegund almennra skóla							
Heildstæður skóli	1686	53,9%	32,7%	11,7%	1,0%	0,6%	4,4
Barnaskóli	536	48,5%	36,4%	13,6%	1,3%	0,2%	4,3
Unglingaskóli	192	54,7%	34,9%	8,3%	1,6%	0,5%	4,4
Almennur skóli, einka- eða sérskóli							
Almennur skóli	2414	52,8%	33,7%	11,9%	1,1%	0,5%	4,4
Einkaskóli	149	55,0%	27,5%	13,4%	3,4%	0,7%	4,3
Sérskóli	57	57,9%	31,6%	8,8%		1,8%	4,4
Borgarhluti almennra skóla							
Vesturbær/Miðborg/Hlíðar	479	49,3%	35,1%	12,9%	1,9%	0,8%	4,3
Lauga-/Háaleitishverfi	595	53,9%	31,1%	13,4%	1,2%	0,3%	4,4
Breiðholt/Árbær	716	52,4%	35,1%	11,5%	0,7%	0,4%	4,4
Grafarvogur/Kjalarnes	624	54,8%	33,7%	10,1%	1,0%	0,5%	4,4

* Marktækur munur á meðaltölum hópa

Ætti að leggja áherslu á að efla starfsemi skólasafna?

Svör	Fjöldi	Hlutfall %	Vik-mörk +/-
Mjög mikla (5)	977	37,9	1,9
Frekar mikla (4)	988	38,3	1,9
Hvorki né (3)	521	20,2	1,6
Frekar litla (2)	80	3,1	0,7
Mjög litla (1)	12	0,5	0,3
Mikla		76,2	1,6
Hvorki né		20,2	1,6
Litla		3,6	0,7
Fjöldi svara	2578	100,0	
Tóku afstöðu	2578	94,0	
Tóku ekki afstöðu	165	6,0	
Fjöldi svarenda	2743	100,0	
Meðaltal		4,1	
Staðalfrávik		0,9	

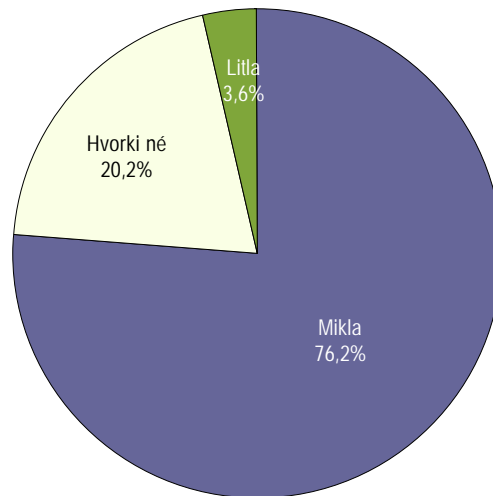

Þróun meðaltals

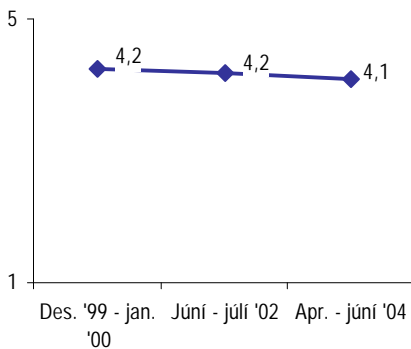

Marktækur munur er á meðaltali 2002 og 2004

Eftirfarandi formáli var lesinn upp á undan spurningum 71-1 til 71-22.

Nú ætla ég að telja upp nokkur mál og biðja þig að segja mér hvort þér finnst að grunnskólarnir í Reykjavík ættu að leggja mikla eða litla áherslu á hvert mál á næstu árum.

Greiningar

	Fjöldi svara	Mjög mikla	Frekar mikla	Hvorki né	Frekar litla	Mjög litla	Meðaltal
Svarandi *							
Móðir	1877	39,3%	37,2%	20,3%	2,9%	0,3%	4,1
Faðir	557	32,7%	42,5%	19,7%	3,9%	1,1%	4,0
Annar forráðamaður	25	32,0%	28,0%	40,0%			3,9
Aldur barns							
1.-4. bekkur	1107	36,3%	38,3%	22,5%	2,7%	0,2%	4,1
5.-7. bekkur	740	38,1%	38,2%	19,6%	3,4%	0,7%	4,1
8.-10. bekkur	715	39,9%	38,7%	17,3%	3,4%	0,7%	4,1
Kyn barns							
Drengur	1317	37,1%	38,6%	20,6%	3,5%	0,3%	4,1
Stúlka	1258	38,6%	38,2%	19,9%	2,7%	0,6%	4,1
Menntun svaranda							
Grunnskólapróf	176	36,4%	35,8%	25,6%	2,3%		4,1
Grunnskólapróf og viðbót	453	38,2%	36,4%	21,0%	3,5%	0,9%	4,1
Framhaldsskólapróf	801	38,5%	41,4%	16,9%	2,9%	0,4%	4,1
Háskólapróf	1011	36,3%	37,3%	22,6%	3,5%	0,4%	4,1
Tegund almennra skóla							
Heildstæður skóli	1661	37,3%	39,6%	19,7%	3,1%	0,4%	4,1
Barnaskóli	528	37,3%	36,4%	22,9%	3,0%	0,4%	4,1
Unglingaskóli	188	44,1%	35,6%	15,4%	3,7%	1,1%	4,2
Almennur skóli, einka- eða sérskóli							
Almennur skóli	2377	37,8%	38,6%	20,1%	3,1%	0,4%	4,1
Einkaskóli	146	40,4%	32,2%	23,3%	2,7%	1,4%	4,1
Sérskóli	55	34,5%	43,6%	18,2%	3,6%		4,1
Borgarhluti almennra skóla							
Vesturbær/Miðborg/Hlíðar	474	38,0%	38,4%	19,2%	3,8%	0,6%	4,1
Lauga-/Háaleitishverfi	582	39,5%	36,9%	21,0%	2,6%		4,1
Breiðholt/Árbær	706	36,0%	39,7%	20,8%	3,1%	0,4%	4,1
Grafarvogur/Kjalarnes	615	38,2%	39,0%	19,0%	3,1%	0,7%	4,1

* Marktækur munur á meðaltölum hópa

Ætti að leggja áherslu á að auka sérkennslu fyrir nemendur sem dragast aftur úr í námi?

Svör	Fjöldi	Hlutfall %	Vik-mörk +/-
Mjög mikla (5)	1706	66,0	1,8
Frekar mikla (4)	641	24,8	1,7
Hvorki né (3)	205	7,9	1,0
Frekar litla (2)	20	0,8	0,3
Mjög litla (1)	14	0,5	0,3
Mikla		90,8	1,1
Hvorki né		7,9	1,0
Litla		1,3	0,4
Fjöldi svara	2586	100,0	
Tóku afstöðu	2586	94,3	
Tóku ekki afstöðu	157	5,7	
Fjöldi svarenda	2743	100,0	
Meðaltal		4,5	
Staðalfrávik		0,7	

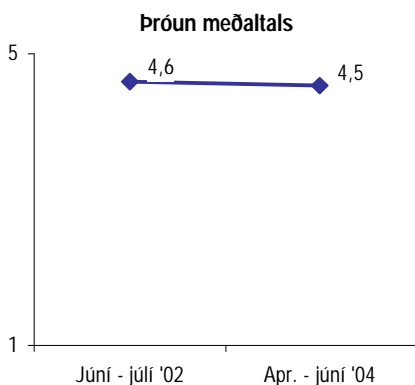
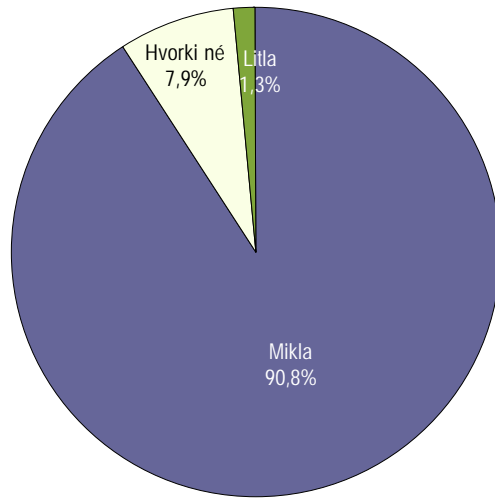

Marktækur munur er á meðaltölum

Eftirfarandi formáli var lesinn upp á undan spurningum 71-1 til 71-22.

Nú ætla ég að telja upp nokkur mál og biðja þig að segja mér hvort þér finnst að grunnskólarnir í Reykjavík ættu að leggja mikla eða litla áherslu á hvert mál á næstu árum.

Greiningar

	Fjöldi svara	Mjög mikla	Frekar mikla	Hvorki né	Frekar litla	Mjög litla	Meðaltal
Svarandi *							
Móðir	1883	68,0%	24,0%	6,8%	0,7%	0,5%	4,6
Faðir	554	58,3%	28,7%	11,2%	1,3%	0,5%	4,4
Annar forráðamaður	27	70,4%	18,5%	11,1%			4,6
Aldur barns							
1.-4. bekkur	1112	65,6%	25,3%	8,2%	0,4%	0,4%	4,6
5.-7. bekkur	735	67,6%	23,5%	6,9%	1,1%	0,8%	4,6
8.-10. bekkur	723	65,3%	25,6%	7,9%	0,8%	0,4%	4,5
Kyn barns							
Drengur	1330	66,9%	25,1%	6,5%	0,8%	0,7%	4,6
Stúlka	1253	65,0%	24,4%	9,4%	0,8%	0,4%	4,5
Menntun svaranda *							
Grunnskólapróf	184	76,6%	19,6%	3,3%	0,5%		4,7
Grunnskólapróf og viðbót	459	76,7%	19,6%	3,5%		0,2%	4,7
Framhaldsskólapróf	804	69,7%	24,4%	5,1%	0,5%	0,4%	4,6
Háskólapróf	997	55,4%	29,1%	13,1%	1,5%	0,9%	4,4
Tegund almennra skóla *							
Heildstæður skóli	1668	68,0%	23,7%	7,0%	0,9%	0,4%	4,6
Barnaskóli	527	61,5%	26,2%	11,4%	0,6%	0,4%	4,5
Unglingaskóli	187	62,0%	27,8%	9,1%	0,5%	0,5%	4,5
Almennur skóli, einka- eða sérskóli *							
Almennur skóli	2382	66,1%	24,6%	8,1%	0,8%	0,4%	4,6
Einkaskóli	146	60,3%	29,5%	6,8%	0,7%	2,7%	4,4
Sérskóli	58	75,9%	20,7%	3,4%			4,7
Borgarhluti almennra skóla *							
Vesturbær/Miðborg/Hlíðar	465	60,6%	27,5%	10,8%	0,6%	0,4%	4,5
Lauga-/Háaleitishverfi	588	67,2%	23,1%	8,8%	0,9%		4,6
Breiðholt/Árbær	709	66,1%	24,8%	7,6%	0,8%	0,6%	4,6
Grafarvogur/Kjalarnes	620	69,0%	23,5%	6,0%	0,8%	0,6%	4,6

* Marktækur munur á meðaltölum hópa

Ætti að leggja áherslu á að fjölga einkaskólum?

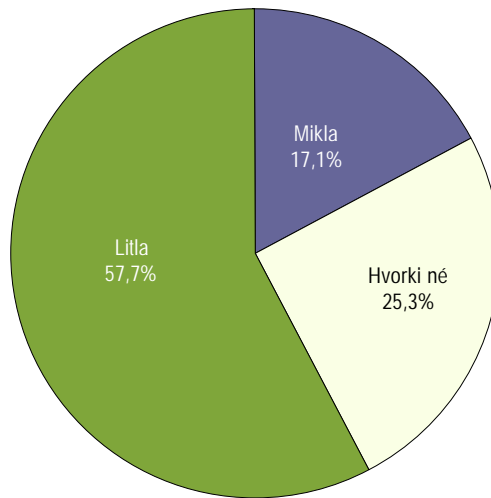

Svör	Fjöldi	Hlutfall %	Vik-mörk +/-
Mjög mikla (5)	188	8,0	1,1
Frekar mikla (4)	216	9,1	1,2
Hvorki né (3)	597	25,3	1,8
Frekar litla (2)	639	27,0	1,8
Mjög litla (1)	724	30,6	1,9
Mikla		17,1	1,5
Hvorki né		25,3	1,8
Litla		57,7	2,0
Fjöldi svara	2364	100,0	
Tóku afstöðu	2364	86,2	
Tóku ekki afstöðu	379	13,8	
Fjöldi svarenda	2743	100,0	
Meðaltal		2,4	
Staðalfrávik		1,2	

Greiningar

	Fjöldi svara	Mjög mikla	Frekar mikla	Hvorki né	Frekar litla	Mjög litla	Meðaltal
Svarandi							
Móðir	1705	7,0%	8,5%	25,9%	28,2%	30,4%	2,3
Faðir	534	9,9%	10,5%	21,0%	24,7%	33,9%	2,4
Annar forráðamaður	24	8,3%	8,3%	33,3%	16,7%	33,3%	2,4
Aldur barns *							
1.-4. bekkur	1014	8,8%	9,6%	27,2%	27,3%	27,1%	2,5
5.-7. bekkur	679	5,3%	8,5%	24,7%	28,9%	32,5%	2,3
8.-10. bekkur	655	9,0%	9,3%	22,3%	25,0%	34,4%	2,3
Kyn barns							
Drengur	1215	7,6%	10,2%	24,8%	25,3%	32,2%	2,4
Stúlka	1146	8,4%	8,0%	25,7%	28,9%	29,0%	2,4
Menntun svarenda							
Grunnskólapróf	147	5,4%	13,6%	30,6%	21,8%	28,6%	2,5
Grunnskólapróf og viðbót	399	5,3%	11,0%	28,1%	28,8%	26,8%	2,4
Framhaldsskólapróf	738	7,5%	7,0%	24,5%	30,5%	30,5%	2,3
Háskólapróf	964	9,4%	8,8%	22,7%	24,6%	34,4%	2,3
Tegund almennra skóla *							
Heildstæður skóli	1502	6,3%	8,7%	24,1%	29,3%	31,6%	2,3
Barnaskóli	496	6,3%	9,3%	28,4%	27,4%	28,6%	2,4
Unglingaskóli	177	3,4%	5,1%	23,7%	19,8%	48,0%	2,0
Almennur skóli, einka- eða sérskóli *							
Almennur skóli	2175	6,1%	8,6%	25,1%	28,1%	32,2%	2,3
Einkaskóli	141	39,0%	17,0%	29,1%	9,9%	5,0%	3,8
Sérskóli	48	2,1%	12,5%	22,9%	29,2%	33,3%	2,2
Borgarhluti almennra skóla							
Vesturbær/Miðborg/Hlíðar	445	6,7%	7,2%	21,1%	29,2%	35,7%	2,2
Lauga-/Háaleitishverfi	543	5,3%	9,9%	26,5%	23,4%	34,8%	2,3
Breiðholti/Árbær	635	5,5%	8,8%	27,2%	29,0%	29,4%	2,3
Grafarvogur/Kjalarnes	552	6,9%	8,0%	24,3%	30,8%	30,1%	2,3

* Marktækur munur á meðaltölum hópa

Eftirfarandi formáli var lesinn upp á undan spurningum 71-1 til 71-22.

Nú ætla ég að telja upp nokkur mál og biðja þig að segja mér hvort þér finnst að grunnskólarnir í Reykjavík ættu að leggja mikla eða litla áherslu á hvert mál á næstu árum.

Ætti að leggja áherslu á að efla starf einkaskóla?

Svör	Fjöldi	Hlutfall %	Vik-mörk +/-
Mjög mikla (5)	273	11,6	1,3
Frekar mikla (4)	271	11,5	1,3
Hvorki né (3)	608	25,8	1,8
Frekar litla (2)	590	25,0	1,7
Mjög litla (1)	619	26,2	1,8
Mikla		23,0	1,7
Hvorki né		25,8	1,8
Litla		51,2	2,0
Fjöldi svara	2361	100,0	
Tóku afstöðu	2361	86,1	
Tóku ekki afstöðu	382	13,9	
Fjöldi svarenda	2743	100,0	
Meðaltal		2,6	
Staðalfrávik		1,3	

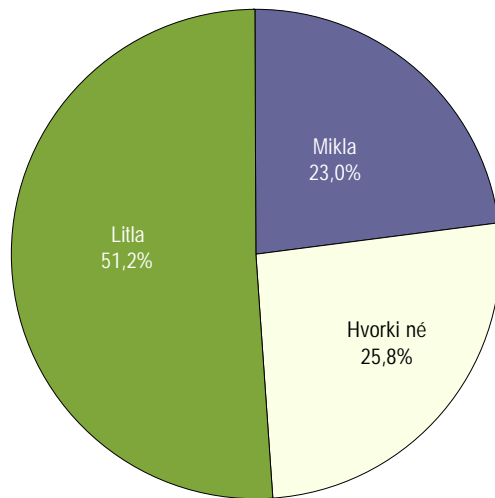

Greiningar

	Fjöldi svara	Mjög mikla	Frekar mikla	Hvorki né	Frekar litla	Mjög litla	Meðaltal
Svarandi							
Móðir	1706	10,8%	10,8%	27,1%	25,8%	25,4%	2,6
Faðir	532	13,0%	12,6%	20,5%	23,5%	30,5%	2,5
Annar forráðamaður	22	13,6%	13,6%	27,3%	13,6%	31,8%	2,6
Aldur barns *							
1.-4. bekkur	1015	13,0%	12,2%	26,8%	25,7%	22,3%	2,7
5.-7. bekkur	678	8,1%	11,1%	25,8%	26,3%	28,8%	2,4
8.-10. bekkur	652	12,4%	10,6%	24,2%	22,9%	29,9%	2,5
Kyn barns							
Drengur	1218	11,5%	12,6%	25,0%	23,2%	27,8%	2,6
Stúlka	1140	11,7%	10,4%	26,7%	26,8%	24,6%	2,6
Menntun svaranda							
Grunnskólapróf	149	6,7%	19,5%	30,2%	20,8%	22,8%	2,7
Grunnskólapróf og viðbót	398	9,5%	15,8%	29,4%	24,9%	20,4%	2,7
Framhaldsskólapróf	738	10,7%	8,4%	26,8%	27,6%	26,4%	2,5
Háskólapróf	961	13,4%	10,4%	22,2%	23,7%	30,3%	2,5
Tegund almennra skóla *							
Heildstæður skóli	1499	8,0%	11,1%	25,9%	28,2%	26,8%	2,5
Barnaskóli	494	8,5%	11,5%	31,2%	23,5%	25,3%	2,5
Unglingaskóli	176	6,3%	10,2%	22,2%	18,8%	42,6%	2,2
Almennur skóli, einka- eða sérskóli *							
Almennur skóli	2169	8,0%	11,2%	26,8%	26,4%	27,7%	2,5
Einkaskóli	144	67,4%	15,3%	9,7%	4,2%	3,5%	4,4
Sérskóli	48	6,3%	14,6%	27,1%	25,0%	27,1%	2,5
Borgarhluti almennra skóla							
Vesturbær/Miðborg/Hlíðar	444	8,6%	10,1%	22,5%	24,5%	34,2%	2,3
Lauga-/Háaleitishverfi	536	8,2%	11,0%	27,2%	23,3%	30,2%	2,4
Breiðholt/Árbær	633	7,6%	12,5%	29,1%	27,3%	23,5%	2,5
Grafarvogur/Kjalarnes	556	7,7%	10,6%	27,2%	29,7%	24,8%	2,5

* Marktækur munur á meðaltölum hópa

Eftirfarandi formáli var lesinn upp á undan spurningum 71-1 til 71-22.

Nú ætla ég að telja upp nokkur mál og biðja þig að segja mér hvort þér finnst að grunnskólarnir í Reykjavík ættu að leggja mikla eða litla áherslu á hvert mál á næstu árum.

Ætti að leggja áherslu á að auka aðstoð við heimanám?

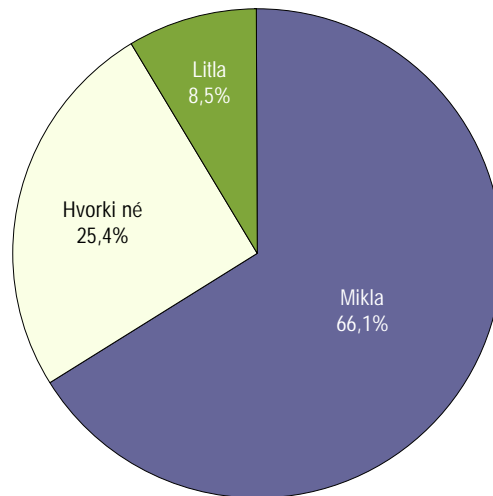

Svör	Fjöldi	Hlutfall %	Vik-mörk +/-
Mjög mikla (5)	836	32,6	1,8
Frekar mikla (4)	860	33,5	1,8
Hvorki né (3)	650	25,4	1,7
Frekar litla (2)	145	5,7	0,9
Mjög litla (1)	73	2,8	0,6
Mikla		66,1	1,8
Hvorki né		25,4	1,7
Litla		8,5	1,1
Fjöldi svara	2564	100,0	
Tóku afstöðu	2564	93,5	
Tóku ekki afstöðu	179	6,5	
Fjöldi svarenda	2743	100,0	
Meðaltal		3,9	
Staðalfrávik		1,0	

Próun meðaltals

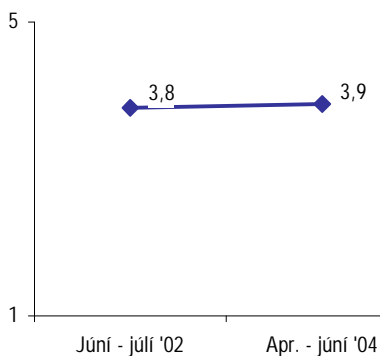

Ekki er marktækur munur á meðaltölum

Eftirfarandi formáli var lesinn upp á undan spurningum 71-1 til 71-22.

Nú ætla ég að telja upp nokkur mál og biðja þig að segja mér hvort þér finnst að grunnskólarnir í Reykjavík ættu að leggja mikla eða litla áherslu á hvert mál á næstu árum.

Greiningar

	Fjöldi svara	Mjög mikla	Frekar mikla	Hvorki né	Frekar litla	Mjög litla	Meðaltal
Svarandi							
Móðir	1867	33,3%	32,9%	25,2%	5,8%	2,8%	3,9
Faðir	553	27,7%	36,2%	26,9%	6,5%	2,7%	3,8
Annar forráðamaður	24	50,0%	29,2%	16,7%		4,2%	4,2
Aldur barns *							
1.-4. bekkur	1102	30,2%	33,3%	26,9%	6,8%	2,8%	3,8
5.-7. bekkur	736	31,7%	34,1%	25,1%	5,7%	3,4%	3,8
8.-10. bekkur	710	37,6%	33,5%	22,8%	3,7%	2,4%	4,0
Kyn barns							
Drengur	1324	33,0%	33,8%	24,7%	5,4%	3,1%	3,9
Stúlka	1237	32,2%	33,3%	26,0%	6,0%	2,5%	3,9
Menntun svaranda *							
Grunnskólapróf	183	47,5%	32,8%	15,8%	3,3%	0,5%	4,2
Grunnskólapróf og viðbót	448	46,2%	33,0%	17,2%	2,7%	0,9%	4,2
Framhaldsskólapróf	792	35,2%	35,0%	21,8%	5,1%	2,9%	3,9
Háskólapróf	1002	20,3%	33,0%	34,0%	8,6%	4,1%	3,6
Tegund almennra skóla *							
Heildstæður skóli	1649	33,1%	34,0%	24,9%	5,6%	2,4%	3,9
Barnaskóli	530	27,4%	33,0%	28,5%	7,4%	3,8%	3,7
Unglingaskóli	186	34,4%	33,3%	24,2%	4,3%	3,8%	3,9
Almennur skóli, einka- eða sérskóli *							
Almennur skóli	2365	31,9%	33,7%	25,7%	5,9%	2,8%	3,9
Einkaskóli	143	42,0%	28,7%	23,8%	2,8%	2,8%	4,0
Sérskóli	56	39,3%	39,3%	16,1%	1,8%	3,6%	4,1
Borgarhluti almennra skóla							
Vesturbær/Miðborg/Hlíðar	469	27,5%	34,5%	26,9%	7,5%	3,6%	3,7
Lauga-/Háaleitishverfi	582	32,0%	32,8%	27,3%	5,8%	2,1%	3,9
Breiðholt/Árbær	707	32,7%	35,1%	24,8%	4,8%	2,7%	3,9
Grafarvogur/Kjalarnes	607	34,3%	32,3%	24,2%	6,1%	3,1%	3,9

* Marktækur munur á meðaltölum hópa

Ætti að leggja áherslu á að auka námsframboð við nemendur sem hafa óvenju mikla námsgetu?

Svör	Fjöldi	Hlutfall %	Vik-mörk +/-
Mjög mikla (5)	1354	52,2	1,9
Frekar mikla (4)	905	34,9	1,8
Hvorki né (3)	276	10,6	1,2
Frekar litla (2)	39	1,5	0,5
Mjög litla (1)	20	0,8	0,3
Mikla	87,1		1,3
Hvorki né	10,6		1,2
Litla	2,3		0,6
Fjöldi svara	2594	100,0	
Tóku afstöðu	2594	94,6	
Tóku ekki afstöðu	149	5,4	
Fjöldi svarenda	2743	100,0	
Meðaltal	4,4		
Staðalfrávik	0,8		

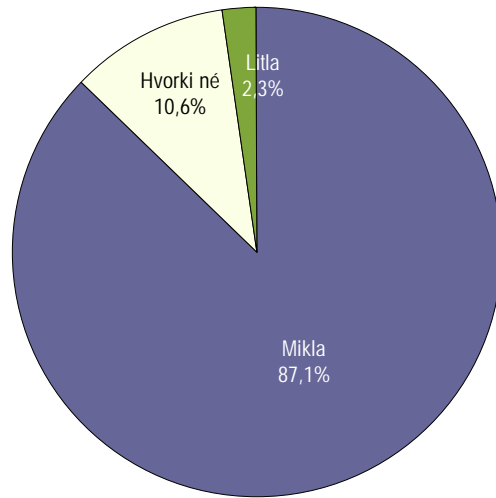

Þróun meðaltals

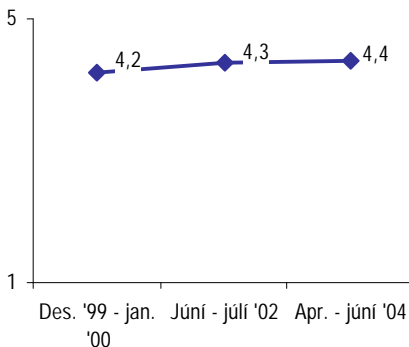

Ekki er marktækur munur á meðaltölum 2002 og 2004

Í fyrri mælingum var spurningin orðuð á eftirfarandi hátt „Ætti að leggja áherslu á að auka aðstoð við nemendur sem hafa óvenju mikla námsgetu?“. Túlka ber því þróun með varúð.

Eftirfarandi formáli var lesinn upp á undan spurningum 71-1 til 71-22.

Nú ætla ég að telja upp nokkur mál og biðja þig að segja mér hvort þér finnst að grunnskólarnir í Reykjavík ættu að leggja mikla eða litla áherslu á hvert mál á næstu árum.

Greiningar

	Fjöldi svara	Mjög mikla	Frekar mikla	Hvorki né	Frekar litla	Mjög litla	Meðaltal
Svarandi *							
Móðir	1890	53,9%	34,4%	9,5%	1,5%	0,7%	4,4
Faðir	562	45,6%	38,4%	14,1%	1,1%	0,9%	4,3
Annar forráðamaður	26	50,0%	34,6%	7,7%	3,8%	3,8%	4,2
Aldur barns							
1.-4. bekkur	1114	50,4%	36,2%	11,3%	1,3%	0,7%	4,3
5.-7. bekkur	738	53,3%	34,8%	9,3%	1,9%	0,7%	4,4
8.-10. bekkur	726	54,0%	33,2%	10,7%	1,1%	1,0%	4,4
Kyn barns							
Drengur	1335	51,0%	36,0%	10,8%	1,4%	0,7%	4,4
Stúlka	1257	53,5%	33,7%	10,5%	1,6%	0,8%	4,4
Menntun svaranda *							
Grunnskólapróf	177	45,8%	33,9%	14,7%	3,4%	2,3%	4,2
Grunnskólapróf og viðbót	454	48,2%	36,3%	12,8%	2,0%	0,7%	4,3
Framhaldsskólapróf	808	52,4%	35,9%	9,5%	1,1%	1,1%	4,4
Háskólapróf	1020	53,8%	35,3%	9,3%	1,2%	0,4%	4,4
Tegund almennra skóla							
Heildstæður skóli	1667	51,7%	35,5%	10,5%	1,4%	0,8%	4,4
Barnaskóli	532	50,0%	35,9%	11,8%	1,7%	0,6%	4,3
Unglingaskóli	194	54,6%	30,4%	12,4%	1,0%	1,5%	4,4
Almennur skóli, einka- eða sérskóli *							
Almennur skóli	2393	51,6%	35,2%	10,9%	1,5%	0,8%	4,4
Einkaskóli	146	65,1%	29,5%	4,1%	1,4%		4,6
Sérskóli	55	45,5%	36,4%	14,5%	3,6%		4,2
Borgarhluti almennra skóla							
Vesturbær/Miðborg/Hlíðar	481	50,5%	34,1%	12,5%	1,9%	1,0%	4,3
Lauga-/Háaleitishverfi	588	52,2%	34,4%	11,2%	1,4%	0,9%	4,4
Breiðholt/Árbær	706	50,8%	36,0%	11,2%	1,1%	0,8%	4,3
Grafarvogur/Kjalarnes	618	52,6%	35,9%	9,2%	1,6%	0,6%	4,4

* Marktækur munur á meðaltölum hópa

Ætti að leggja áherslu á að auka blöndun fatlaðra nemenda í almenna bekkji?

Svör	Fjöldi	Hlutfall %	Vik-mörk +/-
Mjög mikla (5)	576	23,1	1,7
Frekar mikla (4)	757	30,4	1,8
Hvorki né (3)	763	30,6	1,8
Frekar litla (2)	211	8,5	1,1
Mjög litla (1)	184	7,4	1,0
Mikla		53,5	2,0
Hvorki né		30,6	1,8
Litla		15,9	1,4
Fjöldi svara	2491	100,0	
Tóku afstöðu	2491	90,8	
Tóku ekki afstöðu	252	9,2	
Fjöldi svarenda	2743	100,0	
Meðaltal		3,5	
Staðalfrávik		1,2	

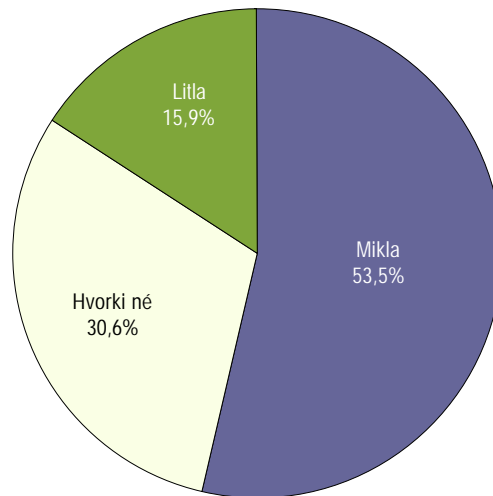

Greiningar

	Fjöldi svara	Mjög mikla	Frekar mikla	Hvorki né	Frekar litla	Mjög litla	Meðaltal
Svarandi							
Móðir	1810	23,7%	30,1%	29,6%	8,7%	8,0%	3,5
Faðir	540	21,9%	31,3%	33,5%	7,4%	5,9%	3,6
Annar forráðamaður	25	20,0%	32,0%	32,0%	4,0%	12,0%	3,4
Aldur barns *							
1.-4. bekkur	1077	23,8%	31,7%	31,4%	7,4%	5,8%	3,6
5.-7. bekkur	711	23,5%	29,5%	29,7%	9,6%	7,7%	3,5
8.-10. bekkur	687	21,8%	29,5%	30,0%	8,9%	9,8%	3,4
Kyn barns							
Drengur	1287	23,0%	30,8%	30,1%	7,4%	8,7%	3,5
Stúlka	1202	23,2%	30,0%	31,2%	9,7%	6,0%	3,5
Menntun svaranda *							
Grunnskólapróf	168	26,8%	34,5%	26,8%	7,1%	4,8%	3,7
Grunnskólapróf og viðbót	436	29,4%	32,3%	26,4%	7,8%	4,1%	3,8
Framhaldsskólapróf	766	26,2%	29,5%	30,0%	7,8%	6,4%	3,6
Háskólapróf	988	17,4%	29,0%	33,5%	9,5%	10,5%	3,3
Tegund almennra skóla							
Heildstæður skóli	1608	23,6%	30,2%	30,2%	9,1%	7,0%	3,5
Barnaskóli	511	22,3%	30,9%	33,3%	6,8%	6,7%	3,6
Unglingaskóli	181	22,7%	31,5%	30,4%	5,5%	9,9%	3,5
Almennur skóli, einka- eða sérskóli *							
Almennur skóli	2300	23,2%	30,4%	30,9%	8,3%	7,1%	3,5
Einkaskóli	135	20,7%	34,1%	31,1%	8,1%	5,9%	3,6
Sérskóli	56	25,0%	19,6%	19,6%	14,3%	21,4%	3,1
Borgarhluti almennra skóla							
Vesturbær/Miðborg/Hlíðar	456	26,8%	30,5%	28,1%	7,2%	7,5%	3,6
Lauga-/Háaleitshverfi	561	20,5%	31,6%	32,6%	7,3%	8,0%	3,5
Breiðholt/Árbær	689	22,6%	30,6%	31,8%	8,4%	6,5%	3,5
Grafarvogur/Kjalarnes	594	23,7%	29,1%	30,3%	10,1%	6,7%	3,5

* Marktækur munur á meðaltölum hópa

Eftirfarandi formáli var lesinn upp á undan spurningum 71-1 til 71-22.

Nú ætla ég að telja upp nokkur mál og biðja þig að segja mér hvort þér finnst að grunnskólarnir í Reykjavík ættu að leggja mikla eða litla áherslu á hvert mál á næstu árum.

Ætti að leggja áherslu á að efla aðstoð við nýbúa?

Svör	Fjöldi	Hlutfall %	Vik-mörk +/-
Mjög mikla (5)	1029	40,9	1,9
Frekar mikla (4)	898	35,7	1,9
Hvorki né (3)	487	19,4	1,5
Frekar litla (2)	58	2,3	0,6
Mjög litla (1)	42	1,7	0,5
Mikla		76,7	1,7
Hvorki né		19,4	1,5
Litla		4,0	0,8
Fjöldi svara	2514	100,0	
Tóku afstöðu	2514	91,7	
Tóku ekki afstöðu	229	8,3	
Fjöldi svarenda	2743	100,0	
Meðaltal		4,1	
Staðalfrávik		0,9	

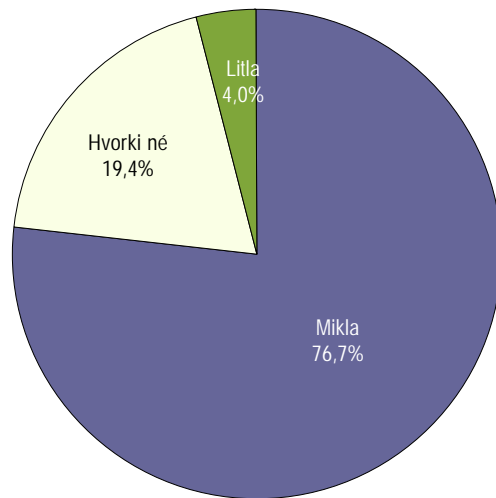

Þróun meðaltals

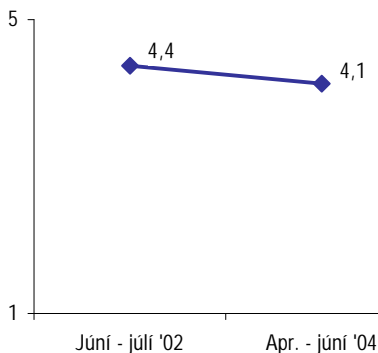

Marktækur munur er á meðaltölum

Eftirfarandi formáli var lesinn upp á undan spurningum 71-1 til 71-22.

Nú ætla ég að telja upp nokkur mál og biðja þig að segja mér hvort þér finnst að grunnskólarnir í Reykjavík ættu að leggja mikla eða litla áherslu á hvert mál á næstu árum.

Greiningar

	Fjöldi svara	Mjög mikla	Frekar mikla	Hvorki né	Frekar litla	Mjög litla	Meðaltal
Svarandi *							
Móðir	1834	41,8%	36,9%	17,8%	2,1%	1,4%	4,2
Faðir	542	38,2%	31,9%	24,4%	3,3%	2,2%	4,0
Annar forráðamaður	25	56,0%	28,0%	16,0%			4,4
Aldur barns							
1.-4. bekkur	1080	39,7%	36,7%	19,4%	2,4%	1,8%	4,1
5.-7. bekkur	721	41,7%	35,1%	18,9%	2,4%	1,9%	4,1
8.-10. bekkur	698	42,4%	35,0%	19,3%	2,1%	1,1%	4,2
Kyn barns *							
Drengur	1287	38,7%	37,2%	19,5%	2,4%	2,2%	4,1
Stúlka	1225	43,3%	34,1%	19,3%	2,2%	1,1%	4,2
Menntun svaranda							
Grunnskólapróf	169	40,2%	34,9%	20,1%	2,4%	2,4%	4,1
Grunnskólapróf og viðbót	442	41,0%	35,5%	18,1%	2,9%	2,5%	4,1
Framhaldsskólapróf	778	38,8%	35,6%	21,7%	2,1%	1,8%	4,1
Háskólapróf	997	42,9%	36,2%	17,6%	2,4%	0,9%	4,2
Tegund almennra skóla							
Heildstæður skóli	1610	39,4%	35,9%	20,5%	2,4%	1,7%	4,1
Barnaskóli	526	42,6%	37,5%	16,7%	1,7%	1,5%	4,2
Unglingaskóli	183	44,3%	33,9%	18,0%	2,2%	1,6%	4,2
Almennur skóli, einka- eða sérskóli							
Almennur skóli	2319	40,5%	36,1%	19,4%	2,2%	1,7%	4,1
Einkaskóli	141	45,4%	32,6%	17,7%	2,8%	1,4%	4,2
Sérskóli	54	46,3%	27,8%	20,4%	3,7%	1,9%	4,1
Borgarhluti almennra skóla *							
Vesturbær/Miðborg/Hlíðar	466	50,2%	32,0%	15,7%	1,3%	0,9%	4,3
Lauga-/Háaleitishverfi	570	42,3%	34,4%	19,3%	2,6%	1,4%	4,1
Breiðholt/Árbær	693	35,9%	37,7%	22,5%	2,0%	1,9%	4,0
Grafarvogur/Kjalarnes	590	36,6%	39,2%	19,0%	2,9%	2,4%	4,0

* Marktækur munur á meðaltölum hópa

**Ætti að leggja áherslu á að
nemendur geti tekið
námsáfangi í framhaldsskóla á
síðustu árum grunnskóla?**

Svör	Fjöldi	Hlutfall %	Vik- mörk +/-
Mjög mikla (5)	922	36,5	1,9
Frekar mikla (4)	802	31,8	1,8
Hvorki né (3)	512	20,3	1,6
Frekar litla (2)	176	7,0	1,0
Mjög litla (1)	111	4,4	0,8
Mikla		68,3	1,8
Hvorki né		20,3	1,6
Litla		11,4	1,2
Fjöldi svara	2523	100,0	
Tóku afstöðu	2523	92,0	
Tóku ekki afstöðu	220	8,0	
Fjöldi svarenda	2743	100,0	
Meðaltal		3,9	
Staðalfrávik		1,1	

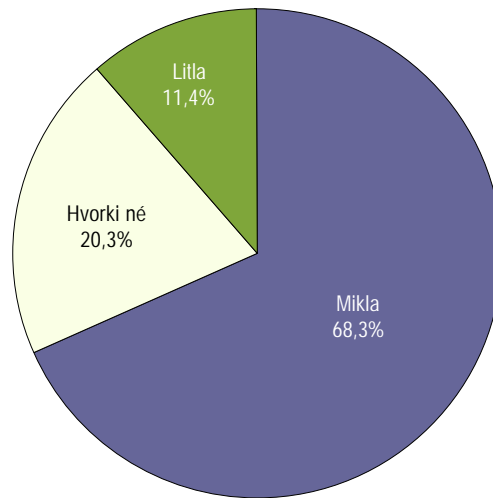

Þróun meðaltals

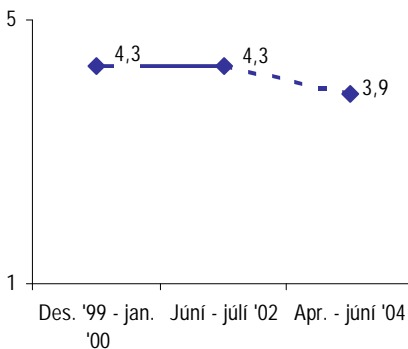

Marktækur munur er á meðaltali 2002 og 2004

Í fyrri mælingum var spurningin orðuð á eftirfarandi hátt „Ætti að leggja áherslu á að auka samstarf við framhaldsskóla vegna nemenda á unglingsstigi?“. Túlka ber því þróun með varúð.

Eftirfarandi formáli var lesinn upp á undan spurningum 71-1 til 71-22.

Nú ætla ég að telja upp nokkur mál og biðja þig að segja mér hvort þér finnst að grunnskólarir í Reykjavík ættu að leggja mikla eða litla áherslu á hvert mál á næstu árum.

Greiningar

	Fjöldi svara	Mjög mikla	Frekar mikla	Hvorki né	Frekar litla	Mjög litla	Meðaltal
Svarandi							
Móðir	1827	37,7%	30,8%	19,8%	7,3%	4,4%	3,9
Faðir	552	32,4%	34,8%	22,3%	6,2%	4,3%	3,8
Annar forráðamaður	24	25,0%	37,5%	20,8%	8,3%	8,3%	3,6
Aldur barns							
1.-4. bekkur	1073	33,1%	33,6%	22,9%	6,1%	4,4%	3,8
5.-7. bekkur	715	38,9%	29,2%	18,9%	8,5%	4,5%	3,9
8.-10. bekkur	719	39,5%	31,7%	17,7%	6,7%	4,5%	4,0
Kyn barns							
Drengur	1302	35,4%	32,9%	18,4%	8,1%	5,1%	3,9
Stúlka	1218	37,8%	30,5%	22,3%	5,7%	3,5%	3,9
Menntun svaranda							
Grunnskólapróf	176	35,8%	35,2%	18,2%	6,8%	4,0%	3,9
Grunnskólapróf og viðbót	436	38,1%	33,9%	17,0%	6,7%	4,4%	3,9
Framhaldsskólapróf	782	36,4%	32,6%	21,7%	5,9%	3,3%	3,9
Háskólapróf	992	35,7%	29,8%	20,8%	8,3%	5,4%	3,8
Tegund almennra skóla *							
Heildstæður skóli	1632	38,8%	32,4%	19,7%	5,8%	3,3%	4,0
Barnaskóli	508	31,5%	31,3%	22,0%	8,5%	6,7%	3,7
Unglingaskóli	185	36,8%	27,0%	16,8%	12,4%	7,0%	3,7
Almennur skóli, einka- eða sérskóli *							
Almennur skóli	2325	37,0%	31,7%	20,0%	6,9%	4,3%	3,9
Einkaskóli	145	34,5%	33,8%	22,1%	5,5%	4,1%	3,9
Sérskóli	53	20,8%	30,2%	28,3%	13,2%	7,5%	3,4
Borgarhluti almennra skóla *							
Vesturbær/Miðborg/Hlíðar	460	35,9%	29,1%	21,1%	8,0%	5,9%	3,8
Lauga-/Háaleitishverfi	564	35,1%	30,3%	20,2%	9,0%	5,3%	3,8
Breiðholt/Árbær	695	38,7%	33,1%	19,3%	6,0%	2,9%	4,0
Grafarvogur/Kjalarnes	606	37,8%	33,3%	19,8%	5,1%	4,0%	4,0

* Marktækur munur á meðaltölum hópa

Ætti að leggja áherslu á að gera endurbætur á eða stækka húsnæði skóla?

Svör	Fjöldi	Hlutfall %	Vik-mörk +/-
Mjög mikla (5)	851	34,3	1,9
Frekar mikla (4)	711	28,7	1,8
Hvorki né (3)	666	26,9	1,7
Frekar litla (2)	167	6,7	1,0
Mjög litla (1)	85	3,4	0,7
Mikla		63,0	1,9
Hvorki né		26,9	1,7
Litla		10,2	1,2
Fjöldi svara	2480	100,0	
Tóku afstöðu	2480	90,4	
Tóku ekki afstöðu	263	9,6	
Fjöldi svarenda	2743	100,0	
Meðaltal		3,8	
Staðalfrávik		1,1	

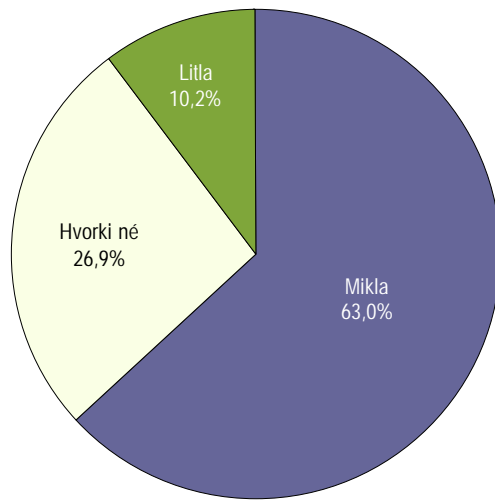

Þróun meðaltals

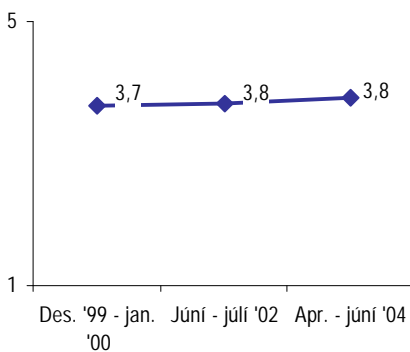

Marktækur munur er á meðaltali 2002 og 2004

Eftirfarandi formáli var lesinn upp á undan spurningum 71-1 til 71-22.

Nú ætla ég að telja upp nokkur mál og biðja þig að segja mér hvort þér finnst að grunnskólarnir í Reykjavík ættu að leggja mikla eða litla áherslu á hvert mál á næstu árum.

Greiningar

	Fjöldi svara	Mjög mikla	Frekar mikla	Hvorki né	Frekar litla	Mjög litla	Meðaltal
Svarandi							
Móðir	1800	36,4%	28,2%	24,7%	6,9%	3,8%	3,9
Faðir	541	27,9%	30,3%	33,1%	6,3%	2,4%	3,8
Annar forráðamaður	24	33,3%	20,8%	41,7%	4,2%		3,8
Aldur barns							
1.-4. bekkur	1069	35,1%	28,0%	27,5%	6,3%	3,2%	3,9
5.-7. bekkur	715	34,4%	28,1%	27,0%	6,6%	3,9%	3,8
8.-10. bekkur	680	33,5%	30,3%	25,3%	7,5%	3,4%	3,8
Kyn barns *							
Drengur	1271	32,6%	29,3%	26,8%	7,4%	4,0%	3,8
Stúlka	1206	36,1%	28,1%	27,0%	6,0%	2,8%	3,9
Menntun svaranda *							
Grunnskólapróf	169	33,7%	27,2%	25,4%	7,7%	5,9%	3,8
Grunnskólapróf og viðbót	431	39,2%	25,5%	24,6%	6,0%	4,6%	3,9
Framhaldsskólapróf	774	38,0%	30,1%	22,2%	6,8%	2,8%	3,9
Háskólapróf	976	28,9%	29,8%	31,6%	6,9%	2,9%	3,8
Tegund almennra skóla *							
Heildstæður skóli	1596	35,1%	27,7%	26,0%	7,7%	3,5%	3,8
Barnaskóli	520	30,4%	30,2%	30,6%	5,2%	3,7%	3,8
Unglingaskóli	178	41,0%	29,2%	22,5%	5,1%	2,2%	4,0
Almennur skóli, einka- eða sérskóli							
Almennur skóli	2294	34,5%	28,4%	26,8%	6,9%	3,4%	3,8
Einkaskóli	132	29,5%	32,6%	29,5%	4,5%	3,8%	3,8
Sérskóli	54	38,9%	31,5%	24,1%	3,7%	1,9%	4,0
Borgarhluti almennra skóla *							
Vesturbær/Miðborg/Hlíðar	450	27,3%	32,0%	29,3%	8,9%	2,4%	3,7
Lauga-/Háaleitishverfi	575	41,9%	29,2%	22,1%	4,5%	2,3%	4,0
Breiðholt/Árbær	688	36,9%	25,4%	28,6%	5,4%	3,6%	3,9
Grafarvogur/Kjalarnes	581	29,8%	28,2%	27,2%	9,6%	5,2%	3,7

* Marktækur munur á meðaltölum hópa

Ætti að leggja áherslu á að bæta kjör kennara?

Svör	Fjöldi	Hlutfall %	Vik-mörk +/-
Mjög mikla (5)	1132	44,9	1,9
Frekar mikla (4)	724	28,7	1,8
Hvorki né (3)	505	20,0	1,6
Frekar litla (2)	90	3,6	0,7
Mjög litla (1)	68	2,7	0,6
Mikla		73,7	1,7
Hvorki né		20,0	1,6
Litla		6,3	0,9
Fjöldi svara	2519	100,0	
Tóku afstöðu	2519	91,8	
Tóku ekki afstöðu	224	8,2	
Fjöldi svarenda	2743	100,0	
Meðaltal		4,1	
Staðalfrávik		1,0	

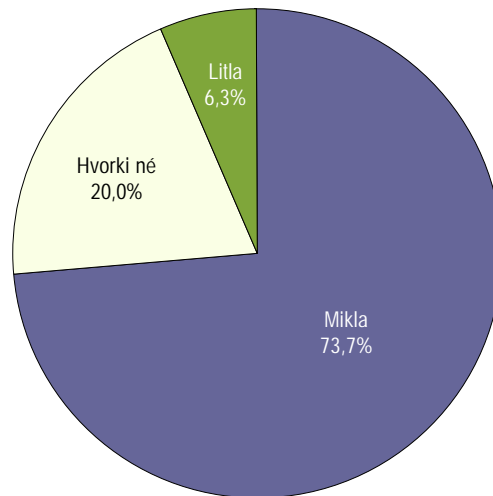

Þróun meðaltals

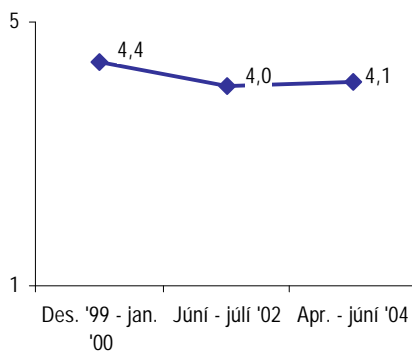

Ekki er marktækur munur á meðaltali 2002 og 2004

Eftirfarandi formáli var lesinn upp á undan spurningum 71-1 til 71-22.

Nú ætla ég að telja upp nokkur mál og biðja þig að segja mér hvort þér finnst að grunnskólarnir í Reykjavík ættu að leggja mikla eða litla áherslu á hvert mál á næstu árum.

Greiningar

	Fjöldi svara	Mjög mikla	Frekar mikla	Hvorki né	Frekar litla	Mjög litla	Meðaltal
Svarandi *							
Móðir	1836	48,4%	28,9%	17,2%	3,5%	2,0%	4,2
Faðir	542	33,4%	28,4%	29,0%	4,2%	5,0%	3,8
Annar forráðamaður	23	43,5%	17,4%	30,4%	4,3%	4,3%	3,9
Aldur barns							
1.-4. bekkur	1083	45,7%	28,5%	20,8%	3,0%	2,0%	4,1
5.-7. bekkur	726	42,7%	29,6%	20,2%	4,1%	3,3%	4,0
8.-10. bekkur	694	46,4%	28,5%	18,2%	3,7%	3,2%	4,1
Kyn barns							
Drengur	1288	43,8%	30,0%	20,0%	3,4%	2,8%	4,1
Stúlka	1228	46,2%	27,4%	20,0%	3,7%	2,6%	4,1
Menntun svaranda *							
Grunnskólapróf	166	40,4%	28,9%	21,1%	4,8%	4,8%	4,0
Grunnskólapróf og viðbót	434	39,6%	30,4%	22,1%	4,8%	3,0%	4,0
Framhaldsskólapróf	782	40,4%	31,6%	21,9%	3,7%	2,4%	4,0
Háskólapróf	1002	51,6%	25,3%	17,7%	3,0%	2,4%	4,2
Tegund almennra skóla							
Heildstæður skóli	1607	45,0%	28,3%	20,3%	3,8%	2,6%	4,1
Barnaskóli	533	41,8%	30,6%	21,0%	3,4%	3,2%	4,0
Unglingaskóli	184	50,5%	29,3%	14,1%	3,3%	2,7%	4,2
Almennur skóli, einka- eða sérskóli							
Almennur skóli	2324	44,7%	28,9%	20,0%	3,7%	2,8%	4,1
Einkaskóli	139	50,4%	23,7%	21,6%	2,2%	2,2%	4,2
Sérskóli	56	41,1%	35,7%	17,9%	3,6%	1,8%	4,1
Borgarhluti almennra skóla *							
Vesturbær/Miðborg/Hlíðar	469	49,0%	29,4%	15,8%	2,6%	3,2%	4,2
Lauga-/Háaleitishverfi	571	48,5%	25,7%	20,5%	3,0%	2,3%	4,2
Breiðholt/Árbær	693	41,3%	30,0%	21,5%	4,9%	2,3%	4,0
Grafarvogur/Kjalarnes	591	41,6%	30,1%	21,2%	3,7%	3,4%	4,0

* Marktækur munur á meðaltölum hópa

Ætti að leggja áherslu á forvarnir vegna eineltis?

Svör	Fjöldi	Hlutfall %	Vik-mörk +/-
Mjög mikla (5)	2036	77,2	1,6
Frekar mikla (4)	483	18,3	1,5
Hvorki né (3)	110	4,2	0,8
Frekar litla (2)	5	0,2	0,2
Mjög litla (1)	4	0,2	0,1
Mikla		95,5	0,8
Hvorki né		4,2	0,8
Litla		0,3	0,2
Fjöldi svara	2638	100,0	
Tóku afstöðu	2638	96,2	
Tóku ekki afstöðu	105	3,8	
Fjöldi svarenda	2743	100,0	
Meðaltal	4,7		
Staðalfrávik	0,6		

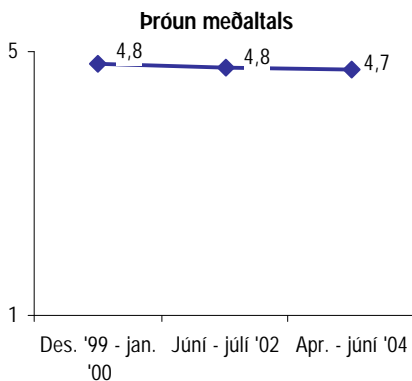
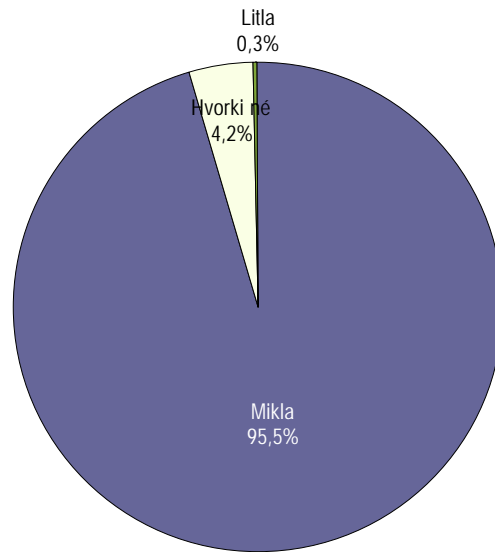

Marktækur munur er á meðaltali 2002 og 2004

Eftirfarandi formáli var lesinn upp á undan spurningum 71-1 til 71-22.

Nú ætla ég að telja upp nokkur mál og biðja þig að segja mér hvort þér finnst að grunnskólarnir í Reykjavík ættu að leggja mikla eða litla áherslu á hvert mál á næstu árum.

Greiningar

	Fjöldi svara	Mjög mikla	Frekar mikla	Hvorki né	Frekar litla	Mjög litla	Meðaltal
Svarandi *							
Móðir	1923	79,1%	16,5%	4,1%	0,1%	0,1%	4,7
Faðir	565	69,7%	24,4%	5,0%	0,5%	0,4%	4,6
Annar forráðamaður	26	80,8%	15,4%	3,8%			4,8
Aldur barns *							
1.-4. bekkur	1132	79,2%	17,1%	3,7%			4,8
5.-7. bekkur	753	77,3%	17,4%	4,8%	0,3%	0,3%	4,7
8.-10. bekkur	737	74,6%	20,8%	3,9%	0,4%	0,3%	4,7
Kyn barns							
Drengur	1362	77,1%	18,6%	4,0%	0,2%	0,1%	4,7
Stúlka	1273	77,4%	17,9%	4,4%	0,2%	0,2%	4,7
Menntun svarenda *							
Grunnskólapróf	187	81,8%	12,8%	5,3%			4,8
Grunnskólapróf og viðbót	465	84,1%	12,9%	2,6%	0,2%	0,2%	4,8
Framhaldsskólapróf	817	79,3%	17,6%	2,9%	0,1%		4,8
Háskólapróf	1025	70,7%	22,8%	5,9%	0,3%	0,3%	4,6
Tegund almennra skóla							
Heildstæður skóli	1698	77,9%	17,9%	3,9%	0,2%	0,2%	4,7
Barnaskóli	538	76,8%	18,8%	4,5%			4,7
Unglingaskóli	194	71,1%	22,7%	4,6%	1,0%	0,5%	4,6
Almennur skóli, einka- eða sérskóli							
Almennur skóli	2430	77,1%	18,5%	4,1%	0,2%	0,2%	4,7
Einkaskóli	149	76,5%	18,1%	5,4%			4,7
Sérskóli	59	83,1%	11,9%	5,1%			4,8
Borgarhluti almennra skóla							
Vesturbær/Miðborg/Hlíðar	481	72,8%	21,8%	5,0%	0,4%		4,7
Lauga-/Háaleitishverfi	595	77,0%	18,5%	4,2%	0,2%	0,2%	4,7
Breiðholt/Árbær	723	77,9%	17,7%	4,0%		0,4%	4,7
Grafarvogur/Kjalarnes	631	79,6%	16,8%	3,3%	0,3%		4,8

* Marktækur munur á meðaltölum hópa

Ætti að leggja áherslu á forvarnir vegna vímuefna?

Svör	Fjöldi	Hlutfall %	Vik- mörk +/-
Mjög mikla (5)	2079	79,1	1,6
Frekar mikla (4)	438	16,7	1,4
Hvorki né (3)	101	3,8	0,7
Frekar litla (2)	6	0,2	0,2
Mjög litla (1)	5	0,2	0,2
Mikla		95,7	0,8
Hvorki né		3,8	0,7
Litla		0,4	0,2
Fjöldi svara	2629	100,0	
Tóku afstöðu	2629	95,8	
Tóku ekki afstöðu	114	4,2	
Fjöldi svarenda	2743	100,0	
Meðaltal	4,7		
Staðalfrávik	0,6		

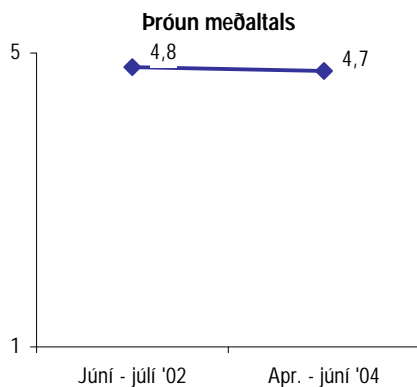
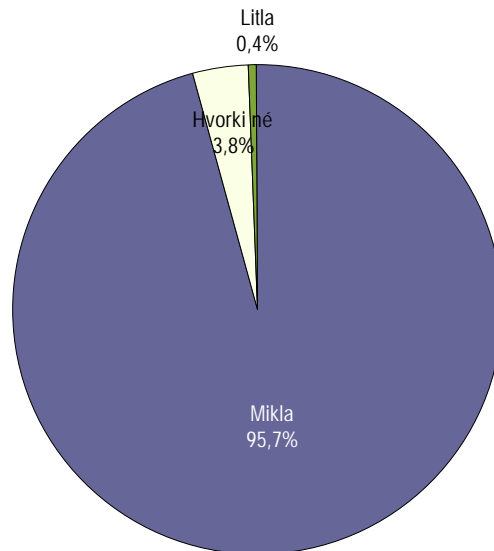

Marktækur munur er á meðaltölum

Greiningar

	Fjöldi svara	Mjög mikla	Frekar mikla	Hvorki né	Frekar litla	Mjög litla	Meðaltal
Svarandi *							
Móðir	1914	80,1%	16,1%	3,6%	0,2%	0,1%	4,8
Faðir	565	74,2%	19,6%	5,1%	0,4%	0,7%	4,7
Annar forráðamaður	26	80,8%	15,4%	3,8%			4,8
Aldur barns							
1.-4. bekkur	1127	79,6%	16,7%	3,7%			4,8
5.-7. bekkur	750	79,9%	15,6%	4,0%	0,4%	0,1%	4,7
8.-10. bekkur	736	78,0%	17,5%	3,5%	0,4%	0,5%	4,7
Kyn barns							
Drengur	1356	79,9%	16,1%	3,7%	0,3%	0,1%	4,8
Stúlka	1270	78,3%	17,2%	4,0%	0,2%	0,3%	4,7
Menntun svaranda *							
Grunnskólapróf	186	84,4%	13,4%	2,2%			4,8
Grunnskólapróf og viðbót	462	83,3%	13,0%	3,2%	0,4%		4,8
Framhaldsskólapróf	814	81,6%	16,0%	2,5%			4,8
Háskólapróf	1025	72,8%	20,6%	5,8%	0,4%	0,5%	4,6
Tegund almennra skóla *							
Heildstæður skóli	1692	80,1%	16,6%	2,9%	0,3%	0,1%	4,8
Barnaskóli	536	77,1%	17,5%	5,2%	0,2%		4,7
Unglingaskóli	195	74,4%	17,9%	6,2%		1,5%	4,6
Almennur skóli, einka- eða sérskóli							
Almennur skóli	2423	79,0%	16,9%	3,7%	0,2%	0,2%	4,7
Einkaskóli	148	79,1%	16,2%	4,7%			4,7
Sérskóli	58	84,5%	6,9%	8,6%			4,8
Borgarhluti almennra skóla *							
Vesturbær/Miðborg/Hlíðar	479	74,1%	19,2%	6,1%	0,2%	0,4%	4,7
Lauga-/Háaleitishverfi	595	80,3%	15,5%	3,7%	0,3%	0,2%	4,8
Breiðholt/Árbær	720	79,0%	17,1%	3,3%	0,3%	0,3%	4,7
Grafarvogur/Kjalarnes	629	81,2%	16,4%	2,2%	0,2%		4,8

* Marktækur munur á meðaltölum hópa

Eftirfarandi formáli var lesinn upp á undan spurningum 71-1 til 71-22.

Nú ætla ég að telja upp nokkur mál og biðja þig að segja mér hvort þér finnst að grunnskólarnir í Reykjavík ættu að leggja mikla eða litla áherslu á hvert mál á næstu árum.

Ætti að leggja áherslu á máltíð í hádegi fyrir nemendur?

Svör	Fjöldi	Hlutfall %	Vik-mörk +/-
Mjög mikla (5)	1759	67,2	1,8
Frekar mikla (4)	567	21,7	1,6
Hvorki né (3)	229	8,7	1,1
Frekar litla (2)	42	1,6	0,5
Mjög litla (1)	21	0,8	0,3
Mikla	88,8		1,2
Hvorki né	8,7		1,1
Litla	2,4		0,6
Fjöldi svara	2618	100,0	
Tóku afstöðu	2618	95,4	
Tóku ekki afstöðu	125	4,6	
Fjöldi svarenda	2743	100,0	
Meðaltal	4,5		
Staðalfrávik	0,8		

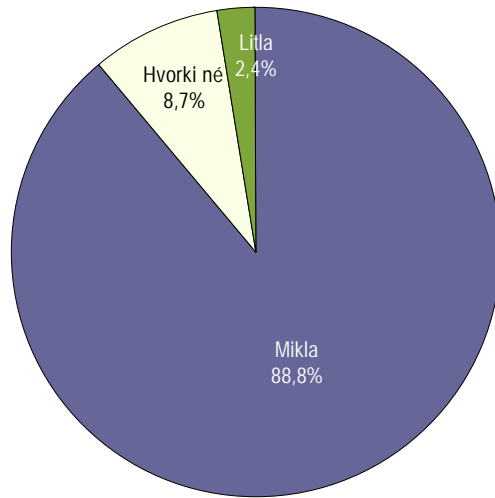

Þróun meðaltals

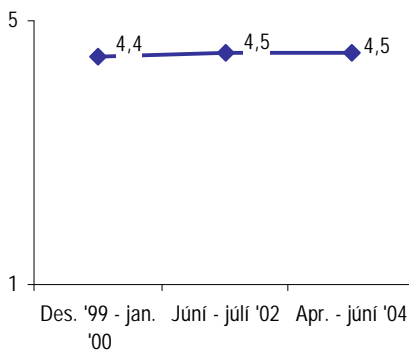

Ekki er marktækur munur á meðaltölum 2002 og 2004

Eftirfarandi formáli var lesinn upp á undan spurningum 71-1 til 71-22.

Nú ætla ég að telja upp nokkur mál og biðja þig að segja mér hvort þér finnst að grunnskólarnir í Reykjavík ættu að leggja mikla eða litla áherslu á hvert mál á næstu árum.

Greiningar

	Fjöldi svara	Mjög mikla	Frekar mikla	Hvorki né	Frekar litla	Mjög litla	Meðaltal
Svarandi *							
Móðir	1907	70,9%	19,5%	7,4%	1,4%	0,7%	4,6
Faðir	563	54,2%	29,8%	12,8%	2,5%	0,7%	4,3
Annar forráðamaður	27	74,1%	14,8%	11,1%			4,6
Aldur barns *							
1.-4. bekkur	1126	69,9%	21,4%	7,1%	1,2%	0,4%	4,6
5.-7. bekkur	746	67,7%	20,8%	9,7%	0,9%	0,9%	4,5
8.-10. bekkur	730	63,0%	23,0%	9,9%	2,9%	1,2%	4,4
Kyn barns							
Drengur	1348	68,2%	20,9%	8,9%	1,3%	0,7%	4,5
Stúlka	1267	66,1%	22,4%	8,6%	2,0%	0,9%	4,5
Menntun svaranda *							
Grunnskólapróf	182	71,4%	20,3%	6,6%	1,6%		4,6
Grunnskólapróf og viðbót	462	71,9%	18,4%	7,6%	1,3%	0,9%	4,6
Framhaldsskólapróf	811	70,5%	21,0%	6,9%	1,0%	0,6%	4,6
Háskólapróf	1025	61,3%	24,3%	11,2%	2,3%	0,9%	4,4
Tegund almennra skóla *							
Heildstæður skóli	1684	67,9%	21,6%	8,4%	1,3%	0,8%	4,5
Barnaskóli	535	68,6%	21,1%	8,8%	1,3%	0,2%	4,6
Unglingaskóli	193	58,0%	24,4%	10,9%	4,7%	2,1%	4,3
Almennur skóli, einka- eða sérskóli							
Almennur skóli	2412	67,3%	21,7%	8,7%	1,6%	0,8%	4,5
Einkaskóli	147	63,3%	21,8%	10,9%	2,7%	1,4%	4,4
Sérskóli	59	72,9%	20,3%	6,8%			4,7
Borgarhluti almennra skóla							
Vesturbær/Miðborg/Hlíðar	480	67,1%	21,5%	7,9%	2,9%	0,6%	4,5
Lauga-/Háaleitishverfi	594	65,3%	23,7%	8,4%	1,7%	0,8%	4,5
Breiðholt/Árbær	715	69,8%	19,9%	9,0%	0,7%	0,7%	4,6
Grafarvogur/Kjalarnes	623	66,5%	22,0%	9,1%	1,4%	1,0%	4,5

* Marktækur munur á meðaltölum hópa

Ætti að leggja áherslu á vettvangsnám?

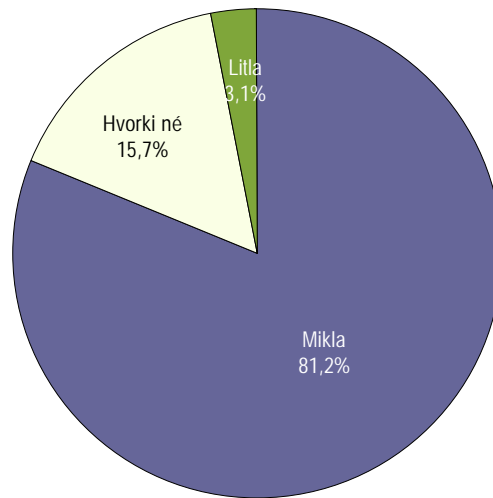

Svör	Fjöldi	Hlutfall %	Vik-mörk +/-
Mjög mikla (5)	1258	47,9	1,9
Frekar mikla (4)	877	33,4	1,8
Hvorki né (3)	413	15,7	1,4
Frekar litla (2)	65	2,5	0,6
Mjög litla (1)	16	0,6	0,3
Mikla		81,2	1,5
Hvorki né		15,7	1,4
Litla		3,1	0,7
Fjöldi svara	2629	100,0	
Tóku afstöðu	2629	95,8	
Tóku ekki afstöðu	114	4,2	
Fjöldi svarenda	2743	100,0	
Meðaltal		4,3	
Staðalfrávik		0,9	

Próun meðaltals

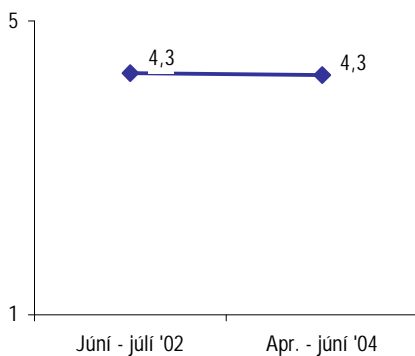

Ekki er marktækur munur á meðaltölum

Eftirfarandi formáli var lesinn upp á undan spurningum 71-1 til 71-22.

Nú ætla ég að telja upp nokkur mál og biðja þig að segja mér hvort þér finnst að grunnskólarnir í Reykjavík ættu að leggja mikla eða litla áherslu á hvert mál á næstu árum.

Greiningar

	Fjöldi svara	Mjög mikla	Frekar mikla	Hvorki né	Frekar litla	Mjög litla	Meðaltal
Svarandi							
Móðir	1910	48,4%	32,9%	15,7%	2,5%	0,6%	4,3
Faðir	568	43,8%	35,7%	16,5%	3,0%	0,9%	4,2
Annar forráðamaður	27	40,7%	40,7%	18,5%			4,2
Aldur barns							
1.-4. bekkur	1133	47,9%	34,2%	15,4%	1,9%	0,4%	4,3
5.-7. bekkur	744	49,5%	31,7%	16,0%	2,3%	0,5%	4,3
8.-10. bekkur	736	46,2%	34,0%	15,5%	3,4%	1,0%	4,2
Kyn barns							
Drengur	1356	47,3%	34,1%	15,7%	2,4%	0,5%	4,3
Stúlka	1270	48,4%	32,6%	15,7%	2,6%	0,7%	4,3
Menntun svaranda							
Grunnskólapróf	180	51,7%	30,6%	13,9%	3,9%		4,3
Grunnskólapróf og viðbót	460	47,0%	32,8%	16,3%	3,0%	0,9%	4,2
Framhaldsskólapróf	816	46,2%	36,6%	14,2%	2,5%	0,5%	4,3
Háskólapróf	1030	47,4%	31,9%	17,7%	2,2%	0,8%	4,2
Tegund almennra skóla							
Heildstæður skóli	1693	49,0%	32,0%	15,9%	2,6%	0,6%	4,3
Barnaskóli	539	46,9%	35,1%	15,6%	2,2%	0,2%	4,3
Unglingaskóli	195	40,5%	41,0%	13,8%	3,1%	1,5%	4,2
Almennur skóli, einka- eða sérskóli							
Almennur skóli	2427	47,8%	33,4%	15,7%	2,6%	0,6%	4,3
Einkaskóli	147	47,6%	32,7%	17,0%	2,0%	0,7%	4,2
Sérskóli	55	49,1%	34,5%	14,5%		1,8%	4,3
Borgarhluti almennra skóla							
Vesturbær/Miðborg/Hlíðar	484	48,3%	36,0%	12,8%	2,3%	0,6%	4,3
Lauga-/Háaleitishverfi	595	47,9%	32,4%	17,1%	2,0%	0,5%	4,3
Breiðholti/Árbær	717	47,7%	31,7%	16,7%	3,2%	0,7%	4,2
Grafarvogur/Kjalarnes	631	47,5%	34,2%	15,2%	2,5%	0,5%	4,3

* Marktækur munur á meðaltölum hópa

Spurning 71-21. Finnst þér að grunnskólarnir í Reykjavík ættu að leggja mikla eða litla áherslu á vettvangsnám s.s. útikennslu, ferðir, nám utan skóláhússins eins og á söfnum, í fyrirtækjum/stofnunum?

Ætti að leggja áherslu á að gefa foreldrum kost á að velja skóla óháð búsetu?

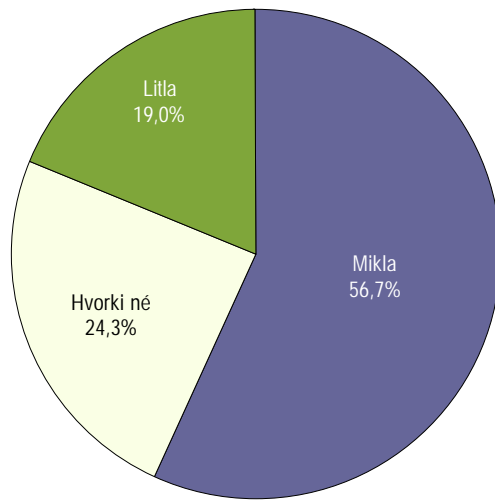

Svör	Fjöldi	Hlutfall %	Vik-mörk +/-
Mjög mikla (5)	859	33,8	1,8
Frekar mikla (4)	580	22,8	1,6
Hvorki né (3)	618	24,3	1,7
Frekar litla (2)	274	10,8	1,2
Mjög litla (1)	209	8,2	1,1
Mikla		56,7	1,9
Hvorki né		24,3	1,7
Litla		19,0	1,5
Fjöldi svara	2540	100,0	
Tóku afstöðu	2540	92,6	
Tóku ekki afstöðu	203	7,4	
Fjöldi svarenda	2743	100,0	
Meðaltal		3,6	
Staðalfrávik		1,3	

Greiningar

	Fjöldi svara	Mjög mikla	Frekar mikla	Hvorki né	Frekar litla	Mjög litla	Meðaltal
Svarandi							
Móðir	1844	33,7%	22,2%	24,7%	11,5%	7,8%	3,6
Faðir	553	30,6%	25,3%	25,0%	9,2%	9,9%	3,6
Annar forráðamaður	25	28,0%	32,0%	16,0%	16,0%	8,0%	3,6
Aldur barns							
1.-4. bekkur	1079	32,0%	23,8%	27,1%	10,7%	6,5%	3,6
5.-7. bekkur	731	34,2%	20,9%	24,9%	10,9%	9,0%	3,6
8.-10. bekkur	714	36,3%	23,5%	19,5%	10,6%	10,1%	3,7
Kyn barns							
Drengur	1307	33,7%	22,8%	24,4%	11,2%	7,9%	3,6
Stúlka	1230	33,9%	22,9%	24,2%	10,3%	8,6%	3,6
Menntun svaranda *							
Grunnskólapróf	176	42,6%	27,3%	16,5%	6,8%	6,8%	3,9
Grunnskólapróf og viðbót	445	42,0%	24,0%	19,8%	9,2%	4,9%	3,9
Framhaldsskólapróf	788	32,4%	25,8%	23,6%	9,9%	8,4%	3,6
Háskólapróf	995	27,1%	19,7%	29,3%	13,7%	10,2%	3,4
Tegund almennra skóla *							
Heildstæður skóli	1629	32,7%	24,2%	24,4%	10,5%	8,2%	3,6
Barnaskóli	528	31,1%	18,8%	29,0%	13,3%	8,0%	3,5
Unglingaskóli	186	29,0%	19,9%	21,5%	12,9%	16,7%	3,3
Almennur skóli, einka- eða sérskóli *							
Almennur skóli	2343	32,1%	22,7%	25,2%	11,3%	8,8%	3,6
Einkaskóli	140	62,9%	21,4%	12,1%	3,6%		4,4
Sérskóli	57	35,1%	33,3%	19,3%	7,0%	5,3%	3,9
Borgarhluti almennra skóla *							
Vesturbær/Miðborg/Hlíðar	466	31,3%	19,1%	26,2%	13,9%	9,4%	3,5
Lauga-/Háaleitshverfi	583	31,9%	19,9%	25,4%	11,1%	11,7%	3,5
Breiðholt/Árbær	691	29,8%	26,3%	26,6%	10,0%	7,2%	3,6
Grafarvogur/Kjalarnes	603	35,3%	23,9%	22,6%	10,9%	7,3%	3,7

* Marktækur munur á meðaltölum hópa

Eftirfarandi formáli var lesinn upp á undan spurningum 71-1 til 71-22.

Nú ætla ég að telja upp nokkur mál og biðja þig að segja mér hvort þér finnst að grunnskólarnir í Reykjavík ættu að leggja mikla eða litla áherslu á hvert mál á næstu árum.

Hvert þessara atriða myndir þú vilja leggja mesta áherslu á?

Svör	Fjöldi	Hlutfall		Vik- mörk +/-	
		%			
Að fækka nemendum í bekkjum eða námshópum	649	27,1	1,8		27,1%
Einstaklingsmiðað nám	394	16,4	1,5		16,4%
Forvarnir vegna eineltis	240	10,0	1,2		10,0%
Að auka sérkennslu fyrir nemendur sem dragast aftur úr	172	7,2	1,0		7,2%
Forvarnir vegna vímuefna	151	6,3	1,0		6,3%
Að bæta kjör kennara	138	5,8	0,9		5,8%
Máltíð í hádegi fyrir nemendur	134	5,6	0,9		5,6%
Auka námsframboð við nemendur með óvenju mikla námsgetu	76	3,2	0,7		3,2%
Að auka samstarf við tónlistarskóla	67	2,8	0,7		2,8%
Að gefa foreldrum kost á að velja skóla óháð búsetu	48	2,0	0,6		2,0%
Tómstundastarf í beinu framhaldi af skóladegi	47	2,0	0,6		2,0%
Að auka aðstoð við heimanám	45	1,9	0,5		1,9%
Vettvangsnám	41	1,7	0,5		1,7%
Að gera endurbætur á eða stækka húsnæði skóla	38	1,6	0,5		1,6%
Að auka samstarf við íþróttafélög	35	1,5	0,5		1,5%
Að byggja upp tölvukost skóla	27	1,1	0,4		1,1%
Auka blöndun fatlaðra nemenda í almenna bekki	25	1,0	0,4		1,0%
Að eldri nemendur geti tekið námsáfangu í framhaldsskóla	23	1,0	0,4		1,0%
Að efla aðstoð við nýbúa	22	0,9	0,4		0,9%
Að efla starf einkaskóla	12	0,5	0,3		0,5%
Að fjölga einkaskólum	9	0,4	0,2		0,4%
Að efla starfsemi skólasafna	4	0,2	0,2		0,2%
Fjöldi svara	2397	100,0			
Tóku afstöðu	2397	95,5			
Tóku ekki afstöðu	113	4,5			
Fjöldi aðspurðra	2510	100,0			
Spurðir	2510	100,0			
Ekki spurðir	233	9,3			
Fjöldi svarenda	2743	109,3			

Þeir sem sögðu að leggja ætti mikla áherslu á fleiri en eitt atriði í spurningum 71-1 til 71-22 voru spurðir þessarar spurningar.

Hvert þessara atriða myndir þú vilja leggja mesta áherslu á?

Greiningar	Fjöldi svara	Fækka nemendum í bekkjum/námshópum	Ein-staklingsmiðað nám	For- varnir vegna eineltis	Auka sér- kennslu	For- varnir vegna vimum- efna	Bæta kjör kenn- ara	Máltíð í hádegi fyrir nem- endur	Annað
Svarandi *									
Móðir	1752	28,4%	16,6%	10,4%	7,7%	5,7%	6,0%	5,8%	19,4%
Faðir	518	25,1%	16,4%	9,1%	6,6%	8,3%	4,8%	3,5%	26,3%
Annar forráðamaður	27	14,8%	7,4%	11,1%	3,7%	11,1%	7,4%	11,1%	33,3%
Aldur barns *									
1.-4. bekkur	1026	27,3%	17,2%	13,0%	5,9%	4,5%	5,9%	5,0%	21,2%
5.-7. bekkur	688	28,2%	17,0%	9,3%	7,0%	6,8%	4,4%	6,8%	20,5%
8.-10. bekkur	670	25,8%	14,8%	6,1%	9,4%	8,7%	6,9%	5,4%	23,0%
Kyn barns									
Drengur	1229	25,8%	16,8%	10,9%	8,2%	5,6%	5,3%	5,9%	21,4%
Stúlka	1165	28,5%	16,1%	9,0%	5,9%	7,0%	6,3%	5,2%	22,0%
Menntun svaranda *									
Grunnskólapróf	161	21,1%	8,1%	18,6%	18,0%	9,3%	0,6%	7,5%	16,8%
Grunnskólapróf og viðbót	419	26,5%	9,5%	13,4%	11,5%	8,6%	1,7%	5,7%	23,2%
Framhaldsskólapróf	740	27,3%	16,8%	11,8%	7,7%	5,9%	3,6%	5,7%	21,2%
Háskólapróf	966	29,0%	20,8%	6,1%	3,5%	4,9%	10,0%	4,7%	21,0%
Tegund almennra skóla *									
Heildstæður skóli	1536	27,8%	15,0%	10,9%	7,4%	7,2%	5,1%	6,0%	20,6%
Barnaskóli	492	27,4%	20,3%	10,2%	6,1%	4,3%	6,1%	4,7%	20,9%
Unglingaskóli	174	24,7%	17,2%	4,0%	9,8%	5,2%	9,8%	5,7%	23,6%
Almennur skóli, einka- eða sérskóli									
Almennur skóli	2202	27,5%	16,3%	10,2%	7,3%	6,4%	5,7%	5,7%	20,9%
Einkaskóli	142	22,5%	18,3%	10,6%	6,3%	5,6%	7,0%	2,8%	26,8%
Sérskóli	53	22,6%	15,1%	1,9%	5,7%	3,8%	3,8%	9,4%	37,7%
Borgarluti almennra skóla *									
Vesturbær/Miðborg/Hlíðar	440	26,8%	18,4%	8,6%	5,2%	4,1%	8,9%	5,2%	22,7%
Lauga-/Háaleitishverfi	545	24,6%	18,2%	7,3%	9,0%	6,8%	6,4%	4,6%	23,1%
Breiðholt/Árbær	649	28,0%	14,0%	9,1%	5,5%	6,9%	5,4%	9,4%	21,6%
Grafarvogur/Kjalarnes	568	30,1%	15,7%	15,3%	9,2%	7,2%	3,0%	2,8%	16,7%

* Marktækur munur á milli hópa

Hvert þessara atriða myndir þú vilja leggja mesta áherslu á? En næst mesta? En þriðja mesta?

Svör	Mest áhersla			Næst mest áhersla			Þriðja mesta áhersla			Heild	
	Fjöldi	Hlutfall %	Vik-mörk +/-	Fjöldi	Hlutfall %	Vik-mörk +/-	Fjöldi	Hlutfall %	Vik-mörk +/-	Hlutfall %	Vik-mörk +/-
Að fækka nemendum í bekkjum eða námshópum	649	27,1	1,8	275	11,6	1,3	151	6,5	1,0	18,4	1,6
Einstaklingsmiðað nám	394	16,4	1,5	320	13,5	1,4	185	7,9	1,1	14,0	1,4
Forvarnir vegna eineltis	240	10,0	1,2	254	10,7	1,2	228	9,8	1,2	10,1	1,2
Að auka sérkennslu fyrir nemendur sem dragast aftur úr	172	7,2	1,0	243	10,2	1,2	243	10,4	1,2	8,7	1,1
Forvarnir vegna vímuefna	151	6,3	1,0	196	8,3	1,1	149	6,4	1,0	6,9	1,0
Máltíð í hádegi fyrir nemendur	134	5,6	0,9	114	4,8	0,9	162	7,0	1,0	5,5	0,9
Að bæta kjör kennara	138	5,8	0,9	99	4,2	0,8	140	6,0	1,0	5,2	0,9
Að auka námsframboð við nemendur sem hafa óvenju mikla námsgetu	76	3,2	0,7	115	4,8	0,9	150	6,4	1,0	4,2	0,8
Að auka samstarf við tónlistarskóla	67	2,8	0,7	110	4,6	0,8	150	6,4	1,0	4,0	0,8
Tómstundastarf í beinu framhaldi af skóladegi	47	2,0	0,6	107	4,5	0,8	101	4,3	0,8	3,2	0,7
Að auka aðstoð við heimanám	45	1,9	0,5	79	3,3	0,7	96	4,1	0,8	2,7	0,6
Að auka samstarf við íþróttafélög	35	1,5	0,5	74	3,1	0,7	118	5,1	0,9	2,6	0,6
Að byggja upp tölvukost skóla	27	1,1	0,4	73	3,1	0,7	123	5,3	0,9	2,4	0,6
Vettvangsnám	41	1,7	0,5	62	2,6	0,6	68	2,9	0,7	2,2	0,6
Að gefa foreldrum kost á að velja skóla óháð búsetu	48	2,0	0,6	38	1,6	0,5	41	1,8	0,5	1,8	0,5
Að gera endurbætur á eða stækka húsnæði skóla	38	1,6	0,5	51	2,1	0,6	36	1,5	0,5	1,8	0,5
Að efla aðstoð við nýbúa	22	0,9	0,4	39	1,6	0,5	55	2,4	0,6	1,4	0,5
Að auka blöndun fatlaðra nemenda í almenna bekk	25	1,0	0,4	41	1,7	0,5	42	1,8	0,5	1,4	0,5
Að nemendur geti tekið námsáfangna í framhaldsskóla á síðustu árum grunnskóla	23	1,0	0,4	40	1,7	0,5	36	1,5	0,5	1,3	0,5
Að efla starf einkaskóla	12	0,5	0,3	17	0,7	0,3	14	0,6	0,3	0,6	0,3
Að efla starfsemi skólasafna	4	0,2	0,2	18	0,8	0,3	29	1,2	0,5	0,5	0,3
Að fjölga einkaskólum	9	0,4	0,2	10	0,4	0,3	12	0,5	0,3	0,4	0,3
Fjöldi svara	2397	100,0		2375	100,0		2329	100,0			
Tóku afstöðu	2397	95,5		2375	98,7		2329	98,1			
Tóku ekki afstöðu	113	4,5		32	1,3		46	1,9			
Fjöldi aðspurðra	2510	100,0		2407	100,0		2375	100,0			
Spurðir	2510	91,5		2407	87,8		2375	86,6			
Ekkí spurðir	233	8,5		336	12,2		368	13,4			
Fjöldi svarenda	2743	100,0		2743	100,0		2743	100,0			

Heild



Heildarprósentutalan er reiknuð á eftirfarandi hátt: $((fj.leggja\ mesta\ áherslu\ á\ x\ 3) + (fj.leggja\ næst\ mesta\ áherslu\ á\ x\ 2) + (fj.\ þriðja\ mesta\ máli\ x\ 1))/6$. Gengið er út frá fjölda þeirra sem nefndu hvaða ætti að leggja mesta áherslu á.

Þeir sem sögðu að leggja ætti mikla áherslu á fleiri en eitt atriði í spurningum 71-1 til 71-22 voru spurðir hvað þeir vildu leggja mesta áherslu á. Þeir sem tóku afstöðu til þess (sp. 72) voru spurðir hvað þeir vildu leggja næst mesta áherslu á. Þeir sem tóku afstöðu til þess (sp. 73) voru spurðir um hvað þeir myndu vilja leggja þriðja mesta áherslu á.

Hvers vegna valdir þú að setja barn þitt í einkaskóla fremur en almennan grunnskóla?

Svör	Fjöldi	Hlutfall		Vik- mörk +/-
		%		
Fámennari skólar	66	46,2		8,2
Tel gæði einkaskóla almennt meiri en almennra skóla	54	37,8		7,9
Vegna hugmyndafræði skólans	45	31,5		7,6
Vildi láta barnið byrja í skóla 5 ára	42	29,4		7,5
Barnið hefur lent í erfiðleikum í öðrum skólum	22	15,4		5,9
Vegna nálægðar við heimili	20	14,0		5,7
Vegna féлага/vina barnsins sem eru í skólanum	7	4,9		3,5
Annað	39	27,3		7,3
Fjöldi svara	295			
Tóku afstöðu	143	91,7		
Tóku ekki afstöðu	13	8,3		
Fjöldi aðspurðra	156	100,0		
Spurðir	156	5,7		
EKKI spurðir	2587	94,3		
Fjöldi svarenda	2743	100,0		

Þeir sem eiga barn í einkaskóla voru spurðir þessarar spurningar.

Í þessari spurningu mátti nefna fleiri en einn svarmöguleika. Hlutfallstölur eru því reiknaðar út frá fjölda þeirra sem tóku afstöðu en ekki fjölda svara.

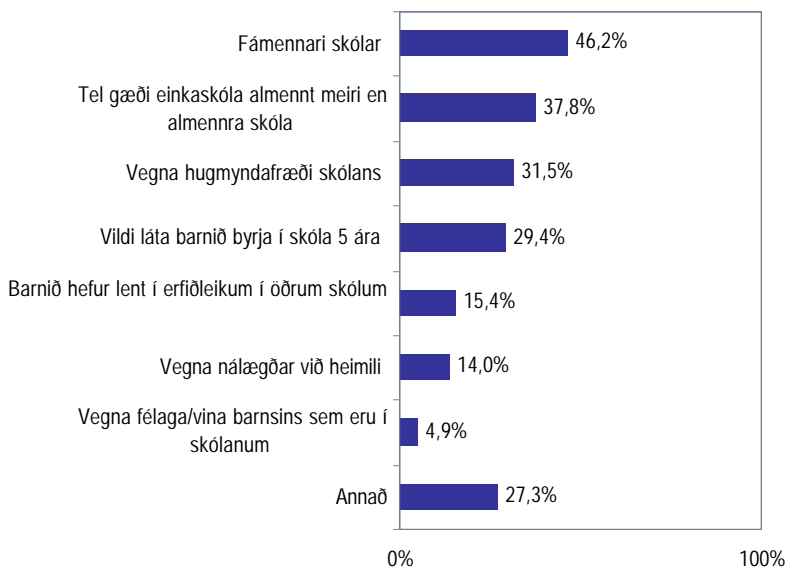

Greiningar	Fjöldi svara	Tel gæði einka-skóla almennt meiri en almennra skóla				
		Fá-mennari skólar	Vegna hugmyndafræði skólans	Vildi láta barnið byrja í skóla 5 ára	Annað	
Svarandi						
Móðir	105	47,6%	34,3%	29,5%	51,4%	
Faðir	33	48,5%	45,5%	39,4%	57,6%	
Aldur barns						
1.-4. bekkur	87	48,3%	35,6%	34,5%	41,4%	
5.-7. bekkur	16	56,3%	37,5%	37,5%	56,3%	
8.-10. bekkur	39	38,5%	41,0%	23,1%	76,9%	
Kyn barns						
Drengur	77	48,1%	40,3%	36,4%	57,1%	
Stúlka	66	43,9%	34,8%	25,8%	47,0%	
Menntun svarenda						
Grunnskólapróf	18	38,9%	38,9%	22,2%	61,1%	
Framhaldsskólapróf	39	43,6%	43,6%	35,9%	43,6%	
Háskólapróf	84	50,0%	33,3%	31,0%	56,0%	

Þar sem nefna mátti fleiri en einn svarmöguleika er marktækt ekki reiknuð

Hefur barnið þitt einhvern tíma stundað nám í almennum grunnskóla (sérdeild eða almennum bekk)?

Svör	Fjöldi	Hlutfall %	Vik- mörk +/-
Já	16	29,1	12,0
Nei	39	70,9	12,0
Fjöldi svara	55	100,0	
Tóku afstöðu	55	84,6	
Tóku ekki afstöðu	10	15,4	
Fjöldi aðspurðra	65	100,0	
Spurðir	65	2,4	
Ekki spurðir	2678	97,6	
Fjöldi svarenda	2743	100,0	

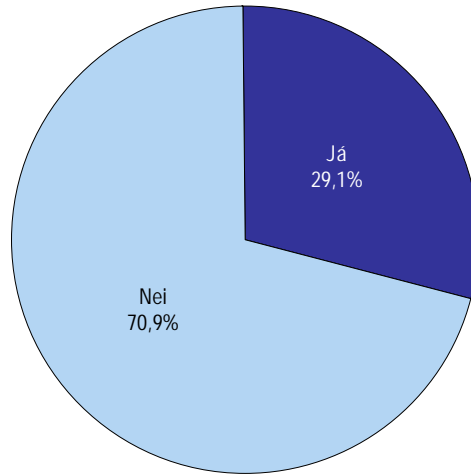

Peir sem eiga barn í sérskóla voru spurðir þessarar spurningar.

Greiningar

	Fjöldi svara	Já	Nei
Svarandi			
Móðir	43	28%	72%
Faðir	11	27%	73%
Aldur barns			
1.-4. bekkur	17	18%	82%
5.-7. bekkur	23	30%	70%
8.-10. bekkur	14	43%	57%
Kyn barns			
Drengur	30	27%	73%
Stúlka	24	29%	71%
Menntun svarenda			
Grunnskólapróf	18	44%	56%
Framhaldsskólapróf	22	18%	82%
Háskólapróf	14	21%	79%

* Marktækur munur á milli hópa

Hvert er mat þitt á eftirfarandi þætti: Námsárangur barnsins?

Svör	Fjöldi	Hlutfall
		%
Er betri í sérskólanum	14	87,5
Svipað í báðum skólum	2	12,5
Var betri í almenna skólanum	0	0,0
Fjöldi svara	16	100,0
Tóku afstöðu	16	100,0
Tóku ekki afstöðu	0	0,0
Fjöldi aðspurðra	16	100,0
Spurðir	16	0,6
Ekki spurðir	2727	99,4
Fjöldi svarenda	2743	100,0

Þeir sem eiga barn í sérskóla sem hefur stundað nám í almennum grunnskóla (sp. 76) voru spurðir þessarar spurningar.

Athugið:

Í þessari spurningu eru svarendur fáir og ber því túlka hlutfallstölur með varúð. Af þeirri ástæðu eru víkmörk hlutfallstalna ekki sýnd og spurningin ekki greind eftir bakgrunnsbreytum.

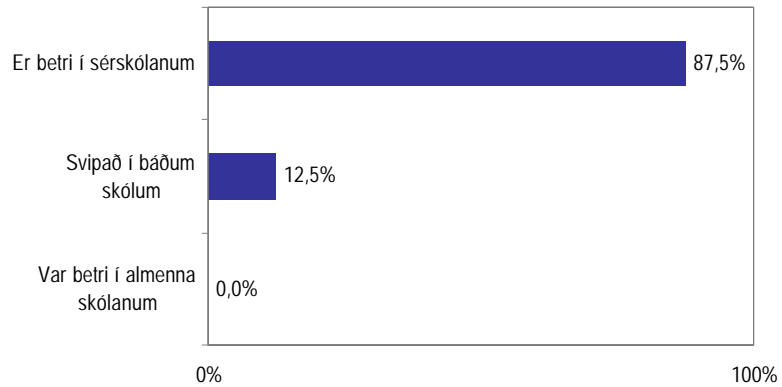

Hvert er mat þitt á eftirfarandi þætti: Líðan barnsins?

Svör	Hlutfall	
	Fjöldi	%
Er betri í sérskólanum	15	93,8
Svipað í báðum skólum	0	0,0
Var betri í almenna skólanum	1	6,3
Fjöldi svara	16	100,0
Tóku afstöðu	16	100,0
Tóku ekki afstöðu	0	0,0
Fjöldi aðspurðra	16	100,0
Spurðir	16	0,6
Ekki spurðir	2727	99,4
Fjöldi svarenda	2743	100,0

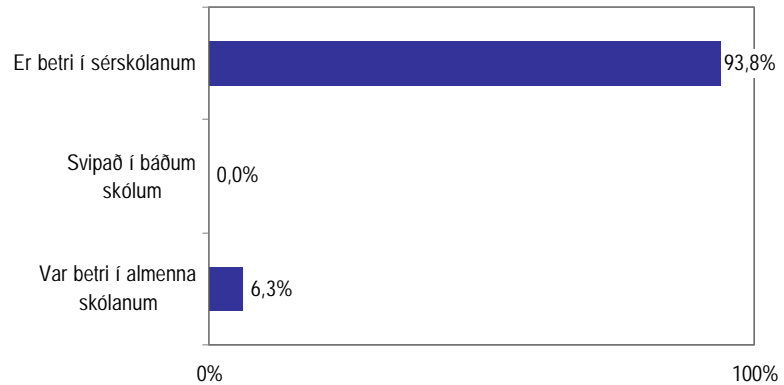

Þeir sem eiga barn í sérskóla sem hefur stundað nám í almennum grunnskóla (sp. 76) voru spurðir þessarar spurningar.

Athugið:

Í þessari spurningu eru svarendur fái og ber því túlka hlutfallstölur með varúð. Af þeirri ástæðu eru víkmörk hlutfallstalna ekki sýnd og spurningin ekki greind eftir bakgrunnsbreytum.

Hvert er mat þitt á eftirfarandi þætti: Félagsleg staða barnsins?

Svör	Fjöldi	Hlutfall
		%
Er betri í sérskólanum	14	87,5
Svipað í báðum skólum	1	6,3
Var betri í almenna skólanum	1	6,3
Fjöldi svara	16	100,0
Tóku afstöðu	16	100,0
Tóku ekki afstöðu	0	0,0
Fjöldi aðspurðra	16	100,0
Spurðir	16	0,6
Ekki spurðir	2727	99,4
Fjöldi svarenda	2743	100,0

Þeir sem eiga barn í sérskóla sem hefur stundað nám í almennum grunnskóla (sp. 76) voru spurðir þessarar spurningar.

Athugið:

Í þessari spurningu eru svarendur fáir og ber því túlka hlutfallstölur með varúð. Af þeirri ástæðu eru víkmörk hlutfallstalna ekki sýnd og spurningin ekki greind eftir bakgrunnsbreytum.

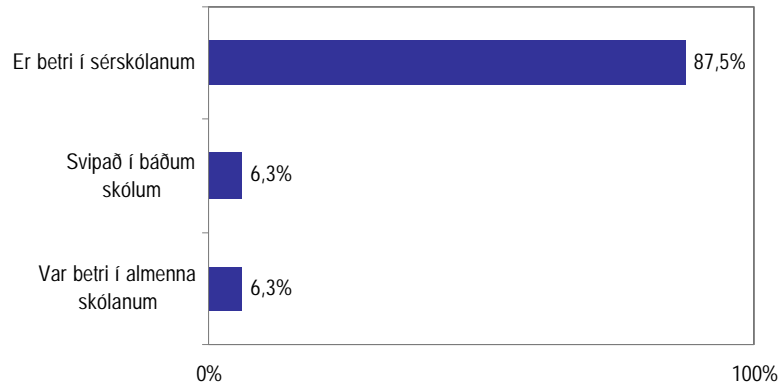

Hvert er mat þitt á eftirfarandi þætti: Umönnun og eftirlit með barninu?

Svör	Fjöldi	Hlutfall
		%
Er betri í sérskólanum	14	87,5
Svipað í báðum skólum	2	12,5
Var betri í almenna skólanum	0	0,0
Fjöldi svara	16	100,0
Tóku afstöðu	16	100,0
Tóku ekki afstöðu	0	0,0
Fjöldi aðspurðra	16	100,0
Spurðir	16	0,6
Ekki spurðir	2727	99,4
Fjöldi svarenda	2743	100,0

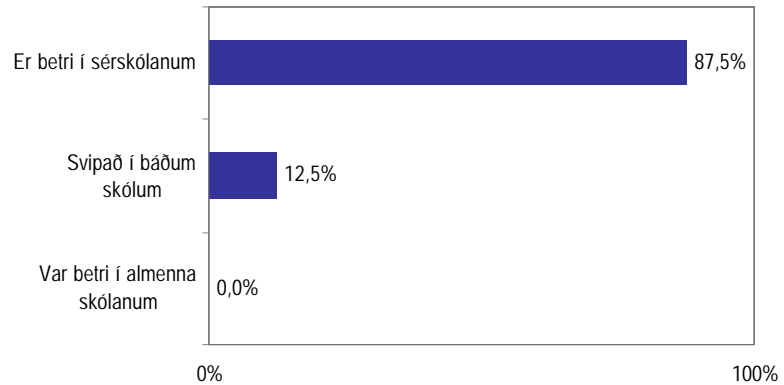

Þeir sem eiga barn í sérskóla sem hefur stundað nám í almennum grunnskóla (sp. 76) voru spurðir þessarar spurningar.

Athugið:

Í þessari spurningu eru svarendur fái og ber því túlka hlutfallstölur með varúð. Af þeirri ástæðu eru víkmörk hlutfallstalna ekki sýnd og spurningin ekki greind eftir bakgrunnsbreytum.

Ef barnið væri að hefja skólagöngu í dag hvaða úrræði myndir þú helst velja að fenginni reynslu?

Svör	Hlutfall	
	Fjöldi	%
Að barnið stundaði nám í sérskóla og nýtti skóladagvist í tengslum við hann	12	75,0
Að barnið stundaði nám við sitt hæfi með viðeigandi stuðningi í almennum bekk í almennum skóla	2	12,5
Að barnið stundaði nám við sitt hæfi með viðeigandi stuðningi í sérdeild í almennum skóla	1	6,3
Að barnið stundaði nám í sérskóla en nýtti þjónustu skóladagvistar með viðeigandi stuðningi í almennum skóla	1	6,3
Fjöldi svara	16	100,0
Tóku afstöðu	16	100,0
Tóku ekki afstöðu	0	0,0
Fjöldi aðspurðra	16	100,0
Spurðir	16	0,6
Ekki spurðir	2727	99,4
Fjöldi svarenda	2743	100,0

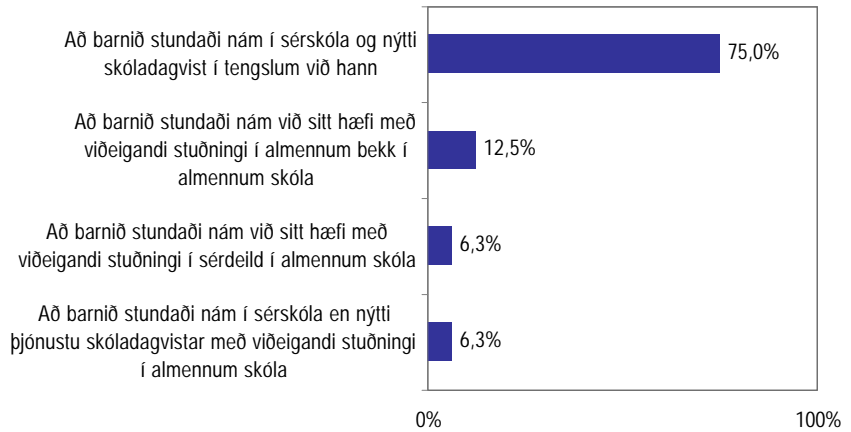

Þeir sem eiga barn í sérskóla sem hefur stundað nám í almennum grunnskóla (sp. 76) voru spurðir þessarar spurningar.

Athugið:

Í þessari spurningu eru svarendur fáir og ber því túlka hlutfallstölur með varúð. Af þeirri ástæðu eru vikmörk hlutfallstalna ekki sýnd og spurningin ekki greind eftir bakgrunnsbreytum.

Hvað þyrfti að breytast að þínu mati í hverfisskóla barnsins þíns til að barnið gæti stundað nám þar?

Svör	Fjöldi	Hlutfall %	Vik-mörk +/-
Sérhæfð þekking kennara og starfsfólks	39	78,0	11,5
Viðhorf kennara og starfsfólks	24	48,0	13,8
Skóladagvist	23	46,0	13,8
Viðhorf annarra nemenda	21	42,0	13,7
Aðgengi fyrir fatlaða	15	30,0	12,7
Frágangur á skólalóð	13	26,0	12,2
Búnaður skólans (Húsgögn, tölvur, tæki)	13	26,0	12,2
Annað sem tengist húsnæði	3	6,0	6,6
Ekkert, myndi aldrei setja barnið í almennan skóla	2	4,0	5,4
Önnur stoðþjónusta	18	36,0	13,3
Fjöldi svara	171		
Tóku afstöðu	50	76,9	
Tóku ekki afstöðu	15	23,1	
Fjöldi aðspurðra	65	100,0	
Spurðir	65	2,4	
EKKI spurðir	2678	97,6	
Fjöldi svarenda	2743	100,0	

Þeir sem eiga barn í sérskóla voru spurðir þessarar spurningar.

Í þessari spurningu mátti nefna fleiri en einn svarmöguleika. Hlutfallstölur eru því reiknaðar út frá fjölda þeirra sem tóku afstöðu en ekki fjölda svara.

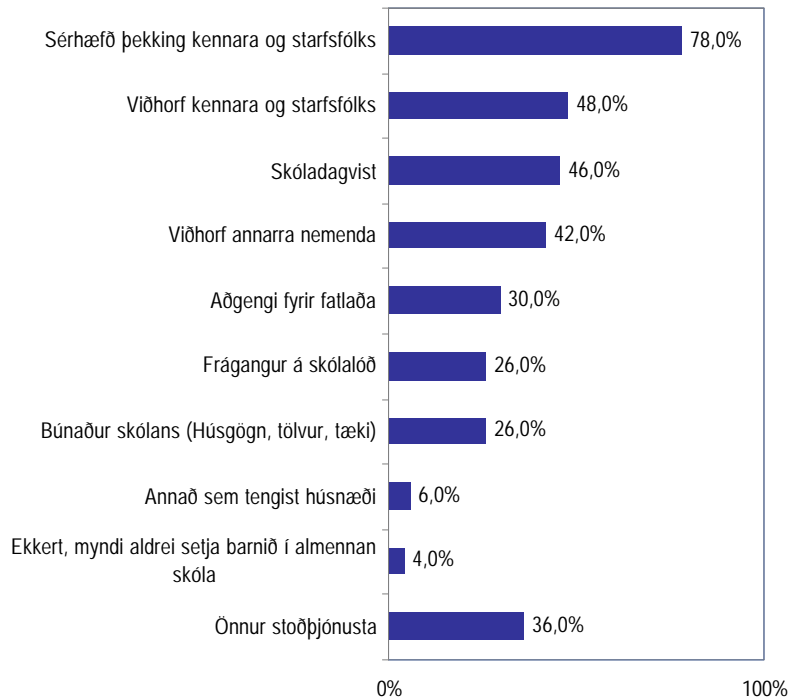

Greiningar	Fjöldi svara	Sérhæfð þekking kennara og starfsfólks	Annað
Svarandi			
Móðir	39	74,4%	92,3%
Faðir	11	90,9%	100,0%
Aldur barns			
1.-4. bekkur	17	88,2%	88,2%
5.-7. bekkur	19	78,9%	94,7%
8.-10. bekkur	13	61,5%	100,0%
Kyn barns			
Drengur	29	82,8%	93,1%
Stúlka	21	71,4%	95,2%
Menntun svaranda			
Grunnskólapróf	16	62,5%	100,0%
Framhaldsskólapróf	21	81,0%	90,5%
Háskólapróf	13	92,3%	92,3%

Þar sem nefna mátti fleiri en einn svarmöguleika er marktækt ekki reiknuð

Hversu miklu máli skiptir...?

Svör	Fjöldi	Hlutfall		Vik- mörk
		%	+/-	
Mjög miklu (5)	195	36,1	4,1	
Frekar miklu (4)	106	19,6	3,4	
Í meðallagi (3)	64	11,9	2,7	
Frekar litlu (2)	75	13,9	2,9	
Mjög litlu (1)	100	18,5	3,3	
Miklu		55,7	4,2	
Í meðallagi		11,9	2,7	
Litlu		32,4	3,9	
Fjöldi svara	540	100,0		
Tóku afstöðu	540	99,8		
Tóku ekki afstöðu	1	0,2		
Fjöldi svarenda	541	100,0		
Meðaltal		3,4		
Staðalfrávik		1,5		

Meðaltal

Er reiknað með því að leggja allar tölur saman og deilt er upp í þá summu með fjölda talnanna. Í töflunni hér fyrir ofan reiknast meðaltal skv. eftirfarandi formúlu: $[(\text{Mjög miklu (fj. x 5)} + \text{frekar miklu (fj. x 4)} + \text{í meðallagi (fj. x 3)} + \text{frekar litlu (fj. x 2)} + \text{mjög litlu (fj. x 1)}) / \text{Heildarfjöldi svara}]$.

Meðaltalið tekur gildi á kvarðanum 1 til 5.

Staðalfrávik

Er algengur mælikvarði á dreifingu svara í kringum meðaltal. Það segir til um hversu lík eða ólík svör þátttakenda við spurningu eru. Hátt staðalfrávik ber að túlka þannig að svör þátttakenda séu ólík en lágt staðalfrávik þannig að svörin séu lík.

Töflur

Niðurstöður fyrir hverja spurningu eru settar fram í töflum og myndum. Hver spurning er neðst á hverri blaðsíðu en nafnið á því sem hún á að mæla er sett fyrir ofan hverja töflu. Í töflunni er hægt að sjá svör þátttakenda og hve margir þeirra tóku ekki afstöðu til þessarar spurningar eða voru ekki spurðir. Í töflunni hér til hliðar má sjá að rétt rúm 36% þátttakenda telja það sem spurt var um skipta mjög miklu máli og tæplega 20% frekar miklu. Ef teknir eru saman þeir sem segja þetta skipta „frekar miklu“ og „mjög miklu“ þá gefur það tæplega 56%.

Vikmörk

Til að geta áttáð sig betur á niðurstöðum rannsókna er nauðsynlegt að skilja hvað vikmörk eru. Vikmörk eru reiknuð fyrir hverja hlutfallstölu og ná jafn langt upp fyrir og niður fyrir töluna nema ef vikmörkin fara niður að 0% eða upp að 100%. Oftast er miðað við 95% vissu. Segja má með 95% vissu að niðurstaða sem fengin er úr rannsókn lægi innan þessara vikmarka ef allir í þýðinu væru spurðir. Dæmi: segja má með 95% vissu að hefðu allir í þýði verið spurðir, hefðu á bilinu 32% til 40,2% (36,1% +/- 4,1%) þeirra sagt að þetta skipti mjög miklu máli. Í framhaldi af þessu er hægt að bera saman svarmöguleikana. Ef vikmörkin skarast ekki er munur á þeim marktækur. T.d. væri hægt að segja með 95% vissu að marktækt fleiri einstaklingar teldu það sem spurt var um skipta mjög miklu máli en frekar miklu máli.

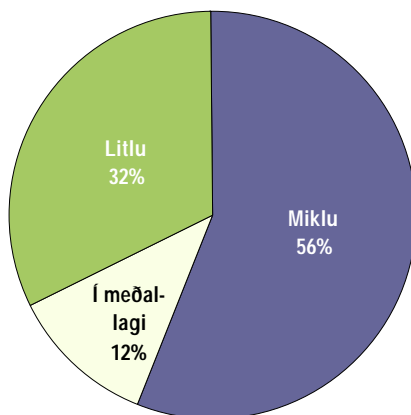

Myndir

Í myndum er reynt að draga saman helstu niðurstöður þannig að auðvelt sé fyrir lesandann að átta sig á hvað sé markverðast hverju sinni. Ennfremur er oft gerð greining á hverri spurningu eftir öðrum greiningarbreytum í könnuninni. Má þar nefna kyn, aldur, búsetu, menntun og aðrar spurningar í sömu könnun. Hér fyrir neðan má sjá greiningu eftir kyni og aldri þátttakenda. Þar sést að ekki er munur á meðaltölum eftir aldri en hins vegar er munur eftir kyni þátttakenda. Hér skiptir það sem spurt var um konurnar minna máli en karlana.

Greiningar

	Meðal- tal	Staðal- frávik	Fjöldi	
Kyn *				
Karlar	3,6	1,4	285	3,6
Konur	3,2	1,3	257	3,2
Aldur				
16-24 ára	3,5	1,3	82	3,5
25-34 ára	3,3	1,5	131	3,3
35-44 ára	3,4	1,4	140	3,4
45-54 ára	3,5	1,3	84	3,5
55-75 ára	3,3	1,5	101	3,3

* Marktækt